

# Ornithologischer Rundbrief für Nordbaden und angrenzende Gebiete

## Nr. 94: Oktober 2022 bis März 2023

Michael Wink

### Liebe Avifaunisten und Birder

Insgesamt liegen rund 152600 Beobachtungen von über 228 Arten aus dem Bereich Nordbaden und für angrenzende Kreise für den Zeitraum Okt. 2022 bis März 2023 vor, die über [www.Ornitho.de](http://www.Ornitho.de) gemeldet wurden.

### Anmerkung:

Bis 2020 erschien dieser Rundbrief vierteljährlich; seit 2021 bin ich zur halbjährigen Auswertung übergegangen, um Arbeit zu sparen. Es gibt seitdem einen Rundbrief für das Sommerhalbjahr (April bis September) und für das Winterhalbjahr (Oktober bis März).

Für den Rundbrief wurden alle Daten von **Ornitho.de** für die Kreise MA, HD und Rhein-Neckar-Kreis, KA und Land, PF und Enzkreis, RA und BAD, Neckar-Odenwaldkreis (MOS), ferner die Beobachtungen in den angrenzenden Kreisen in Rheinland-Pfalz: AZ, DÜW, KIB, FT, GER, LD, LU, NW, RP, SP, SÜW, WO und Hessen: HP, ERB ausgewertet. Das erfasste Gebiet beträgt rund 11100 qkm (=3,1% der Fläche Deutschlands). Davon entfallen 5430 qkm auf Baden-Württemberg (15% der Fläche von BW), 4330 qkm auf Rheinland-Pfalz (=21%) und 1343 qkm auf Hessen (=6%).

### Beobachtungsmeldungen im Jahresverlauf (Pentadensummen) im Winterhalbjahr 2022/23 und zum Vergleich Jan.- Sep. 2022.

Jahreszeitliche Verteilung Beobachtungen

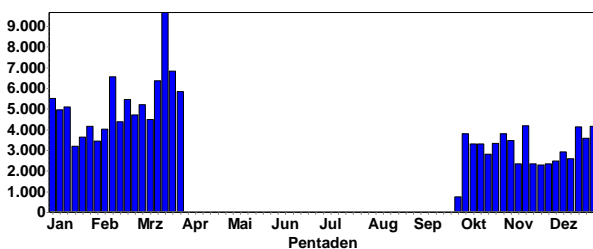

### 2022

Jahreszeitliche Verteilung Beobachtungen

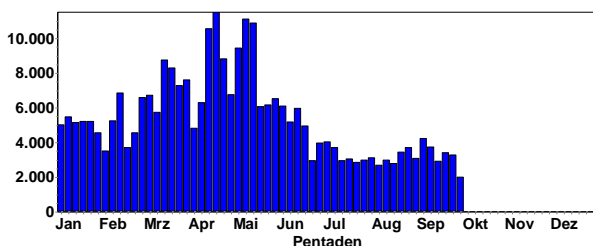

Wie man der Graphik entnehmen kann, Lage die Anzahl der Meldungen im Herbst und Winter bei rund 3000

Meldungen pro Pentade (5-Tageszeitraum): Die Zahl der Meldungen stieg in den Frühjahrsmonaten jedoch auf über 8000 pro Pentade an. Dies hängt sicher mit dem Frühjahrszug, dem auffälligeren Verhalten der Vögel zur Brutzeit und der höheren Beobachtungsaktivität der Birder zusammen. Denn zu Beginn der Brutzeit verhalten sich viele Vögel auffällig (Balz, Gesang) und werden daher eher beobachtet und registriert.

### Was waren die Highlights im Winterhalbjahr?

Der Winter hatte zwar einige sehr frostige Tage, die jedoch nicht ausreichten, um alle Gewässer einfrieren zu lassen. Generell war der Winter recht mild. Dies ist vermutlich der Grund, weshalb wir in diesem Winter vergleichsweise wenige Meerestenten und Seetaucher zu sehen bekamen. Leider erreichte uns der Einflug der Seidenschwänze nicht, dafür hatten wir gute Zahlen bei nordischen Bergfinken und Erlenzeisigen. Im Frühjahr trafen einige der Zugvögel (Wendehals, Alpensegler, Nachtigall, Blaukehlchen, Rohrschwirl, Schwalben) sehr zeitig bei uns ein; jedoch verzögerte sich die Ankunft des Gros der Frühjahrszieher. Vermutlich war kaltnasses Wetter im März bei uns und im Mittelmeergebiet dafür verantwortlich.



Blaukehlchen-Männchen © W. Debatin

**Highlights:** Sing-, Zwergschwan, Moorente, Samtente, Eisente, Alpensegler, Tüpfelsumpfhuhn, Rothalstauer, Ohrentaucher, Sterntaucher, Prachttauer, Zwergscharbe, Seidenreier, Rohrdommel, Gleitaar, Rotfußfalke, Seeadler, Raufußkauz, Sperlingskauz, Dreizehenspecht, Tannenhäher, Bartmeise, Beutelmeise, Felsenschwalbe und Zippammer

### Auswertungen:

Bedingt durch die hohe Anzahl an Beobachtungsmeldungen muss sich der Rundbrief auf selektive Auswertungen (Verbreitung, Phänologie) beschränken. Aus Platzgründen erfolgt meine Kommentierung (wenn überhaupt) im Telegrammstil. Weitere Daten und Informationen kann jeder Interessierte selbst leicht über [www.ornitho.de](http://www.ornitho.de) abrufen und auswerten. Eine weitere interessante Auswertungsmöglichkeit liefert das **Ornitho-Regioportal** (<https://www.ornitho-regioportal.de/>).

Wenn möglich sollten Sie Ihre Beobachtungen als **vollständige Beobachtungslisten** erfassen und melden. Denn nur diese können bei Ornitho für Trendanalysen genutzt werden.

**Hinweise:** Arten, die in Ornitho.de als geschützt gemeldet werden, habe ich im Textteil als vertraulich behandelt. Bitte melden Sie Ihre Beobachtungen aber nur als geschützt, wenn die Standorte oder Arten wirklich gefährdet sind. Ebenso können die Angabe Unbekannte Art oder unbekannter Greifvogel sowie die diversen Hybride nicht ausgewertet werden.



Eisvogel © B. Steiner

**Bitte geben Sie unbedingt den Atlaskode A, B oder C in Ornitho an, denn sonst ist es kaum möglich, die Brutnachweise herauszufiltern.** In diesem Bericht zeige ich einige Verbreitungskarten, die nur C-Meldungen enthalten. Diese Karten sind offensichtlich sehr lückenhaft.

Bitte melden Sie auch **häufige Arten**: Viele von ihnen sind nur sehr lückenhaft erfasst (s. Karten von Amsel, Blau- und Kohlmeise). Was heute häufig ist, kann in 30 Jahren selten sein. Um langfristige Bestandsveränderungen beurteilen zu können, müssen auch heute schon die häufigen Arten genau registriert werden.



Dreizehenmöwen am Oberrhein bei Strassburg am 1.12.22 © W. Fischer



Eisenten-Paar von Eggenstein-Leopoldshafen © J. Dreher



Große Rohrdommel © W. Debatin

**Wenn Sie eine Seltenheit entdecken, beschreiben Sie bitte in Ihrer Ornitho-Meldung die Beobachtungsumstände und woran Sie die Art erkannt haben. Denken Sie auch daran, eine Seltenheitsbeobachtung der avifaunistischen Kommissionen BW bzw. RLP oder HE zu melden. (<https://www.ogbw.de/programme/seltenheiten>).**





Kurzschnabelgänse © D. Koch



Waldkauz © M. Wink



Elster & Halsbandsittiche © M. Wink



Gimpel-Männchen © M. Wink



Graureiher mit Froschbeute © W. Debatin



Zaunammer-Männchen © W. Fischer

Mein besonderer **Dank** gilt wieder allen Avifaunisten und Birdern, die ihre Beobachtungen gemeldet oder auf [www. Ornitho.de](http://www.Ornitho.de) eingetragen haben, ebenso für großartige **Fotos** (über 400 lagen zur Auswahl vor). Fotos stammen von: C. Armbruster, C. Bernitt, J. Bonifart, J. Dreher, W. Debatin, J. Ernst, W. Fischer, K. Gräter, D. Koch, F. Schrauth, B. Steiner und M. Wink.

Fotos finden Sie bei den jeweiligen Arten. Interessante Fotos habe ich auch auf den ersten Seiten und am Ende des Rundbriefs platziert.

Dr. Nils Anthes stellte mir ein R-Skript zur Verfügung, mit dem sich die extrem umfangreichen Meldedaten besser filtern und auswerten lassen. Daher hat sich auch einiges im Layout geändert.

# Wetterdaten für Okt. 2022 bis März 2023

(Wetter- und Klimadaten der Station Mannheim; abgerufen über [www.WetterOnline.de](http://www.WetterOnline.de) und dem Deutschen Wetterdienst <https://www.dwd.de>)

In diesem Rundbrief werden auch die Wetter- und Klimadaten der letzten 12 Monate mit dem Jahresverlauf verglichen, sowie der langjährige Trend. Die monatlichen mittleren Temperaturen lagen im Winterhalbjahr deutlich **über** dem langjährigen Mittelwert. Niederschläge lagen im November und Februar **unter** dem langjährigen Mittel. Sonnenreiche Tage lagen im Mittel. **Fazit:** der Winter 22/23 war so warm wie die Winterhalbjahre der letzten 6 Jahre. Es gab einen steten Wechsel von warmen mit kalten Temperaturwellen, sodass subjektiv man nicht unbedingt den Eindruck hatte, dass der Winter besonders warm gewesen wäre.

## Temperaturanomalien im Winter in BW 1940-2023

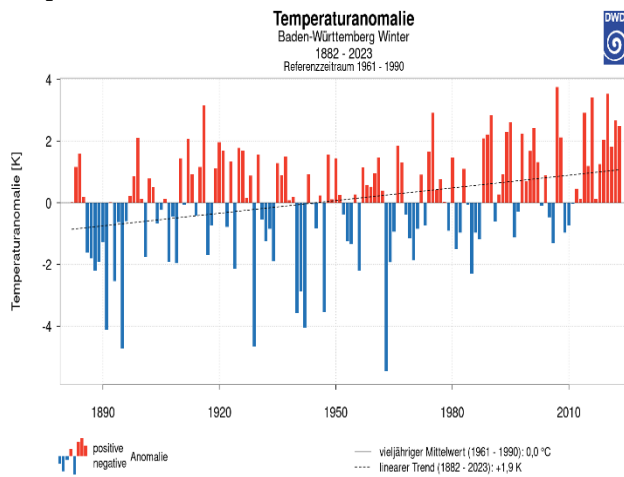

## Höchsttemperaturen Okt. 2022 bis März 2023

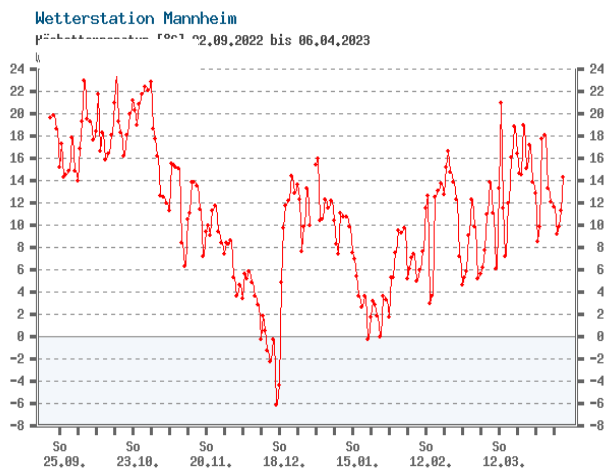

## Tiefsttemperaturen Okt. 2022 bis März 2023

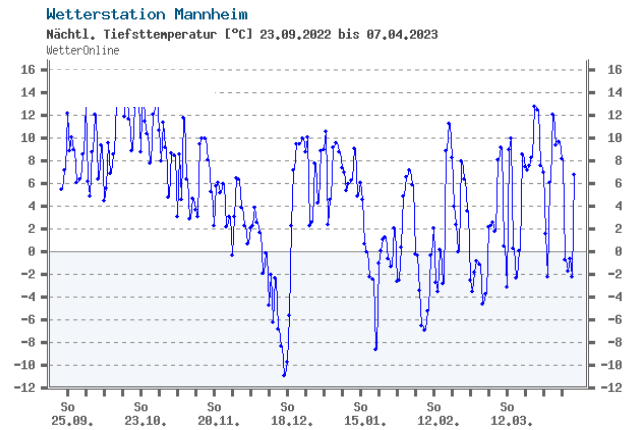

## Tägliche Mittelwerte der Lufttemperatur 2022/2023

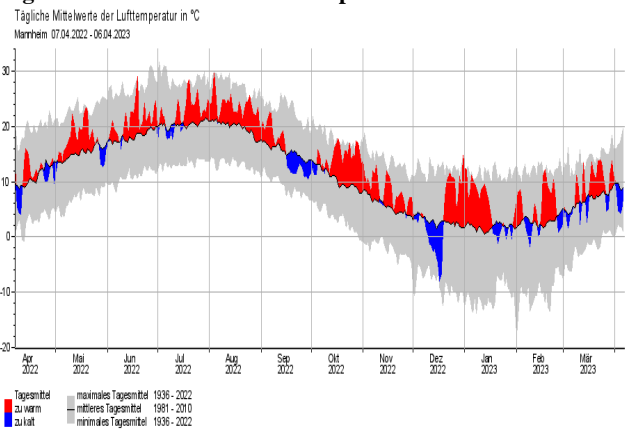

## Monatliche Mittelwerte der Lufttemperatur 2022/2023

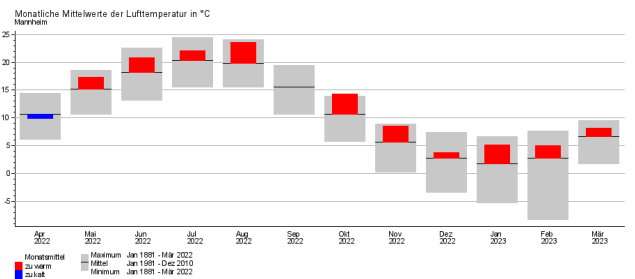

## Mittlere Sonnenscheinstunden 2022/2023

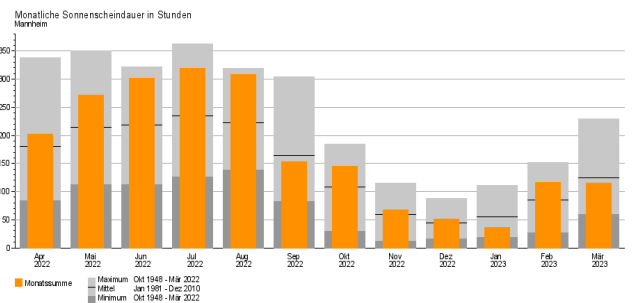



## Monatliche Niederschlagsmengen (mm) 2022/2023

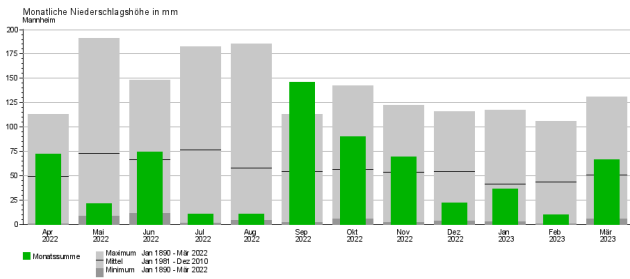

Goldammer-Männchen © C. Armbruster

## Tägliche Niederschlagswerte Okt. 2022 bis März 2023

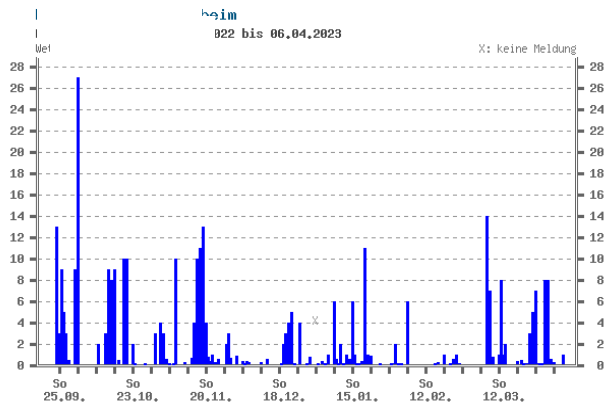

Schwanzmeise © C. Armbruster



Saatgänse © M. Wink

## Beobachter und Artenstatistik

Tabelle 1 enthält eine Übersicht über die Beobachter in Nordbaden & Umgebung sowie die von ihnen bei Ornitho.de gemeldeten Beobachtungsdaten. Insgesamt wurden rund 152600 Beobachtungen von über 228 Arten im Zeitraum Okt. 2022 bis März 2023 für Nordbaden und Umgebung registriert, die in Tab. 2 und Tab. 3 nach Arten bzw. Beobachtungshäufigkeit zusammengefasst wurden.

**Tab. 1. Beobachterstatistik (in Klammern steht die Anzahl der Meldungen). Nur Melder mit mindestens 50 Beobachtungsmeldungen werden hier namentlich aufgeführt.**

Gerald Kiefer (8689)  
Werner Seiler (4757)  
Michael Wink (4565)  
Friedrich Linhart (4503)  
Thomas Steiger (3440)  
Harald Bott (3409)  
Klaus Lechner (2664)  
Bernhard Mellein (2611)  
Angelika Grimm-Eckardt (2499)  
Frank Laier (2219)  
Volker Schmidt (2150)  
Peter Petermann (2089)

Bernd Steiner (2081)  
Peter Baust (2002)  
Christiane Bernitt (1867)  
Andreas Quell (1849)  
Niko Falk (1820)  
Stefan Bosch (1685)  
Eberhard Körner (1654)  
Christian Queisser (1538)  
Jan Förderer (1536)  
Schmitt Hans (1506)  
Ilja Kaufmann (1493)  
Hannes Rößler (1470)  
Fischer Lars (1439)

Erwin Sefrin (1345)  
Fabian Schrauth (1297)  
Heiko Geske (1214)  
Jochen Roeder (1185)  
Werner Debatin (1178)  
Steffen Tillmanns (1143)  
Christoph Armbruster (1097)  
Jochen Winter (1090)  
Jürgen Dreher (1081)  
Stefan Schweinert-Albinus (1053)  
Dorothea Koch (984)

Hans-Jürgen Schygulla (976)  
Martin Boschert (964)  
Karin Dreher-Fiebig (906)  
Jannik Stipp (861)  
Ulf Janz (839)  
Mathias Essig (816)  
Christina Kunze (761)  
Volker Arndt (757)  
Tanja Kärcher (740)  
Helmut Barié (715)  
Thomas Fichtner (702)  
Konrad Gräter (701)

Johannes Braun (700)  
 Kirsten Dressel (671)  
 Christina Seifried (670)  
 Alexander Neu (668)  
 Holger Schneider (667)  
 Kurt Belzer (665)  
 Norbert Pfrang (665)  
 Gerd Schön (639)  
 Christian Schlomann (622)  
 Wolfgang Fischer (617)  
 Fabian Bindrich (616)  
 Johannes Ernst (611)  
 P. u. G. Rückert (604)  
 Klaus Hofmann (585)  
 Meike Albert (579)  
 James Brückner (544)  
 Andreas Thiele (542)  
 Thomas Dolich (541)  
 Michael Ziara (536)  
 Ernst Keber (536)  
 Fabian Anger (513)  
 Petra Funk (505)  
 Herbert Voith (489)  
 Ulrich Sach (486)  
 Elmar Werling (485)  
 Johannes Klug (481)  
 Georg Schneider (481)  
 Ulrich Mahler (479)  
 Christian Zurek (478)  
 Margrit Franke (477)  
 Heiko Schweizer (473)  
 Matthias T. Müller (470)  
 Hubert Holland (456)  
 Jakob Bonifart (455)  
 Jürgen Kutzer (454)  
 Dominik Walz (453)  
 Uli Kofler (409)  
 Max Schulz (407)  
 Samuel Simpson (407)  
 Ute Mössinger (393)  
 Martin Häcker (385)  
 Peter Keller (380)  
 Jochen Lehmann (380)  
 Matthias Klöppel (377)  
 Wolfgang Götz (377)  
 Jörn Weiß (367)  
 Cara Schweiger (348)  
 Frank Von Appen (346)  
 Andreas Kaiser (345)  
 Bernd Petereit (344)  
 Andreas Vogel (336)  
 Stefan Tilger (332)  
 Günther Fehr (328)  
 Guido Waldmann (325)  
 Robin Wegner (323)  
 Gisela Krewing-Rambausek (320)  
 Wolfgang Mayer (318)  
 Jürgen Lehnert (303)  
 Detlef Metzger (298)  
 Josef Kreuziger (290)  
 Bernd Heymanns (282)  
 Folke Damminger (279)  
 Martin Seiser (278)  
 Heidi Staudter (275)  
 Udo Weisser (273)  
 Anton Grams (273)  
 Jörg Lippmann (270)  
 Sebastian Olschewski (267)  
 Ute Renner (265)

Lutz Horn (260)  
 Anja Zschiedrich (258)  
 Sabine Brethauer (255)  
 Daniel Habekost (255)  
 Dieter und Ute Hoffmann (253)  
 Thilo Volz (252)  
 Jens Erik Dietrich (238)  
 Joachim Zürker (236)  
 Jan Ullemeyer (236)  
 Julian Debus (233)  
 Klaus Schöpp (230)  
 Daniel Raddatz (228)  
 Jürgen Hübler (227)  
 Klaus Erwin Daub (226)  
 Klaus Faaß (225)  
 Jan Kortlepel (224)  
 Bernd Schweitzer (224)  
 Marc Teiwes (222)  
 Clement Heber (221)  
 Felix Normann (216)  
 Jana Niedermayer (215)  
 Daniel Greulich (214)  
 Angelika Unger (213)  
 Maja Ziemer (212)  
 Pascale Van Laethem (210)  
 Mika Hagemann (206)  
 Edgar Tone (206)  
 Alexander Köhler (205)  
 Albert Hasselmeyer (203)  
 Falk Pollähne (202)  
 Tobias Lepp (202)  
 Malte Krömer (201)  
 Jürgen Blessing (199)  
 Thomas Büttel (198)  
 Birgit Zerb (197)  
 Otfried Dolich (193)  
 Christian Stohl (191)  
 Dieter Borck (190)  
 Inga Wanner (190)  
 Simone Frewer (190)  
 Werner Jansen (186)  
 Thomas Lang (186)  
 Oliver Brück (180)  
 Axel Frey (180)  
 Ruven Limprecht (179)  
 Jochen Müller (174)  
 Markus Schoch (173)  
 Rainer Steinhäuser (170)  
 Hans-Jürgen Wulfrath (169)  
 Stefan & Paul Funk (169)  
 Michael Gelhardt (166)  
 Simone Steigerwald (164)  
 Steffen Breitschwerdt (163)  
 Antje Schultner (161)  
 Minka Stoyanova (160)  
 Melanie Theel (158)  
 Matthias Becker (157)  
 Antonia Viertel (156)  
 Kathrin Montag (155)  
 Aurore Perrayon (154)  
 Matthias Hummel (153)  
 Michaela Koch (148)  
 Klaus Rost-Siebert (140)  
 Matthias Feuersenger (140)  
 Gabriele Koßmann (139)  
 Marcus Woelfle (139)  
 Harald Kranz (139)  
 Jochen Fischer (137)  
 Jacob Von Olnhausen (137)

Jochen Theophil (134)  
 Rainer Engelhardt (133)  
 Joachim Frisch (131)  
 Michael Schwarz (130)  
 Stefan Harke (129)  
 Bernd Schelker (129)  
 Martin Malz (128)  
 Karl-Josef Schirra (128)  
 Rüdiger Burkhardt (127)  
 Jürgen Kläger (126)  
 Julia Herr (124)  
 Olaf Zajgla (123)  
 Laura Mössinger (121)  
 Jörg Posywio (121)  
 Edvard Schöning (121)  
 Florian Zell (121)  
 Alfred Amberger (120)  
 Martin Lorenz (120)  
 Christine Schäf (118)  
 Tim Hutschenreiter (118)  
 Martin Kreuels (115)  
 Rainer Wendler (115)  
 Elke Bea (114)  
 Anna Schrass (114)  
 Michael Post (113)  
 Alexander Stöhr (113)  
 Phil Boswell (110)  
 Thomas Schütz (110)  
 Uwe Diehl (108)  
 Garry Hayman (108)  
 Tom Scheltwort (107)  
 Christiane Wegner (105)  
 Christoph Bussen (105)  
 Ingrid Dörner (104)  
 Horst Schaub (102)  
 Maarten Mooij (101)  
 Anna Risse (101)  
 Gina Hafner (101)  
 Philipp Kremer (100)  
 Cornelius Dellwisch (99)  
 Luisa Klingmann (99)  
 Kornelius Roth (97)  
 Tobias Weiss (97)  
 Louis Daab (96)  
 Nicole Debon (96)  
 Werner Benz (95)  
 Markus Forst (95)  
 Wolfgang Hellwig (95)  
 Marianne Leis-Messer (94)  
 Christian Bethge (94)  
 Andreas Ness (93)  
 Marius Kremer (93)  
 Fabio Geisen (93)  
 Jonas Buchholz (93)  
 Katharina Blum (93)  
 Thomas Broschard (91)  
 Barbara Boysen (91)  
 Haug Thomas (91)  
 Johanna Körner (89)  
 Joachim Schwane (88)  
 Charles Helbling (88)  
 Joscha Vomund (87)  
 Bastian Meise (87)  
 Simon Haber (87)  
 Jungbauer Thomas (86)  
 Jörg Kuebart (85)  
 Xenia Volk (85)  
 Franz Rothenhäusler (83)  
 Christian Schmidt (82)  
 Manuel Schulz (82)

Franz Zierz (81)  
 Sandra Mohler (80)  
 Sebastian Heß (80)  
 Mona Kiepert (79)  
 Hans-Peter Goerlich (79)  
 Rebecca Köhler (78)  
 Bettina Haßler (75)  
 Wolfram Blug (74)  
 Hendrik Seitz-Moskaliuk (74)  
 Bernhard Glaß (73)  
 Natascha Schütze (73)  
 Martina Meiritz (72)  
 Anne Krömer (71)  
 Max Bub (71)  
 Monika Kruse (71)  
 Eduard Angele (70)  
 Stefan Nielsen (70)  
 Raphael Assmann (69)  
 Volker Probst (69)  
 Heidemarie Urban (69)  
 Benedikt Beckmann (68)  
 Mario Swiegot (68)  
 Hans-Georg Folz (68)  
 Regina Müller (67)  
 Maria und Hans Hoffmann (67)  
 Manuel Hartmann (67)  
 Klaus Haßler (66)  
 Léa Dieckhoff (66)  
 Jörg Rathgeber (66)  
 Lennart Haak (64)  
 Nicolai Poeplau (64)  
 Sascha Koslowski (62)  
 Samer Kassam (62)  
 Christian Stepf (62)  
 Otmar Schmitt (61)  
 Hans Josef Bell (61)  
 Gunnar Hanebeck (60)  
 Roland Gänbler (59)  
 Birgit Adam-Küllsen (59)  
 Georg Mohnike (59)  
 Christine Schröter (59)  
 Vera Kiefer (59)  
 Marina Franz (59)  
 Michael Schroeder (59)  
 Pascal Schleicher (58)  
 Bernd Remelius (58)  
 Philipp Kues (58)  
 Julia Bayer (58)  
 Thomas Kretschmer (57)  
 Avila Bold (56)  
 Ronald Meinert (56)  
 Torsten Weber (56)  
 Tomas Brückmann (56)  
 Armin Konrad (55)  
 Christian Berger (55)  
 Matthias Krauß (54)  
 Stella Mielke (54)  
 Martin Von Roeder (53)  
 Johannes Baust (53)  
 Gerold Vitzhum (53)  
 Flemming König (52)  
 Jan Cermak (52)  
 Florian Braun (52)  
 Frank Portala (51)  
 Wolfgang Heimer (51)  
 Juliane Schalajda (51)  
 Thomas Speck (51)  
 Kira Donderer (51)





Eisvogel © W. Fischer



Gebirgsstelze © J. Dreher



Kernbeißer © C. Armbruster



Rabenkrähe mobbt Mäusebussard © C. Armbruster



Rotkehlchen © J. Dreher



Turmfalke © W. Fischer



Zaunammer-Männchen © K. Gräter



Nilgans © S. Frewer

Tab. 2. Übersicht über die ornithologischen Beobachtungen aus Nordbaden und Umgebung im Zeitraum Okt. 2022 bis März 2023: systematische Anordnung der beobachteten Arten. Über 228 Arten\* wurden gemeldet. Gefangenschaftsflüchtlinge und Neozoen sind **ROT** markiert. (Beob. = Anzahl Beobachtungsmeldungen)

Nr.	Art	N Beob.	Summe Ind.	Maximum	Mittel [N/Beob]	von 2.Halb-jahr	bis 1.Halb-jahr
1	Höckerschwan	2407	10733	125	4.5	1.10.2022	31.3.2023
2	Singschwan	34	637	85	18.7	10.11.2022	27.2.2023
3	Zwergschwan	3	3	1	1.0	00.00.00	18.2.2023
4	<b>Kanadagans</b>	2027	39211	500	19.3	1.10.2022	31.3.2023
5	<b>Weißwangengans</b>	39	54	12	1.4	3.10.2022	30.3.2023
6	<b>Kurzschnabelgans</b>	60	518	10	8.6	11.10.2022	30.3.2023
7	Blässgans	119	2940	140	24.7	15.10.2022	18.3.2023
8	Graugans	1495	54864	560	36.7	1.10.2022	31.3.2023
9	<b>Nilgans</b>	2830	17236	143	6.1	1.10.2022	31.3.2023
10	Brandgans	91	692	78	7.6	7.10.2022	30.3.2023
11	<b>Rostgans</b>	186	575	15	3.1	3.10.2022	31.3.2023
12	<b>Mandarinente</b>	275	1408	40	5.1	1.10.2022	31.3.2023
13	Schnatterente	1467	40827	510	27.8	1.10.2022	31.3.2023
14	Pfeifente	284	1175	50	4.1	1.10.2022	29.3.2023
15	Krickente	1283	60898	1060	47.5	1.10.2022	31.3.2023
16	Stockente	4829	69872	589	14.5	1.10.2022	31.3.2023
17	Spießente	185	496	27	2.7	1.10.2022	30.3.2023
18	Knäkenente	93	213	20	2.3	3.10.2022	31.3.2023
19	Löffelente	610	12776	230	20.9	1.10.2022	30.3.2023
20	Kolbenente	278	2058	80	7.4	3.10.2022	31.3.2023
21	Moorente	36	36	1	1.0	12.11.2022	27.3.2023
22	Tafelente	978	25493	800	26.1	1.10.2022	31.3.2023
23	<b>Ringschnabelente</b>	21	20	1	1.0	16.12.2022	16.3.2023
24	Reiherente	1575	44182	700	28.1	2.10.2022	30.3.2023
25	Bergente	7	9	2	1.3	18.12.2022	18.2.2023
26	Eisente	42	81	2	1.9	25.12.2022	1.1.2023
27	Trauerente	2	2	1	1.0	20.12.2022	00.00.00
28	Samtente	68	95	14	1.4	9.12.2022	28.3.2023
29	Schellente	415	1994	40	4.8	20.10.2022	29.3.2023
30	Zwergsäger	85	236	7	2.8	3.11.2022	18.3.2023
31	Gänsesäger	522	1918	25	3.7	3.10.2022	29.3.2023
32	Mittelsäger	4	5	2	1.3	18.12.2022	29.1.2023
33	<b>Fasan</b>	644	1316	21	2.0	1.10.2022	31.3.2023
34	Rebhuhn	306	708	16	2.3	1.10.2022	30.3.2023
35	Auerhuhn	14	14	1	1.0	17.10.2022	13.3.2023
36	Zwergtaucher	1341	4270	27	3.2	1.10.2022	31.3.2023
37	Haubentaucher	1668	12485	291	7.5	1.10.2022	31.3.2023
38	Rothalstaucher	100	103	2	1.0	15.10.2022	28.3.2023
39	Ohrentaucher	161	164	2	1.0	8.12.2022	26.3.2023
40	Schwarzhalstaucher	66	210	12	3.2	7.11.2022	31.3.2023
41	Sterntaucher	1	1	1	1.0	9.12.2022	00.00.00
42	Prachtaucher	2	2	1	1.0	21.12.2022	00.00.00
43	Eistaucher	6	6	1	1.0	6.12.2022	00.00.00
44	<b>Rosapelikan</b>	2	1	1	0.5	00.00.00	9.3.2023
45	Kormoran	2938	36613	530	12.5	1.10.2022	31.3.2023
46	Zwergscharbe	35	35	1	1.0	00.00.00	29.3.2023
47	Rohrdommel	63	70	3	1.1	9.10.2022	27.3.2023
48	Nachtreiher	1	1	1	1.0	8.10.2022	00.00.00



49	Silberreiher	2931	8684	43	3.0	1.10.2022	31.3.2023
50	Graureiher	4333	11016	62	2.5	1.10.2022	31.3.2023
51	Purpureiher	22	26	3	1.2	3.10.2022	30.3.2023
52	Seidenreiher	2	2	1	1.0	11.12.2022	00.00.00
53	Schwarzstorch	31	38	3	1.2	3.10.2022	31.3.2023
54	Weißstorch	1095	3511	48	3.2	1.10.2022	31.3.2023
55	Fischadler	11	11	1	1.0	4.10.2022	28.3.2023
56	Gleitaar	2	1	1	0.5	00.00.00	15.1.2023
57	Wespenbussard	1	4	4	4.0	23.10.2022	00.00.00
58	Habichtsadler	1	1	1	1.0	00.00.00	25.3.2023
59	Kornweihe	641	826	6	1.3	3.10.2022	31.3.2023
60	Rohrweihe	153	341	14	2.2	1.10.2022	31.3.2023
61	Habicht	252	257	2	1.0	1.10.2022	30.3.2023
62	Sperber	767	1004	49	1.3	1.10.2022	31.3.2023
63	Rotmilan	1697	4572	86	2.7	1.10.2022	31.3.2023
64	Schwarzmilan	212	381	16	1.8	4.10.2022	31.3.2023
65	Seeadler	11	11	1	1.0	00.00.00	18.3.2023
66	Raufußbussard	2	2	1	1.0	00.00.00	19.2.2023
67	Mäusebussard	3807	6936	89	1.8	1.10.2022	31.3.2023
68	Merlin	26	28	3	1.1	2.10.2022	26.3.2023
69	Rotfußfalke	3	3	1	1.0	5.10.2022	00.00.00
70	Baumfalke	16	22	2	1.4	1.10.2022	00.00.00
71	Wanderfalke	297	445	6	1.5	1.10.2022	31.3.2023
72	Turmfalke	2118	2764	10	1.3	1.10.2022	31.3.2023
73	Kranich	621	67450	5000	108.6	3.10.2022	30.3.2023
74	Wasserralle	401	723	16	1.8	3.10.2022	31.3.2023
75	Tüpfelsumpfhuhn	2	2	1	1.0	9.10.2022	28.3.2023
76	Teichhuhn	1599	3548	31	2.2	1.10.2022	31.3.2023
77	Blässhuhn	1884	72743	1235	38.6	1.10.2022	31.3.2023
78	Kiebitzregenpfeifer	4	12	7	3.0	1.10.2022	00.00.00
79	Goldregenpfeifer	21	437	250	20.8	17.10.2022	29.3.2023
80	Kiebitz	791	7138	250	9.0	3.10.2022	31.3.2023
81	Flussregenpfeifer	86	202	12	2.3	6.11.2022	30.3.2023
82	Sandregenpfeifer	6	9	2	1.5	1.10.2022	00.00.00
83	Großer Brachvogel	22	52	6	2.4	9.10.2022	29.3.2023
84	Waldschnepfe	76	93	5	1.2	5.10.2022	29.3.2023
85	Zwergschnepfe	11	13	2	1.2	16.10.2022	17.3.2023
86	Bekassine	425	2532	52	6.0	1.10.2022	31.3.2023
87	Flussuferläufer	60	72	5	1.2	1.10.2022	30.3.2023
88	Dunkler Wasserläufer	40	58	3	1.4	1.10.2022	26.3.2023
89	Rotschenkel	8	8	1	1.0	00.00.00	26.3.2023
90	Grünschenkel	18	18	1	1.0	1.10.2022	29.3.2023
91	Waldwasserläufer	241	451	12	1.9	3.10.2022	31.3.2023
92	Bruchwasserläufer	2	4	3	2.0	3.10.2022	00.00.00
93	Kampfläufer	109	685	40	6.3	3.10.2022	31.3.2023
94	Zwergstrandläufer	1	1	1	1.0	3.10.2022	00.00.00
95	Alpenstrandläufer	41	90	11	2.2	1.10.2022	26.3.2023
98	Lachmöwe	993	40681	2700	41.0	1.10.2022	31.3.2023
99	Schwarzkopfmöwe	19	22	2	1.2	3.12.2022	29.3.2023
100	Sturmmöwe	76	383	55	5.0	21.10.2022	25.3.2023
101	Silbermöwe	20	20	1	1.0	15.10.2022	10.3.2023
102	Mittelmeermöwe	652	1544	107	2.4	1.10.2022	30.3.2023
103	Steppenmöwe	57	67	4	1.2	3.10.2022	28.3.2023
104	Heringsmöwe	26	26	1	1.0	9.10.2022	11.3.2023

105	<b>Straßentaube</b>	760	17796	700	23.4	1.10.2022	31.3.2023
106	Hohltaube	341	2128	400	6.2	1.10.2022	31.3.2023
107	Ringeltaube	3976	151700	25100	38.2	1.10.2022	31.3.2023
108	Türkentaube	1135	3656	72	3.2	1.10.2022	31.3.2023
109	Turteltaube	1	5	5	5.0	19.10.2022	00.00.00
110	<b>Halsbandsittich</b>	1122	15234	2800	13.6	1.10.2022	31.3.2023
111	Schleiereule	19	23	4	1.2	30.10.2022	30.3.2023
112	Raufußkauz	12	11	2	0.9	00.00.00	20.3.2023
113	Steinkauz	82	116	4	1.4	3.10.2022	29.3.2023
114	Sperlingskauz	26	23	1	0.9	2.10.2022	23.3.2023
115	Waldohreule	96	132	5	1.4	1.10.2022	30.3.2023
116	Sumpfohreule	1	1	1	1.0	00.00.00	14.1.2023
117	Uhu	171	216	4	1.3	4.10.2022	29.3.2023
118	Waldkauz	373	467	4	1.3	3.10.2022	31.3.2023
119	Alpensegler	6	15	10	2.5	3.10.2022	31.3.2023
120	Eisvogel	1308	1604	6	1.2	1.10.2022	30.3.2023
121	Wiedehopf	4	4	1	1.0	00.00.00	31.3.2023
122	Wendehals	3	3	1	1.0	00.00.00	28.3.2023
123	Grauspecht	544	629	6	1.2	1.10.2022	31.3.2023
124	Grünspecht	2502	2904	6	1.2	1.10.2022	31.3.2023
125	Schwarzspecht	1294	1540	16	1.2	1.10.2022	31.3.2023
126	Dreizehenspecht	6	2	1	0.3	17.10.2022	13.3.2023
127	Buntspecht	2867	4023	21	1.4	1.10.2022	31.3.2023
128	Mittelspecht	1008	1265	10	1.3	1.10.2022	30.3.2023
129	Kleinspecht	251	279	4	1.1	1.10.2022	29.3.2023
130	Raubwürger	157	156	2	1.0	2.10.2022	23.3.2023
131	Elster	3472	8880	70	2.6	1.10.2022	31.3.2023
132	Eichelhäher	2031	3372	16	1.7	1.10.2022	31.3.2023
133	Tannenhäher	8	8	1	1.0	23.10.2022	18.3.2023
134	Dohle	848	13818	1000	16.3	1.10.2022	31.3.2023
135	Saatkrähe	815	37547	2000	46.1	1.10.2022	31.3.2023
136	Rabenkrähe	5469	37180	800	6.8	1.10.2022	31.3.2023
137	Nebelkrähe	4	4	1	1.0	00.00.00	19.3.2023
138	Kolkrabe	990	1975	80	2.0	1.10.2022	31.3.2023
139	Beutelmeise	18	49	16	2.7	3.10.2022	26.3.2023
140	Blaumeise	4232	9977	69	2.4	1.10.2022	31.3.2023
141	Kohlmeise	6487	17002	80	2.6	1.10.2022	31.3.2023
142	Haubenmeise	398	586	12	1.5	1.10.2022	30.3.2023
143	Tannenmeise	509	907	20	1.8	3.10.2022	31.3.2023
144	Sumpfmeise	977	1472	10	1.5	1.10.2022	31.3.2023
145	Weidenmeise	62	89	6	1.4	5.10.2022	30.3.2023
146	Haubenlerche	285	866	20	3.0	3.10.2022	31.3.2023
147	Heidelerche	176	722	67	4.1	1.10.2022	30.3.2023
148	Feldlerche	1057	14572	300	13.8	1.10.2022	31.3.2023
149	Uferschwalbe	32	151	15	4.7	1.10.2022	30.3.2023
150	Felsenschwalbe	1	3	3	3.0	00.00.00	19.3.2023
151	Rauchschwalbe	154	1622	250	10.5	1.10.2022	31.3.2023
152	Mehlschwalbe	52	717	200	13.8	1.10.2022	30.3.2023
153	Bartmeise	53	122	6	2.3	2.10.2022	30.3.2023
154	Schwanzmeise	1328	5433	31	4.1	1.10.2022	31.3.2023
155	Waldlaubsänger	2	2	1	1.0	00.00.00	26.3.2023
156	Fitis	19	21	2	1.1	3.10.2022	31.3.2023
157	Zilpzalp	1167	1834	36	1.6	1.10.2022	31.3.2023
158	Rohrschwirl	22	24	2	1.1	00.00.00	29.3.2023



159	Schilfrohrsänger	5	5	1	1.0	2.10.2022	31.3.2023
160	Teichrohrsänger	10	19	5	1.9	2.10.2022	00.00.00
161	Mönchsgrasmücke	402	497	15	1.2	1.10.2022	31.3.2023
162	Wintergoldhähnchen	514	881	20	1.7	2.10.2022	30.3.2023
163	Sommergoldhähnchen	264	342	7	1.3	4.10.2022	31.3.2023
164	Mauerläufer	6	3	1	0.5	19.11.2022	11.2.2023
165	Kleiber	1764	2709	30	1.5	1.10.2022	31.3.2023
166	Waldbaumläufer	285	313	5	1.1	4.10.2022	31.3.2023
167	Gartenbaumläufer	908	1131	6	1.2	1.10.2022	31.3.2023
168	Zaunkönig	1959	2531	33	1.3	1.10.2022	31.3.2023
169	Star	2590	221170	50000	85.4	1.10.2022	31.3.2023
170	Wasseramsel	262	371	4	1.4	3.10.2022	31.3.2023
171	Misteldrossel	861	1862	50	2.2	1.10.2022	30.3.2023
172	Ringdrossel	5	6	2	1.2	17.10.2022	31.3.2023
173	Amsel	5894	15362	50	2.6	1.10.2022	31.3.2023
174	Wacholderdrossel	1155	21173	500	18.3	1.10.2022	31.3.2023
175	Singdrossel	1090	3641	301	3.3	1.10.2022	31.3.2023
176	Rotdrossel	378	2885	264	7.6	3.10.2022	30.3.2023
177	Grauschnäpper	10	10	1	1.0	3.10.2022	28.3.2023
178	Trauerschnäpper	1	1	1	1.0	3.10.2022	00.00.00
179	Braunkehlchen	9	13	3	1.4	3.10.2022	00.00.00
180	Schwarzkehlchen	383	758	14	2.0	1.10.2022	31.3.2023
181	Rotkehlchen	4079	6278	70	1.5	1.10.2022	31.3.2023
182	Nachtigall	3	6	3	2.0	00.00.00	18.3.2023
183	Blaukehlchen	129	204	7	1.6	9.10.2022	31.3.2023
184	Hausrotschwanz	900	1425	10	1.6	1.10.2022	31.3.2023
185	Gartenrotschwanz	12	16	3	1.3	1.10.2022	31.3.2023
186	Steinschmätzer	13	18	4	1.4	3.10.2022	29.3.2023
187	Heckenbraunelle	627	902	13	1.4	1.10.2022	31.3.2023
188	Hausperling	2437	17728	100	7.3	1.10.2022	31.3.2023
189	Feldperling	254	1175	40	4.6	1.10.2022	31.3.2023
190	Baumpieper	14	16	2	1.1	2.10.2022	31.3.2023
191	Wiesenpieper	534	3975	134	7.4	1.10.2022	31.3.2023
192	Rotkehlpieper	2	2	1	1.0	3.10.2022	00.00.00
193	Bergpieper	432	1843	100	4.3	2.10.2022	31.3.2023
194	Gebirgsstelze	745	920	8	1.2	1.10.2022	31.3.2023
195	Schafstelze	46	87	7	1.9	1.10.2022	31.3.2023
196	Bachstelze	994	4412	200	4.4	1.10.2022	31.3.2023
197	Buchfink	4228	52937	3000	12.5	1.10.2022	31.3.2023
198	Bergfink	804	6692	1000	8.3	1.10.2022	31.3.2023
199	Kernbeißer	1080	3305	60	3.1	2.10.2022	31.3.2023
200	Gimpel	369	1055	15	2.9	1.10.2022	29.3.2023
201	Girlitz	264	689	50	2.6	1.10.2022	31.3.2023
202	Fichtenkreuzschnabel	141	365	25	2.6	5.10.2022	25.3.2023
203	Grünling	1591	5557	150	3.5	1.10.2022	31.3.2023
204	Stieglitz	1946	18005	300	9.3	1.10.2022	31.3.2023
205	Erlenzeisig	1240	24550	300	19.8	1.10.2022	31.3.2023
206	Bluthänfling	580	12132	300	20.9	1.10.2022	30.3.2023
207	Birkenzeisig	25	59	15	2.4	17.10.2022	18.3.2023
208	Grauanammer	161	1590	100	9.9	3.10.2022	30.3.2023
209	Goldammer	1001	4565	140	4.6	1.10.2022	31.3.2023
210	Zaunammer	235	505	14	2.1	2.10.2022	30.3.2023
211	Zippammer	15	34	6	2.3	25.10.2022	30.3.2023
212	Rohrhammer	785	3735	80	4.8	3.10.2022	31.3.2023

213	Trauerschwan	56	65	4	1.2	3.10.2022	30.3.2023
214	Schneegans	1	1	1	1.0	00.00.00	30.1.2023
215	Streifengans	38	55	3	1.4	1.10.2022	26.3.2023
216	Brautente	3	3	1	1.0	00.00.00	20.3.2023
217	Alexandersittich	4	9	4	2.3	21.10.2022	1.2.2023

\*Außerdem wurden folgende Arten gemeldet: Tundrasaatgans, Hawaiigans, Höckergans, Hausgans, Hausente, Warzenente, Rotschulterente, Hahamaente, Wellensittich und Nymphensittich.

Tab. 3. Übersicht über die ornithologischen Beobachtungen aus Nordbaden und Umgebung im Zeitraum Okt. 2022 bis März 2023-Anordnung der Arten nach der Anzahl der Meldungen. Da seltene Arten häufig von mehreren Beobachtern gemeldet wurden, kann die Anzahl der Beobachtungen durch Doppelmeldungen sehr hoch sein, obwohl nur ein einzelner Vogel anwesend war. Sehr häufige und weit verbreitete Kleinvögel dürften unterrepräsentiert sein, da sie häufig nicht gemeldet wurden.

Nr.	Art	N Beob.	Summe Ind.	Maximum	Mittel [N/Beob]	von 2.Halb-jahr	bis 1.Halb-jahr
141	Kohlmeise	6487	17002	80	2.6	1.10.2022	31.3.2023
173	Amsel	5894	15362	50	2.6	1.10.2022	31.3.2023
136	Rabenkrähe	5469	37180	800	6.8	1.10.2022	31.3.2023
16	Stockente	4829	69872	589	14.5	1.10.2022	31.3.2023
50	Graureiher	4333	11016	62	2.5	1.10.2022	31.3.2023
140	Blaumeise	4232	9977	69	2.4	1.10.2022	31.3.2023
197	Buchfink	4228	52937	3000	12.5	1.10.2022	31.3.2023
181	Rotkehlchen	4079	6278	70	1.5	1.10.2022	31.3.2023
107	Ringeltaube	3976	151700	25100	38.2	1.10.2022	31.3.2023
67	Mäusebussard	3807	6936	89	1.8	1.10.2022	31.3.2023
131	Elster	3472	8880	70	2.6	1.10.2022	31.3.2023
45	Kormoran	2938	36613	530	12.5	1.10.2022	31.3.2023
49	Silberreiher	2931	8684	43	3.0	1.10.2022	31.3.2023
127	Buntspecht	2867	4023	21	1.4	1.10.2022	31.3.2023
9	Nilgans	2830	17236	143	6.1	1.10.2022	31.3.2023
169	Star	2590	221170	50000	85.4	1.10.2022	31.3.2023
124	Grünspecht	2502	2904	6	1.2	1.10.2022	31.3.2023
188	Haussperling	2437	17728	100	7.3	1.10.2022	31.3.2023
1	Höckerschwan	2407	10733	125	4.5	1.10.2022	31.3.2023
72	Turmfalke	2118	2764	10	1.3	1.10.2022	31.3.2023
132	Eichelhäher	2031	3372	16	1.7	1.10.2022	31.3.2023
4	Kanadagans	2027	39211	500	19.3	1.10.2022	31.3.2023
168	Zaunkönig	1959	2531	33	1.3	1.10.2022	31.3.2023
204	Stieglitz	1946	18005	300	9.3	1.10.2022	31.3.2023
77	Blässhuhn	1884	72743	1235	38.6	1.10.2022	31.3.2023
165	Kleiber	1764	2709	30	1.5	1.10.2022	31.3.2023
63	Rotmilan	1697	4572	86	2.7	1.10.2022	31.3.2023
37	Haubentaucher	1668	12485	291	7.5	1.10.2022	31.3.2023
76	Teichhuhn	1599	3548	31	2.2	1.10.2022	31.3.2023
203	Grünling	1591	5557	150	3.5	1.10.2022	31.3.2023
24	Reiherente	1575	44182	700	28.1	2.10.2022	30.3.2023
8	Graugans	1495	54864	560	36.7	1.10.2022	31.3.2023
13	Schnatterente	1467	40827	510	27.8	1.10.2022	31.3.2023
36	Zwergtaucher	1341	4270	27	3.2	1.10.2022	31.3.2023
154	Schwanzmeise	1328	5433	31	4.1	1.10.2022	31.3.2023
120	Eisvogel	1308	1604	6	1.2	1.10.2022	30.3.2023
125	Schwarzspecht	1294	1540	16	1.2	1.10.2022	31.3.2023
15	Krickente	1283	60898	1060	47.5	1.10.2022	31.3.2023
205	Erlenzeisig	1240	24550	300	19.8	1.10.2022	31.3.2023
157	Zilpzalp	1167	1834	36	1.6	1.10.2022	31.3.2023

174	Wacholderdrossel	1155	21173	500	18.3	1.10.2022	31.3.2023
108	Türkentaube	1135	3656	72	3.2	1.10.2022	31.3.2023
110	Halsbandsittich	1122	15234	2800	13.6	1.10.2022	31.3.2023
54	Weißstorch	1095	3511	48	3.2	1.10.2022	31.3.2023
175	Singdrossel	1090	3641	301	3.3	1.10.2022	31.3.2023
199	Kernbeißer	1080	3305	60	3.1	2.10.2022	31.3.2023
218	Unbekannte Art	1070	29727	3000	27.8	1.10.2022	31.3.2023
148	Feldlerche	1057	14572	300	13.8	1.10.2022	31.3.2023
128	Mittelspecht	1008	1265	10	1.3	1.10.2022	30.3.2023
209	Goldammer	1001	4565	140	4.6	1.10.2022	31.3.2023
196	Bachstelze	994	4412	200	4.4	1.10.2022	31.3.2023
98	Lachmöwe	993	40681	2700	41.0	1.10.2022	31.3.2023
138	Kolkrabe	990	1975	80	2.0	1.10.2022	31.3.2023
22	Tafelente	978	25493	800	26.1	1.10.2022	31.3.2023
144	Sumpfmehse	977	1472	10	1.5	1.10.2022	31.3.2023
167	Gartenbaumläufer	908	1131	6	1.2	1.10.2022	31.3.2023
184	Hausrotschwanz	900	1425	10	1.6	1.10.2022	31.3.2023
171	Misteldrossel	861	1862	50	2.2	1.10.2022	30.3.2023
134	Dohle	848	13818	1000	16.3	1.10.2022	31.3.2023
135	Saatkrähe	815	37547	2000	46.1	1.10.2022	31.3.2023
198	Bergfink	804	6692	1000	8.3	1.10.2022	31.3.2023
80	Kiebitz	791	7138	250	9.0	3.10.2022	31.3.2023
212	Rohrhammer	785	3735	80	4.8	3.10.2022	31.3.2023
62	Sperber	767	1004	49	1.3	1.10.2022	31.3.2023
105	Straßentaube	760	17796	700	23.4	1.10.2022	31.3.2023
194	Gebirgsstelze	745	920	8	1.2	1.10.2022	31.3.2023
102	Mittelmeermöwe	652	1544	107	2.4	1.10.2022	30.3.2023
33	Fasan	644	1316	21	2.0	1.10.2022	31.3.2023
59	Kornweihe	641	826	6	1.3	3.10.2022	31.3.2023
187	Heckenbraunelle	627	902	13	1.4	1.10.2022	31.3.2023
73	Kranich	621	67450	5000	108.6	3.10.2022	30.3.2023
19	Löffelente	610	12776	230	20.9	1.10.2022	30.3.2023
206	Bluthänfling	580	12132	300	20.9	1.10.2022	30.3.2023
123	Grauspecht	544	629	6	1.2	1.10.2022	31.3.2023
191	Wiesenpieper	534	3975	134	7.4	1.10.2022	31.3.2023
31	Gänsesäger	522	1918	25	3.7	3.10.2022	29.3.2023
162	Wintergoldhähnchen	514	881	20	1.7	2.10.2022	30.3.2023
143	Tannenmeise	509	907	20	1.8	3.10.2022	31.3.2023
193	Bergpieper	432	1843	100	4.3	2.10.2022	31.3.2023
86	Bekassine	425	2532	52	6.0	1.10.2022	31.3.2023
29	Schellente	415	1994	40	4.8	20.10.2022	29.3.2023
161	Mönchsgrasmücke	402	497	15	1.2	1.10.2022	31.3.2023
74	Wasserralle	401	723	16	1.8	3.10.2022	31.3.2023
142	Haubenmeise	398	586	12	1.5	1.10.2022	30.3.2023
180	Schwarzkehlchen	383	758	14	2.0	1.10.2022	31.3.2023
176	Rotdrossel	378	2885	264	7.6	3.10.2022	30.3.2023
118	Waldkauz	373	467	4	1.3	3.10.2022	31.3.2023
200	Gimpel	369	1055	15	2.9	1.10.2022	29.3.2023
106	Hohltaube	341	2128	400	6.2	1.10.2022	31.3.2023
34	Rebhuhn	306	708	16	2.3	1.10.2022	30.3.2023
71	Wanderfalke	297	445	6	1.5	1.10.2022	31.3.2023
146	Haubenlerche	285	866	20	3.0	3.10.2022	31.3.2023
166	Waldbaumläufer	285	313	5	1.1	4.10.2022	31.3.2023
14	Pfeifente	284	1175	50	4.1	1.10.2022	29.3.2023



20	Kolbenente	278	2058	80	7.4	3.10.2022	31.3.2023
12	Mandarinente	275	1408	40	5.1	1.10.2022	31.3.2023
163	Sommergoldhähnchen	264	342	7	1.3	4.10.2022	31.3.2023
201	Girlitz	264	689	50	2.6	1.10.2022	31.3.2023
170	Wasseramsel	262	371	4	1.4	3.10.2022	31.3.2023
189	Feldsperling	254	1175	40	4.6	1.10.2022	31.3.2023
61	Habicht	252	257	2	1.0	1.10.2022	30.3.2023
129	Kleinspecht	251	279	4	1.1	1.10.2022	29.3.2023
91	Waldwasserläufer	241	451	12	1.9	3.10.2022	31.3.2023
210	Zaunammer	235	505	14	2.1	2.10.2022	30.3.2023
64	Schwarzmilan	212	381	16	1.8	4.10.2022	31.3.2023
11	Rostgans	186	575	15	3.1	3.10.2022	31.3.2023
17	Spießente	185	496	27	2.7	1.10.2022	30.3.2023
147	Heidelerche	176	722	67	4.1	1.10.2022	30.3.2023
117	Uhu	171	216	4	1.3	4.10.2022	29.3.2023
39	Ohrentaucher	161	164	2	1.0	8.12.2022	26.3.2023
208	Graumammer	161	1590	100	9.9	3.10.2022	30.3.2023
130	Raubwürger	157	156	2	1.0	2.10.2022	23.3.2023
151	Rauchschwalbe	154	1622	250	10.5	1.10.2022	31.3.2023
60	Rohrweihe	153	341	14	2.2	1.10.2022	31.3.2023
202	Fichtenkreuzschnabel	141	365	25	2.6	5.10.2022	25.3.2023
183	Blaukehlchen	129	204	7	1.6	9.10.2022	31.3.2023
7	Blässgans	119	2940	140	24.7	15.10.2022	18.3.2023
93	Kampfläufer	109	685	40	6.3	3.10.2022	31.3.2023
38	Rothalstaucher	100	103	2	1.0	15.10.2022	28.3.2023
115	Waldohreule	96	132	5	1.4	1.10.2022	30.3.2023
18	Knäkente	93	213	20	2.3	3.10.2022	31.3.2023
10	Brandgans	91	692	78	7.6	7.10.2022	30.3.2023
81	Flussregenpfeifer	86	202	12	2.3	6.11.2022	30.3.2023
30	Zwergsäger	85	236	7	2.8	3.11.2022	18.3.2023
113	Steinkauz	82	116	4	1.4	3.10.2022	29.3.2023
84	Waldschnepfe	76	93	5	1.2	5.10.2022	29.3.2023
100	Sturmmöwe	76	383	55	5.0	21.10.2022	25.3.2023
28	Samtente	68	95	14	1.4	9.12.2022	28.3.2023
40	Schwarzhalstaucher	66	210	12	3.2	7.11.2022	31.3.2023
47	Rohrdommel	63	70	3	1.1	9.10.2022	27.3.2023
145	Weidenmeise	62	89	6	1.4	5.10.2022	30.3.2023
6	Kurzschnabelgans	60	518	10	8.6	11.10.2022	30.3.2023
87	Flussuferläufer	60	72	5	1.2	1.10.2022	30.3.2023
103	Steppenmöwe	57	67	4	1.2	3.10.2022	28.3.2023
213	Trauerschwan	56	65	4	1.2	3.10.2022	30.3.2023
153	Bartmeise	53	122	6	2.3	2.10.2022	30.3.2023
152	Mehlschwalbe	52	717	200	13.8	1.10.2022	30.3.2023
195	Schafstelze	46	87	7	1.9	1.10.2022	31.3.2023
26	Eisente	42	81	2	1.9	25.12.2022	1.1.2023
95	Alpenstrandläufer	41	90	11	2.2	1.10.2022	26.3.2023
88	Dunkler Wasserläufer	40	58	3	1.4	1.10.2022	26.3.2023
5	Weißwangengans	39	54	12	1.4	3.10.2022	30.3.2023
215	Streifengans	38	55	3	1.4	1.10.2022	26.3.2023
21	Moorente	36	36	1	1.0	12.11.2022	27.3.2023
46	Zwergscharbe	35	35	1	1.0	00.00.00	29.3.2023
2	Singschwan	34	637	85	18.7	10.11.2022	27.2.2023
149	Uferschwalbe	32	151	15	4.7	1.10.2022	30.3.2023
53	Schwarzstorch	31	38	3	1.2	3.10.2022	31.3.2023

68	Merlin	26	28	3	1.1	2.10.2022	26.3.2023
104	Heringsmöwe	26	26	1	1.0	9.10.2022	11.3.2023
114	Sperlingskauz	26	23	1	0.9	2.10.2022	23.3.2023
207	Birkenzeisig	25	59	15	2.4	17.10.2022	18.3.2023
51	Purpurreiher	22	26	3	1.2	3.10.2022	30.3.2023
83	Großer Brachvogel	22	52	6	2.4	9.10.2022	29.3.2023
158	Rohrschwirl	22	24	2	1.1	00.00.00	29.3.2023
23	Ringschnabelente	21	20	1	1.0	16.12.2022	16.3.2023
79	Goldregenpfeifer	21	437	250	20.8	17.10.2022	29.3.2023
101	Silbermöwe	20	20	1	1.0	15.10.2022	10.3.2023
99	Schwarzkopfmöwe	19	22	2	1.2	3.12.2022	29.3.2023
111	Schleiereule	19	23	4	1.2	30.10.2022	30.3.2023
156	Fitis	19	21	2	1.1	3.10.2022	31.3.2023
90	Grünschenkel	18	18	1	1.0	1.10.2022	29.3.2023
139	Beutelmeise	18	49	16	2.7	3.10.2022	26.3.2023
70	Baumfalke	16	22	2	1.4	1.10.2022	00.00.00
211	Zippammer	15	34	6	2.3	25.10.2022	30.3.2023
35	Auerhuhn	14	14	1	1.0	17.10.2022	13.3.2023
190	Baumpieper	14	16	2	1.1	2.10.2022	31.3.2023
186	Steinschmätzer	13	18	4	1.4	3.10.2022	29.3.2023
112	Raufußkauz	12	11	2	0.9	00.00.00	20.3.2023
185	Gartenrotschwanz	12	16	3	1.3	1.10.2022	31.3.2023
55	Fischadler	11	11	1	1.0	4.10.2022	28.3.2023
65	Seeadler	11	11	1	1.0	00.00.00	18.3.2023
85	Zwergschnepfe	11	13	2	1.2	16.10.2022	17.3.2023
160	Teichrohrsänger	10	19	5	1.9	2.10.2022	00.00.00
177	Grauschnäpper	10	10	1	1.0	3.10.2022	28.3.2023
179	Braunkehlchen	9	13	3	1.4	3.10.2022	00.00.00
89	Rotschenkel	8	8	1	1.0	00.00.00	26.3.2023
133	Tannenhäher	8	8	1	1.0	23.10.2022	18.3.2023
25	Bergente	7	9	2	1.3	18.12.2022	18.2.2023
43	Eistaucher	6	6	1	1.0	6.12.2022	00.00.00
82	Sandregenpfeifer	6	9	2	1.5	1.10.2022	00.00.00
119	Alpensegler	6	15	10	2.5	3.10.2022	31.3.2023
126	Dreizehenspecht	6	2	1	0.3	17.10.2022	13.3.2023
164	Mauerläufer	6	3	1	0.5	19.11.2022	11.2.2023
159	Schilfrohrsänger	5	5	1	1.0	2.10.2022	31.3.2023
172	Ringdrossel	5	6	2	1.2	17.10.2022	31.3.2023
32	Mittelsäger	4	5	2	1.3	18.12.2022	29.1.2023
78	Kiebitzregenpfeifer	4	12	7	3.0	1.10.2022	00.00.00
121	Wiedehopf	4	4	1	1.0	00.00.00	31.3.2023
137	Nebelkrähe	4	4	1	1.0	00.00.00	19.3.2023
217	Alexandersittich	4	9	4	2.3	21.10.2022	1.2.2023
3	Zwergschwan	3	3	1	1.0	00.00.00	18.2.2023
69	Rotfußfalke	3	3	1	1.0	5.10.2022	00.00.00
122	Wendehals	3	3	1	1.0	00.00.00	28.3.2023
182	Nachtigall	3	6	3	2.0	00.00.00	18.3.2023
216	Brautente	3	3	1	1.0	00.00.00	20.3.2023
27	Trauerente	2	2	1	1.0	20.12.2022	00.00.00
42	Prachtttaucher	2	2	1	1.0	21.12.2022	00.00.00
44	Rosapelikan	2	1	1	0.5	00.00.00	9.3.2023
52	Seidenreiher	2	2	1	1.0	11.12.2022	00.00.00
56	Gleitaar	2	1	1	0.5	00.00.00	15.1.2023
66	Raufußbussard	2	2	1	1.0	00.00.00	19.2.2023

75	Tüpfelsumpfhuhn	2	2	1	1.0	9.10.2022	28.3.2023
92	Bruchwasserläufer	2	4	3	2.0	3.10.2022	00.00.00
155	Waldlaubsänger	2	2	1	1.0	00.00.00	26.3.2023
192	Rotkehlpieper	2	2	1	1.0	3.10.2022	00.00.00
41	Sterntaucher	1	1	1	1.0	9.12.2022	00.00.00
48	Nachtreier	1	1	1	1.0	8.10.2022	00.00.00
57	Wespenbussard	1	4	4	4.0	23.10.2022	00.00.00
58	Habichtsadler	1	1	1	1.0	00.00.00	25.3.2023
94	Zwergstrandläufer	1	1	1	1.0	3.10.2022	00.00.00
97	Zwergmöwe	1	1	1	1.0	29.11.2022	00.00.00
109	Turteltaube	1	5	5	5.0	19.10.2022	00.00.00
116	Sumpfohreule	1	1	1	1.0	00.00.00	14.1.2023
150	Felsenschwalbe	1	3	3	3.0	00.00.00	19.3.2023
178	Trauerschnäpper	1	1	1	1.0	3.10.2022	00.00.00
214	Schneegans	1	1	1	1.0	00.00.00	30.1.2023



Eisvogel © J. Dreher



Grünspecht © J. Dreher



Kormorane © C. Armbruster



Schwarzspecht © W. Fischer



Badender Turmfalke © W. Fischer



Schwarzhalstaucher © D. Koch



Übersichtskarte Nordbaden und Umgebung (Naturräume): Alle Gitterfelder (Minuten-Raster) mit Beobachtungsmeldungen für den Zeitraum 1.10.2022 - 31.3.2023; erfasste Fläche: ca. 11100 qkm.

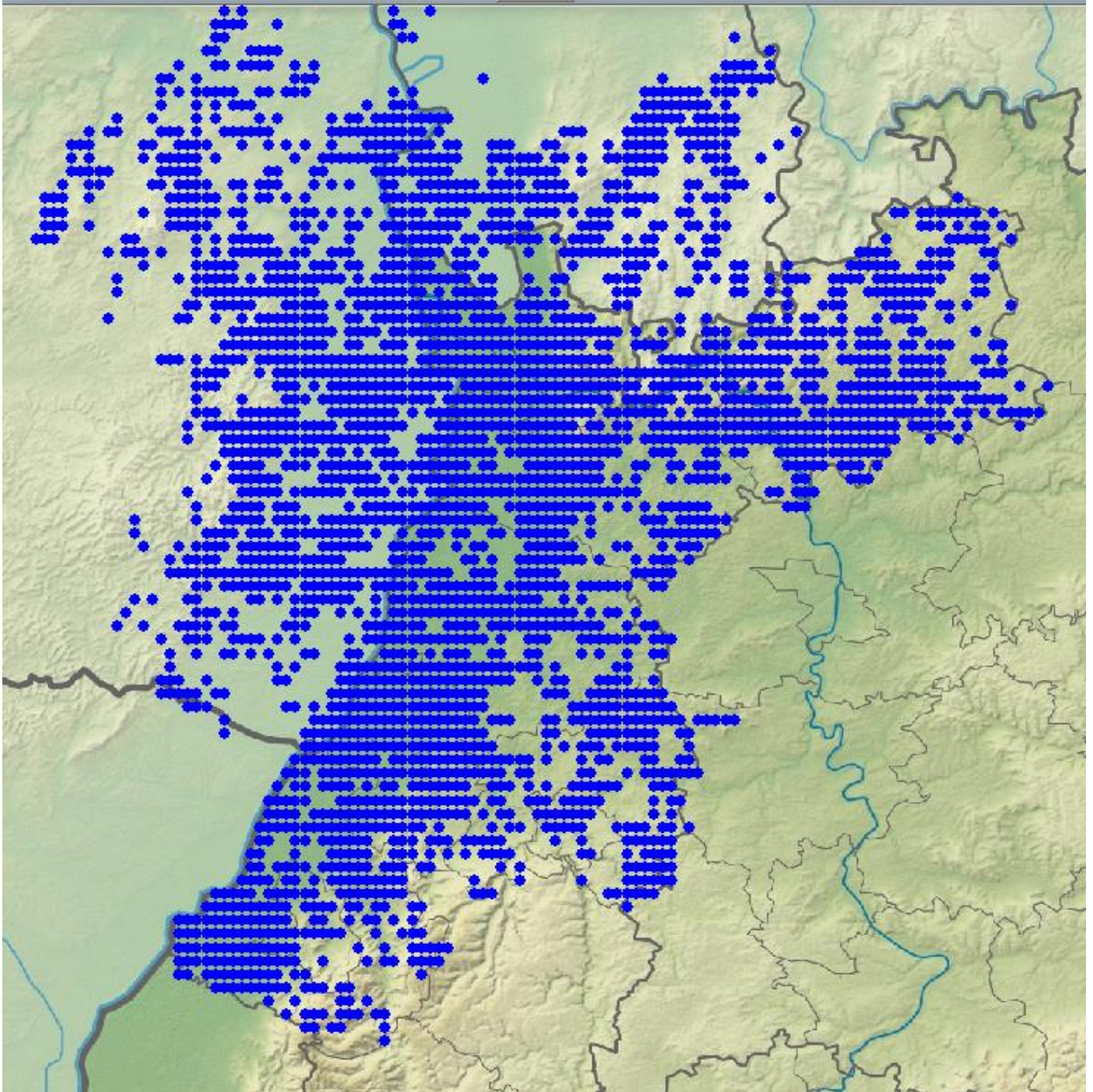

Karten-Grundlage: Daten aus dem Räumlichen Informations- und Planungssystem (RIPS) der Landesanstalt für Umwelt, Messungen und Naturschutz Baden-Württemberg (LUBW).

## Beobachtungsmeldungen aller Arten im Zeitraum Okt. 2022 bis März 2023

Um die Länge der Beobachtungslisten zu begrenzen (der komplette Report wäre über 5000 Seiten lang!), werden nur besonders auffallende Meldungen (z.B. größere Ansammlungen, Seltenheiten, Letzt- und Erstbeobachtungen) aufgeführt. Eine Auswertung der Phänologie und Verbreitung wurde bei den meisten Arten vorgenommen. Für phänologische Auswertungen wurden meist die Summen der **Pentadenmaxima (Pentade = 5 Tage)** oder **die Anzahl an Beobachtungen pro Pentade** gewählt - die Anzahl an Beobachtungen ist jedoch durch Doppelmeldungen verschiedener Beobachter

im selben Gebiet unter Umständen überbewertet (z.B. Wagnachniederung, Spieß). Was die absolute Meldehäufigkeit der Arten angeht, so sollte man beim Lesen der Artauswertungen die Tabellen 2 und 3 berücksichtigen.

Die Arten wurden systematisch nach Barthel und Krüger (2019) angeordnet. Diese Liste ([http://www.do-g.de/fileadmin/Barthel\\_Krueger\\_2019\\_Liste\\_der\\_Voegel\\_Deutschlands\\_3.2\\_DO-G.pdf](http://www.do-g.de/fileadmin/Barthel_Krueger_2019_Liste_der_Voegel_Deutschlands_3.2_DO-G.pdf)) enthält auch alle aktuellen Namensänderungen, sowohl der wissenschaftlichen Namen als auch der deutschen Vogelnamen.



## Höckerschwan: Verbreiteter Jahresvogel; Brutvogel und Wintergast

Höckerschwan  
Jahreszeitliche Verteilung Beobachtungen

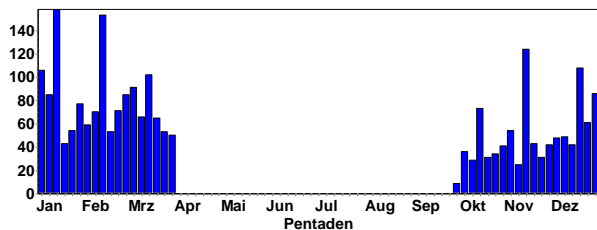

Höckerschwan  
Summen der Pentadenmaxima

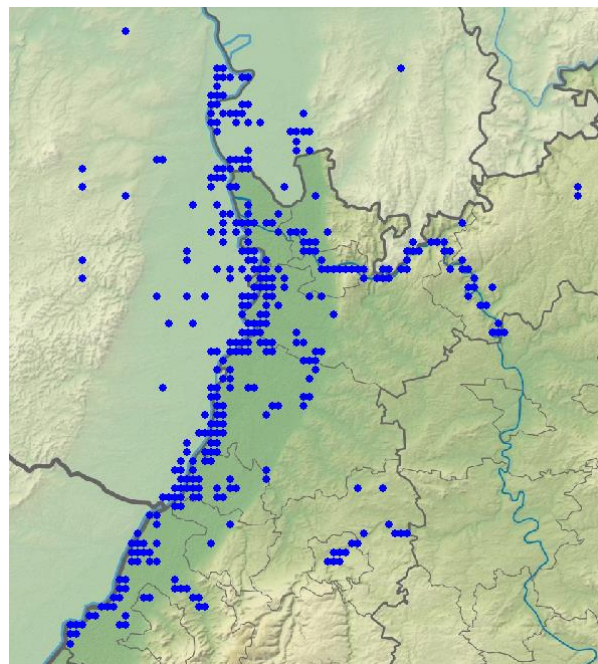
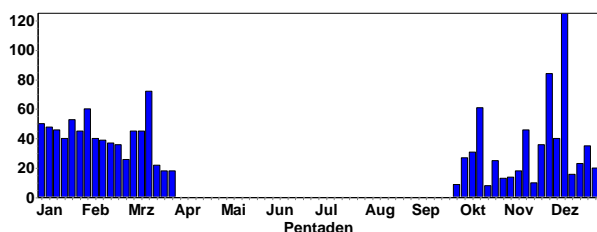

Höckerschwan-Meldungen im Winterhalbjahr

### Brutnachweise:

- 1 C13b 9.3.23 Murgstau, Gaggenau RA (W. Seiler)
- 6 C13b 18.3.23 NSG Spieß WO\* (H. Schmitt, S. Heß, V. Schmidt)
- 6 C13b 19.3.23 NSG Spieß WO\* (V. Schmidt)
- 9 C13b 28.3.23 NSG Spieß WO\* (F. Schrauth, H.-P. Goerlich, M. Becker, H. Schmitt) 2 Nester gesichtet
- 2 C13b 24.3.23 Worms WO\* (U.-C. Unterberg)

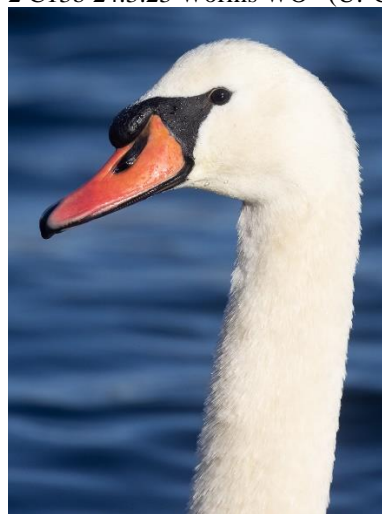

Höckerschwan-Porträt © J. Dreher

### Gebietsmaxima ab 50 Ind.:

- 125 Ind. 8.12.22 Ackerflächen südwestlich Groß-Rohrheim HP (B. Schlindwein)
- 84 (76 ad., 8 K1) 27.11.22 Hammeraue-Süd-Herrnfeld HP (C. Queisser)
- 52 Ind. 21.1.23 Heinrichs-Talau-See AZ (J. Lehnert)
- 76 Ind. 10.12.22 KBC-Grube HP (C. Queisser)
- 61 (1 K1) 16.10.22 Lampertheimer Altrhein nördlich Bau HP (P. Petermann)
- 53 (5 K2) 21.1.23 NSG LA Welsches Loch HP (P. Petermann)
- 72 Ind. 12.3.23 Petersau, Kiesinseln - RKM 434 FT\* (J. Braun)
- 50 Ind. 1.1.23 Pfarrwiesensee AZ (M. Klöppel)
- 60 Ind. 4.2.23 Pfarrwiesensee AZ (M. Forst)

## Schwarzschan (Trauerschan): Jahresvogel in geringer Zahl

Trauerschan  
Jahreszeitliche Verteilung Beobachtungen

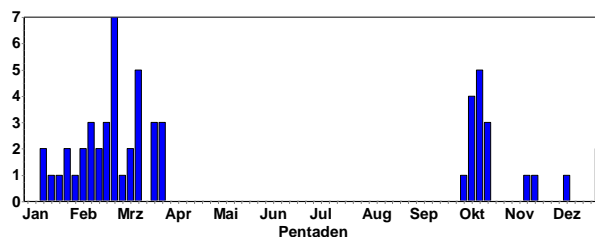

Schwarzschan © J. Dreher

### Alle Daten:

- 1 Ind. 3.-22.10.22 Saalbachniederung KA (W. Debatin et al.)
- 1 Ind. 10.10.22 BS Moos RA (W. Benz)
- 1 Ind. 12.11.22 Adriaweiher RP (A. Thiele)
- 3 Ind. 20.11.-28.12.22 SW Ramsen DON (G. Pitschi et al.)
- 1 Ind. 14.1.23 Adriaweiher RP (A. Thiele)
- 1 Ind. 15.1.-26.3.23 Saalbachniederung KA (N. Falk et al.)
- 1 Ind. 14.2.23 Altrhein Bärensee RA (K. Lechner)
- 1 Ind. 15.2.23 Bruchsal Neuwiesen KA (J. Roeder)
- 1 Ind. 11.3.23 Adriaweiher RP (A. Thiele)
- 4 Ind. 26.3.23 SW Ramsen DON (B. Remelius)

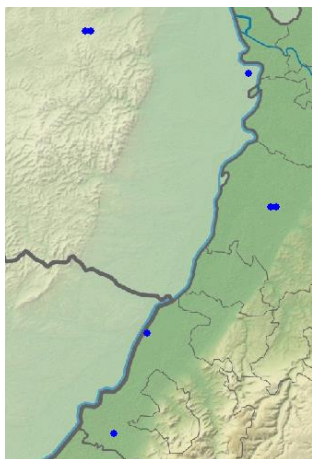

Trauerschwan-Meldungen im Winterhalbjahr

### Singschwan: Regelmäßiger, aber seltener Wintergast und Durchzügler

Singschwan  
Jahreszeitliche Verteilung Beobachtungen

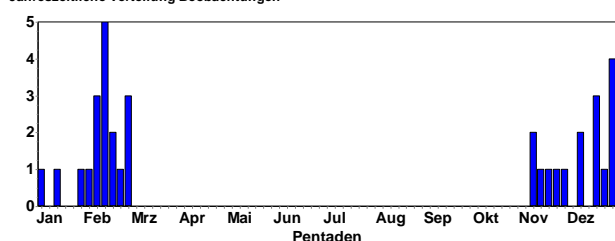

Singschwan  
Summen der Pentadenmaxima

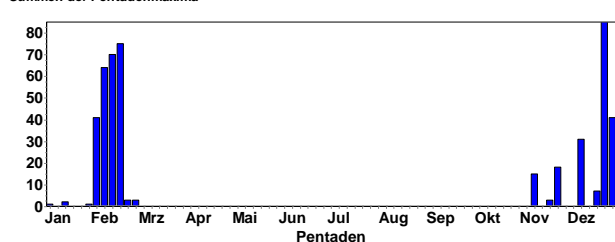

Alle Daten: Im Sauerdelta/Altrhein bei Plittersdorf überwinterten (wie in früheren Jahren) bis 85 Singschwäne.

7 (2 ad., 5 K1) 11.11.22 Altrhein Bärensee RA (K. Lechner)  
3 (1 ad., 2 K1) 20.11.22 Roxheimer Altrhein & Silbersee RP (V. Schmidt)

5 Ind. 17.12.22 Steinmauern, Murg/Riedkanal RA (K. Lechner)

1 Ind. 29.12.22 Linkenheim-Hochstetten KA (A. Grams)

1 Ind. 1.1.23 Abgrabung Leopoldshafen KA (H. Schneider) überfliegend

2 Ind. 14.1.23 Murgmündung RA (K. Lechner)

1 Ind. 27.1.23 Murgmündung RA (K. Lechner)

3 Ind. 5.2.23 Adelsheim NOK (B. Mai)

14 Ind. 9.2.23 Altrhein Bärensee RA (D. Borck)

8 Ind. 11.2.23 Altrhein Bärensee RA (D. Raddatz)

16 Ind. 12.2.23 Steinmauern, Gäns-Rhein/Altrhein RA (A. Grams)

20 (13 ad., 7 K2) 13.2.23 Altrhein Bärensee RA (S. Kusterer)

52 Ind. 14.2.23 Altrhein Bärensee RA (K. Lechner)

13 dz. 18.2.23 Michelbach N NOK (H. Rößler) rufend dz NO

3 Ind. 20.2.23 Steinmauern, Gäns-Rhein/Altrhein RA (T. Züfle)

3 Ind. 26.2.23 Steinmauern, Gäns-Rhein/Altrhein RA (H. Voith)

1 Ind. 27.2.23 Altrhein Bärensee RA (S. Kusterer) lag am Gewässerrand alleine, evtl. geschwächt oder krank?

Ringfunde: 1 Ind. 27.1.23 Murgmündung RA (K. Lechner)  
Der Singschwan 5 C 35 aus dem Sauerdelta wurde in Litauen beringt.

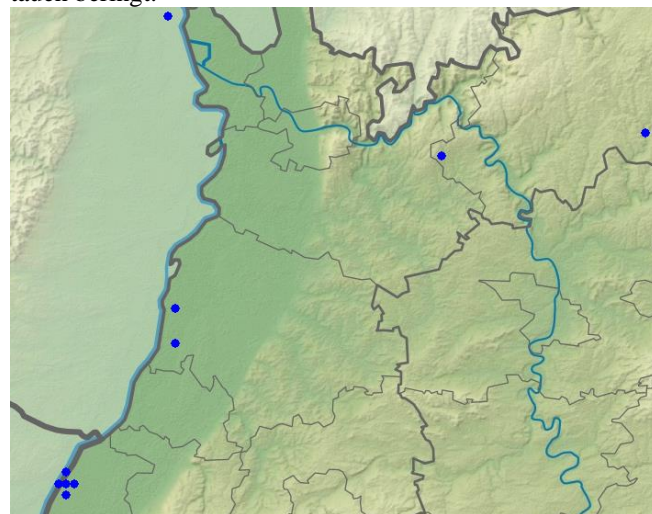

Singschwan-Meldungen im Winterhalbjahr

### Zwergschwan: sehr seltener Wintergast

Unter den Singschwänen am Altrhein Bärensee hielt sich zwischen 7. und 18.2.23 auch 1 ad Zwergschwan auf.

### Kanadagans: Häufiger Jahresvogel an Gewässern

Kanadagans  
Jahreszeitliche Verteilung Beobachtungen

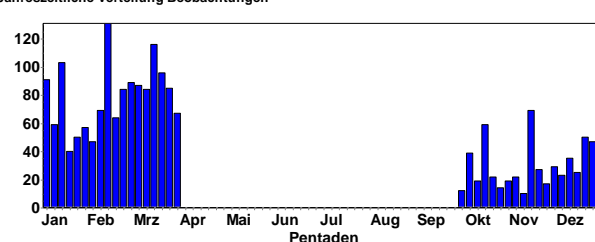

Kanadagans  
Summen der Pentadenmaxima

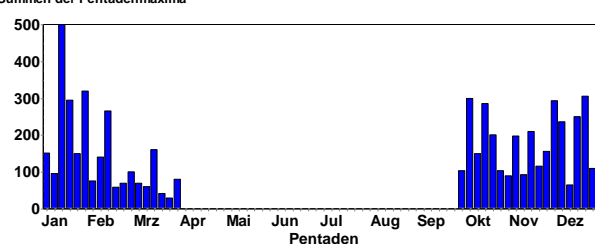

### Gebietsmaxima ab 100 Ind.:

293 Ind. 27.11.22 Abgrabung Liedolsheim KA (S. Olschewski)

236 Ind. 3.12.22 Abgrabung Liedolsheim KA (S. Tillmanns)

295 Ind. 16.1.23 Abgrabung Rheinhafen KA (U. Mahler)

103 Ind. 23.10.22 Altrheinhafen MA MA\* (M. Feuersenger)

250 Ind. 16.10.22 Angelhofer Altrhein, (P. Keller)

126 Ind. 21.12.22 Badensee Waldstücker Heddesheim HD (F. Schrauth)

113 Ind. 5.12.22 Berghäuser Altrhein Mündung SP\* (G. Pickle)

164 Ind. 16.10.22 Binsfeld: Binsfeldsee SP\* (P. Keller)

175 Ind. 19.11.22 Dettenheim KA (S. Tillmanns)

118 Ind. 22.11.22 Dettenheim KA (S. Simpson, S. Tillmanns)





Kanadagans © D. Koch

250 Ind. 15.12.22 Dossenheim Schwabenheim HD (J. Dreher)  
 100 Ind. 29.1.23 Erlichsee KA (J. Ernst)  
 136 Ind. 4.12.22 Fermasee NSG Altrhein Neuburgweier KA (J. Stipp)  
 198 Ind. 6.11.22 Hagenbach GER (H.-J. Schygulla)  
 139 Ind. 27.11.22 Hagenbach GER (H.-J. Schygulla)  
 100 Ind. 26.2.23 Hammeraue-Süd-Herrnfeld HP (R. Croessmann)  
 150 Ind. 8.10.22 Heidelberg-Bergheim/Neuenheim HD (K. Hofmann)  
 126 Ind. 5.11.22 Kärchersee HP (C. Queisser)  
 162 Ind. 20.12.22 Kärchersee HP (F. Schrauth)  
 110 Ind. 15.1.23 Karlsruhe KA\* (U. Kofler)  
 118 Ind. 20.1.23 Karlsruhe KA\* (S. Tillmanns)  
 184 Ind. 11.2.23 Karlsruhe KA\* (U. Kofler)  
 352 Ind. 16.10.22 Kiessee Derrück bei Neuburg GER (H.-J. Schygulla)  
 177 Ind. 12.11.22 Kiessee Derrück bei Neuburg GER (H.-J. Schygulla)  
 142 Ind. 12.11.22 Kiessee östl. der Landesstraße Neuburg/Hagenbach GER (H.-J. Schygulla)  
 179 Ind. 12.11.22 Kiessee Schaufele bei Würth GER (H.-J. Schygulla)  
 240 Ind. 29.11.22 Kriegersee RA (J. Roeder)  
 300 Ind. 3.10.22 Ladenburg HD (G. Fehr)  
 320 Ind. 28.1.23 Ladenburg Neckar HD (J. Dreher)  
 110 Ind. 26.12.22 LSG Schwetzinger Wiesen Dammäcker HD (A. Stöhr, C. Stohl)  
 203 Ind. 13.11.22 MA Kühunterhorst MA\* (M. Feuersenger)  
 170 Ind. am SP. 3.10.22 NSG LA Welsches Loch HP (F. Schrauth, P. Petermann)  
 156 Ind. am SP. 23.11.22 NSG LA Welsches Loch HP (P. Petermann)  
 152 Ind. 3.1.23 NSG LA Welsches Loch HP (P. Petermann)  
 120 Ind. 17.1.23 NSG Lampertheimer Altrhein gesamt HP (M. Wink)  
 260 Ind. 14.1.23 NSG Neckaraue HD (J. Dreher)  
 150 Ind. 16.1.23 NSG Neckaraue HD (F. Linhart)  
 247 Ind. 30.1.23 Oberhausen-Rheinhausen KA (E. Sefrin)  
 162 Ind. 16.10.22 Otterstadter Altrhein (T. Dolich)  
 210 Ind. 14.11.22 Otterstadter Altrhein (T. Dolich)  
 115 Ind. 18.12.22 Otterstadter Altrhein (T. Dolich)  
 140 Ind. 9.2.23 Petersau, Kiesinseln - RKM 434 FT\* (M. Wink)

124 Ind. 12.2.23 Petersau, Kiesinseln - RKM 434 FT\* (F. Schrauth)  
 106 Ind. 7.10.22 Rosengarten HP (C. Queisser)  
 246 Ind. 16.10.22 Schlicht bei Neuhofen RP (O. Dolich)  
 203 Ind. 7.1.23 Schlicht bei Neuhofen RP (D. Habekost)  
 131 Ind. 3.11.22 Silbersee bei Roxheim RP (F. Schrauth)  
 117 Ind. 16.11.22 Silbersee bei Roxheim RP (F. Schrauth)  
 200 Ind. 31.12.22 Steinmauern RA (S. Nielsen)  
 150 Ind. 17.1.23 Steinmauern RA (W. Götz)  
 306 Ind. 17.12.22 Steinmauern, Murg/Riedkanal RA (K. Lechner)  
 488 Ind. 14.1.23 Steinmauern, Murg/Riedkanal RA (K. Lechner)  
 265 Ind. 14.2.23 Steinmauern, Murg/Riedkanal RA (K. Lechner)  
 139 Ind. 13.3.23 Steinmauern, Murg/Riedkanal RA (K. Lechner)  
 500 Ind. 14.1.23 Steinmauern, Rhein-km 343/Murgmündung RA (J. Müller)  
 108 Ind. 21.12.22 Waidsee Lützelachsen HD (F. Schrauth)  
 156 Ind. 12.11.22 Weiher im Heiligensand Bobenheim-Roxheim RP (V. Schmidt)  
 223 Ind. 15.1.23 Würth am Rhein GER (H.-J. Schygulla)

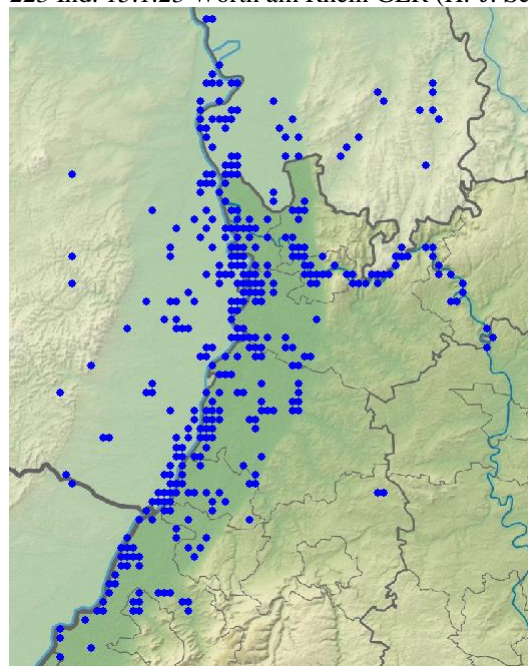

Kanadagans-Meldungen im Winterhalbjahr

### Kanada-x-Weißwangengans

Alle Daten: 1 Ind. 3.10.22 NSG LA Welsches Loch HP (P. Petermann)  
 2 Ind. 8.10.22 Heidelberg-Bergheim/Neuenheim HD (K. Hofmann)  
 1 dz. 9.10.22 Ladenburg HD (K. Gräter)  
 1 Ind. 23.10.22 Ladenburg HD (K. Hofmann)  
 1 Ind. 4.12.22 Berghäuser Altrhein RP (J. Klug)  
 2 Ind. 21.12.22 Badeseer Waldstücker Heddesheim HD (F. Schrauth)  
 5 Ind. 10.1.23 Ladenburg-Neubotzheim HD (T. Hutschenreiter)  
 5 Ind. 11.1.23 Ladenburg-Neubotzheim HD (T. Hutschenreiter)  
 1 Ind. 13.1.23 Dossenheim Schwabenheim HD (J. Ernst)  
 1 Ind. 30.1.23 St. Leoner See HD (G. Kiefer)  
 1 Ind. 3.2.23 Neckarsteinach HP (A. Quell)

- 1 Ind. 5.2.23 NSG Schwalbennest von Neckarsteinach HP (A. Quell)
- 1 Ind. 9.2.23 Petersau, Kiesinseln - RKM 434 FT\* (M. Wink)
- 1 Ind. 21.2.23 NSG Hinterer Roxheimer Altrhein RP (B. Mellein)
- 1 Ind. 27.2.23 Hardtsee KA (J. Förderer)

**Weißwangengans (Nonnengans): Als Gefangenschaftsflüchtling Jahresvogel; im Winter auch seltener Wintergast**

Weißwangengans  
Jahreszeitliche Verteilung Beobachtungen

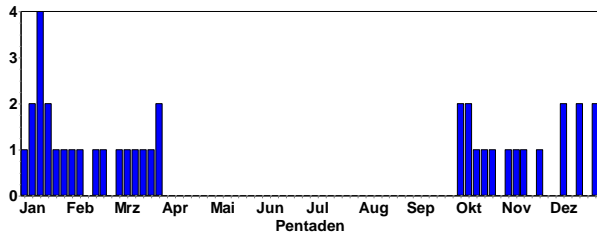

Weißwangengans  
Summen der Pentadenmaxima

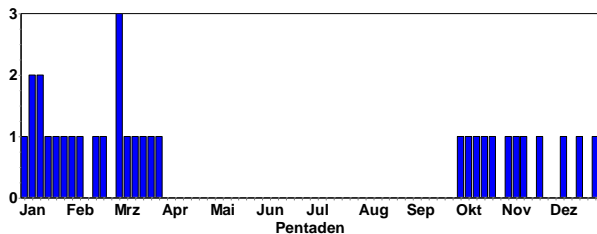

Alle Daten:

- 1 Ind. 3.10.22 Vorderer Roxheimer Altrhein RP (G. Kiefer)
- 1 Ind. 7.10.22 NSG LA Fretterloch HP (P. Petermann) unter Kanadagänsen
- 1 Ind. 12.10.22 Alter Hafen Speyer SP\* (J. Bonifart)
- 1 Ind. 12.10.22 NSG LA Fretterloch HP (P. Petermann) unter Kanadagänsen
- 1 Ind. 16.10.22 NSG Altneckar Heidelberg Wieblingen OST HD (A. Spiecker)
- 1 Ind. 19.10.22 Heidelberg-Bergheim/Neuenheim HD (F. Linhart)
- 1 Ind. 27.10.22 Heidelberg-Bergheim/Neuenheim HD (K. Hofmann)
- 1 ad. 3.11.22 NSG LA Fretterloch HP (P. Petermann) unter Kanadagänsen
- 1 Ind. 8.11.22 NSG Mechtersheimer Tongruben RP (M. Wink)
- 1 Ind. 13.11.22 KBC-Grube HP (C. Queisser) unter Kanadagänsen
- 1 Ind. 23.11.22 Vorderer Roxheimer Altrhein RP (G. Kiefer)
- 1 Ind. 10.12.22 KBC-Grube HP (C. Queisser)
- 1 Ind. 11.12.22 Ladenburg-Neubotzheim HD (M. Wink)
- 1 Ind. 18.12.22 Ladenburg-Neubotzheim HD (G. Hayman)
- 1 Ind. 21.12.22 Badensee Waldstücker Heddesheim HD (F. Schrauth) unter Kanadagänsen
- 1 Ind. 28.12.22 NSG LA Heegwasser HP (P. Petermann)
- 1 Ind. 28.12.22 NSG Neckaraue HD (J. Dreher)
- 1 Ind. 1.1.23 Badensee Lampertheim HP (F. Schrauth) mit Kanadagänsen
- 1 Ind. 8.1.23 NSG Altneckar Heidelberg Wieblingen OST HD (F. Linhart)
- 2 Ind. 10.1.23 Ladenburg-Neubotzheim HD (T. Hutschenreiter) einzeln unter Kanadagänsen

- 2 Ind. 11.1.23 Ladenburg-Neubotzheim HD (T. Hutschenreiter)
- 1 Ind. 12.1.23 Heidelberg-Bergheim/Neuenheim HD (J. Buchholz)
- 1 Ind. 13.1.23 Dossenheim Schwabenheim HD (J. Ernst)
- 1 Ind. 16.1.23 NSG Neckaraue HD (F. Linhart)
- 1 Ind. 18.1.23 NSG Altneckar Heidelberg Wieblingen OST HD (B. Mellein)
- 1 Ind. 25.1.23 NSG Altneckar Heidelberg Wieblingen OST HD (B. Mellein)
- 1 Ind. 28.1.23 KBC-Grube HP (C. Queisser)
- 1 Ind. 4.2.23 Ladenburg Neckar HD (G. Fehr)
- 1 Ind. 7.2.23 Ladenburg Neckar HD (G. Fehr)
- 1 Ind. 18.2.23 KBC-Grube HP (C. Queisser)
- 1 Ind. 20.2.23 Heidelberg Neckarwiese HD (A. Hasselmeyer)
- 3 Ind. 3.3.23 Jochimsee HP (S. Tilger)
- 1 Ind. 11.3.23 KBC-Grube HP (C. Queisser)
- 1 Ind. 12.3.23 Heidelberg-Bergheim/Neuenheim HD (S. Maier)
- 1 Ind. 20.3.23 Heidelberg Neckarwiese HD (M. Gamerding)
- 1 Ind. 26.3.23 Stadtgarten Karlsruhe KA\* (J. Frisch)
- 1 Ind. 30.3.23 Heidelberg Neckarwiese HD (N.V. Pollich)



Weißwangengans-Meldungen im Winterhalbjahr

**Hawaiigans: Gefangenschaftsflüchtling**

- 1 Ind. 5.2.23 Abgrabung Bad Schönborn KA (A. Grams, G. Schön, J. Förderer)



Hawaiigans von Bad Schönborn © W. Fischer



## Höckergans (Schwanengans): Jahresvogel

Auf der Neckarwiese in Heidelberg leben 110-115 Höckergänse und im Bereich des Lampertheimer Altrheins ca. 12 Individuen permanent.

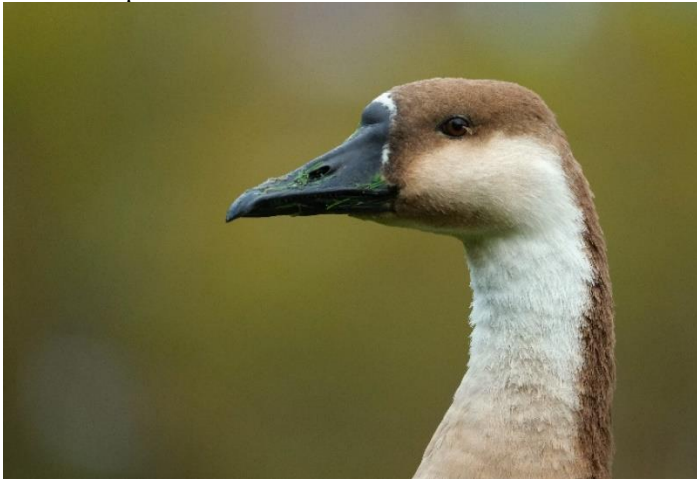

Höckergans-Porträt © K. Gräter

### Weitere Orte:

- 1 Ind. 11.10.22 Mannheim MA\* (C. Queisser)
- 1 Ind. 3.11.22 Silbersee bei Roxheim RP (F. Schrauth)
- 2 Ind. 13.11.22 KBC-Grube HP (C. Queisser)
- 1 Ind. 22.11.22 Ladenburg-Neubotzheim HD (B. Mellein)
- 2 Ind. 27.11.22 Ackerflächen südwestlich Groß-Rohrheim HP (C. Queisser)
- 1 Ind. 1.12.22 Worms WO\* (H. Urban)
- 1 Ind. 9.12.22 Frankenthal FT\* (H. Schmitt)
- 1 Ind. 19.12.22 Roxheimer Altrhein & Silbersee RP (G. Hayman)
- 1 Ind. 25.12.22 Meckesheim HD (M. Wegmann)
- 1 Ind. 8.1.23 Hardtsee KA (A. Grams, A. Spiecker, J. Bonifart)
- 1 Ind. 24.1.23 Ackerflächen nördl. Nordheim HP (F. Schrauth)
- 1 Ind. 24.1.23 Hardtsee KA (M. Woelfle)
- 1 Ind. 8.2.23 Hardtsee KA (G. Fehr)
- 1 Ind. 12.2.23 Petersau, Kiesinseln - RKM 434 FT\* (F. Schrauth)
- 1 Ind. 21.2.23 NSG Hinterer Roxheimer Altrhein RP (H. Schmitt)
- 1 Ind. 26.2.23 Hardtsee KA (L. Klingmann, P. Baust)
- 2 (2 ad.) 3.3.23 Ackerflächen östlich KBC-Grube HP (M. Neumann)
- 1 Ind. 7.3.23 NSG Spieß WO\* (U. Janz)
- 1 Ind. 11.3.23 Hardtsee KA (H. Schneider)
- 1 Ind. 11.3.23 NSG Spieß WO\* (V. Schmidt)
- 1 Ind. 12.3.23 Silbersee bei Roxheim RP (V. Schmidt)
- 1 Ind. 25.3.23 NSG Spieß WO\* (M. Forst, S. Laubengaier)
- 1 Ind. 28.3.23 NSG Spieß WO\* (C. Queisser, F. Schrauth, M. Becker)

### Ringfunde:

- 2 Ind. 13.11.22 Lampertheimer Altrhein nördlich Bau HP (P. Petermann, S. Stadler) beide 2012 als vorjährige MM in HD beringt // beide rechts schwarz beringt (In HD von der AG WINK)

## Streifengans: Lokaler Jahresvogel

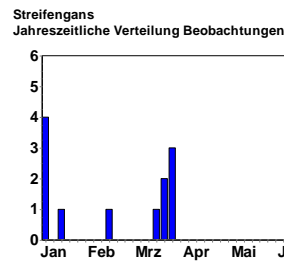

### Alle Daten:

- 1 Ind. 1.10.22 Roxheimer Altrhein & Silbersee RP (J. Ernst)
- 1 Ind. 15.10.22 NSG Hinterer Roxheimer Altrhein RP (V. Schmidt)
- 3 Ind. 16.10.22 NSG Spieß WO\* (H. Staudter)
- 2 Ind. 19.10.22 Kiessee zwischen Schmied und Jägerhöfe GER (K. Faaß)
- 1 Ind. 3.11.22 NSG Hinterer Roxheimer Altrhein RP (F. Schrauth)
- 1 Ind. 13.11.22 KBC-Grube HP (C. Queisser)
- 1 Ind. 14.11.22 NSG Hinterer Roxheimer Altrhein RP (G. Kiefer)
- 1 Ind. 16.11.22 NSG Hinterer Roxheimer Altrhein RP (F. Schrauth)
- 3 Ind. 26.11.22 NSG Spieß WO\* (C. Queisser, V. Schmidt)
- 1 Ind. 27.11.22 Abgrabung Liedolsheim KA (S. Olschewski)
- 1 Ind. 27.11.22 Ackerflächen südwestlich Groß-Rohrheim HP (C. Queisser)
- 3 Ind. 27.11.22 Worms WO\* (S. Mielke)
- 1 Ind. 3.12.22 Abgrabung Liedolsheim KA (S. Tillmanns)
- 1 Ind. 3.12.22 Roxheimer Altrhein & Silbersee RP (V. Schmidt)
- 1 Ind. 9.12.22 NSG Hinterer Roxheimer Altrhein RP (F. Schrauth, H. Schmitt)
- 3 Ind. 10.12.22 KBC-Grube HP (C. Queisser)
- 1 Ind. 10.12.22 Roxheimer Altrhein & Silbersee RP (V. Schmidt)
- 1 Ind. 10.12.22 Silbersee bei Roxheim RP (H. Schmitt)
- 1 Ind. 11.12.22 Frankenthal FT\* (H. Schmitt)
- 1 ad. 18.12.22 Kernsee HP (P. Petermann)
- 1 Ind. 18.12.22 Neckar: Brücke/Schleuse Neuostenheim - Mündung Rhein MA\* (H. Bott)
- 1 ad. 28.12.22 NSG LA Heegwasser HP (P. Petermann)
- 1 Ind. 1.1.23 Bonaue-Ackerflächen HP (F. Schrauth)
- 1 Ind. 1.1.23 Erlichsee KA (J. Ernst)
- 1 Ind. 3.1.23 Kiesgrube am Wolfsberg GER (U. Janz)
- 1 ad. 3.1.23 NSG LA Welsches Loch HP (P. Petermann)
- 1 Ind. 15.1.23 Wörrstadt AZ (P. Boswell)
- 1 Ind. 12.2.23 Weiher im Heiligensand Bobenheim-Roxheim RP (V. Schmidt)
- 2 Ind. am SP. 15.3.23 NSG Erlachsee KA\* (N. Falk)
- 1 Ind. 18.3.23 Stubenwald HP (M. Wink)
- 2 Ind. 20.3.23 NSG Wagbachniederung KA (J. Förderer)
- 2 Ind. 22.3.23 NSG Kiesgrube am Hardtwald Durmersheim RA (J. Winter)
- 2 Ind. 25.3.23 Durmersheim RA (H. Wolf)
- 3 Ind. 26.3.23 Stadtgarten Karlsruhe KA\* (J. Frisch)



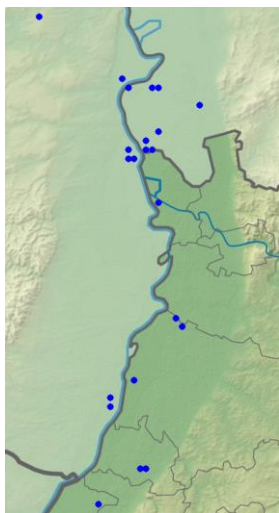

Streifengans-Meldungen im Winterhalbjahr

### **Tundrasaatgans:** Regelmäßiger Wintergast

#### Alle Daten:

51 Ind. 15.10.22 NSG Mechtersheimer Tongruben RP (F. Bindrich)  
 48 dz. 25.10.22 NSG Wagbachniederung KA (U. Mahler)  
 Gemischter Trupp aus Saat- und Blässgänsen.  
 350 Ind. 30.10.22 NSG Mechtersheimer Tongruben RP (H. Schmitt)  
 30 Ind. 30.10.22 Schifferstadt RP (G. Strauß)  
 27 dz. 31.10.22 NSG Ballauf-Wilhelmswörth MA\* (F. Schrauth)  
 8 dz. 31.10.22 Omlor-Grube Wattenheim HP (C. Queisser)  
 30 Ind. 31.10.22 Römerberg Mechtersheimer Tongruben W RP (H. Staudter)  
 1450 Ind. 8.11.22 NSG Mechtersheimer Tongruben RP (M. Wink)  
 320 Ind. 9.11.22 NSG Mechtersheimer Tongruben RP (A. Firnkens)

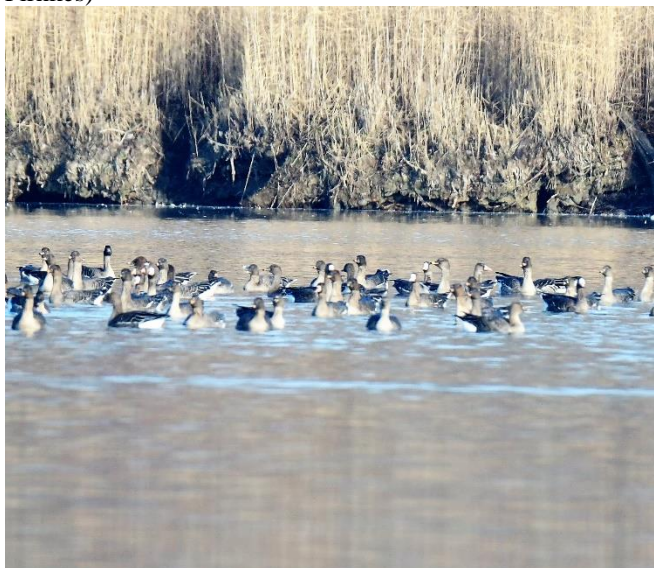

Tundrasatgänse an den Mechtersheimer Tongruben © M. Wink

1 Ind. 11.11.22 Plittersdorf, Rhein-km 341/Altrhein RA (K. Lechner)  
 2 Ind. 12.11.22 Weiher im Heiligensand Bobenheim-Roxheim RP (V. Schmidt)  
 1200 Ind. 13.11.22 NSG Mechtersheimer Tongruben RP (F. Bindrich)

45 Ind. 14.11.22 Omlor-Grube Wattenheim HP (C. Queisser)  
 29 Ind. 19.11.22 Dettenheim KA (S. Tillmanns)  
 12 Ind. 20.11.22 Kernsee HP (F. Schrauth)  
 25 Ind. 21.11.22 NSG Mechtersheimer Tongruben RP (U. Janz)  
 64 Ind. 21.11.22 Omlor-Grube Wattenheim HP (C. Queisser, F. Schrauth)  
 7 Ind. 27.11.22 Abgrabung Liedolsheim KA (S. Olschewski)  
 44 Ind. 27.11.22 Ackerflächen südwestlich Groß-Rohrheim HP (C. Queisser)  
 53 Ind. 27.11.22 Omlor-Grube Wattenheim HP (C. Queisser)  
 200 Ind. 29.11.22 NSG Mechtersheimer Tongruben RP (H. Schmitt)  
 68 Ind. 3.12.22 Dettenheim KA (S. Tillmanns)  
 30 Ind. 4.12.22 Dettenheim KA (G. Schön)  
 30 Ind. 6.12.22 Omlor-Grube Wattenheim HP (C. Queisser)  
 100 Ind. 9.12.22 NSG Mechtersheimer Tongruben RP (G. Schön)  
 80 Ind. 10.12.22 KBC-Grube HP (C. Queisser)  
 400 Ind. 11.12.22 Dettenheim KA (S. Tillmanns)  
 4 Ind. 17.12.22 Linkenheim-Hochstetten KA (M. Woelfle)  
 30 Ind. 17.12.22 Rhein-Staustufe Iffezheim RA (J. Müller)  
 9 Ind. 18.12.22 Büttel-Ost-See AZ (A. Neu)  
 48 Ind. 18.12.22 Neunmorgensee AZ (A. Neu)  
 61 Ind. 18.12.22 Omlor-Grube Wattenheim HP (C. Queisser)  
 78 Ind. 20.12.22 Ackerflächen nördl. Nordheim HP (F. Schrauth)  
 48 Ind. 25.12.22 Dettenheim KA (S. Tillmanns)  
 1 Ind. 28.12.22 NSG Mechtersheimer Tongruben RP (M. Wink)  
 420 dz. 31.12.22 Roxheimer Altrhein & Silbersee RP (V. Schmidt)  
 14 Ind. 1.1.23 Eggenstein-Leopoldshafen KA (S. Tillmanns)  
 5 Ind. 1.1.23 Eich-Gimbsheimer Altrhein mit NSG AZ (M. Klöppel)  
 1 Ind. 1.1.23 Lampertheim Sportgelände HP (F. Schrauth)  
 19 Ind. 3.1.23 Heinrichs-Talau-See AZ (J. Klug)  
 44 Ind. 3.1.23 Kiesgrube am Wolfsberg GER (U. Janz)  
 14 Ind. 3.1.23 NSG Mechtersheimer Tongruben RP (V. Schmidt)  
 20 Ind. 5.1.23 Abgrabung Liedolsheim KA (M. Woelfle)  
 1 Ind. 5.1.23 NSG Mechtersheimer Tongruben RP (G. Kiefer)  
 3 Ind. 7.1.23 Elisabethensee AZ (A. Kohler, A. Viertel)  
 270 Ind. 7.1.23 Langer Graben HP (C. Queisser)  
 16 Ind. 7.1.23 NSG Spieß WO\* (V. Kiefer)  
 1 ad. 7.1.23 NSG Mechtersheimer Tongruben RP (H. Schmitt)  
 2 Ind. 8.1.23 NSG Mechtersheimer Tongruben RP (D. Walz)  
 38 Ind. 9.1.23 Silbersee bei Roxheim RP (T. Hutschenreiter)  
 65 Ind. 11.1.23 Kärchersee HP (F. Schrauth)  
 2 Ind. am SP. 11.1.23 NSG LA Welsches Loch HP (P. Petermann)  
 63 Ind. 13.1.23 Rosengarten HP (C. Queisser)  
 75 Ind. 14.1.23 Ackerflächen nördl. Kernsee HP (P. Petermann)  
 77 Ind. 15.1.23 Büttel-Ost-See AZ (A. Neu)  
 56 Ind. 15.1.23 NSG Spieß WO\* (A. Neu)

1 Ind. am SP. 15.1.23 NSG LA Welsches Loch HP (P. Petermann)  
 800 Ind. 15.1.23 NSG Mechttersheimer Tongruben RP (F. Bindrich)  
 40 Ind. 16.1.23 NSG Spieß WO\* (F. Braun, J. Braun)  
 500 Ind. 17.1.23 NSG Mechttersheimer Tongruben RP (G. Schön)  
 233 Ind. 18.1.23 Eich, Wasserwerk AZ (M. Klöppel)  
 3 Ind. 18.1.23 Omlor-Grube Wattenheim HP (C. Queisser)  
 220 Ind. 18.1.23 Worms WO\* (M. Klöppel)  
 200 Ind. 21.1.23 NSG Spieß WO\* (V. Schmidt)  
 197 Ind. 24.1.23 Ackerflächen Zufahrt KW Biblis HP (F. Schrauth)  
 2 Ind. 24.1.23 Ackerflächen nördl. Nordheim HP (F. Schrauth)  
 266 Ind. 25.1.23 Ackerflächen Zufahrt KW Biblis HP (W. Mayer)  
 3 Ind. 25.1.23 Ackerflächen nördl. Nordheim HP (W. Mayer)



Tundrasaatgänse © M. Wink

65 Ind. 28.1.23 Kernsee HP (P. Petermann)  
 201 Ind. 28.1.23 KBC-Grube HP (C. Queisser)  
 8 Ind. 28.1.23 NSG Spieß WO\* (C. Queisser)  
 230 Ind. 4.2.23 Eich AZ (W. Brauner)  
 12 Ind. 4.2.23 Heinrichs-Talaue-See AZ (M. Forst)  
 120 Ind. 4.2.23 NSG Spieß WO\* (M. Forst)  
 450 Ind. 4.2.23 NSG Mechttersheimer Tongruben RP (J. Klug)  
 400 Ind. 7.2.23 NSG Mechttersheimer Tongruben RP (M. Lorenz)  
 500 Ind. 8.2.23 NSG Mechttersheimer Tongruben RP (T. Büttel)  
 200 Ind. 9.2.23 Kiesgrube am Wolfsberg GER (U. Janz)  
 300 Ind. 9.2.23 NSG Mechttersheimer Tongruben RP (J. Ernst, U. Janz)  
 10 Ind. 9.2.23 Petersau, Kiesinseln - RKM 434 FT\* (M. Wink)  
 400 Ind. 10.2.23 NSG Mechttersheimer Tongruben RP (F. Damminger)  
 200 Ind. 11.2.23 Offene Wasserfläche Staustufe Iffezheim südl. Staudamm RA (J. Müller)  
 500 Ind. 11.2.23 Römerberg Mechttersheimer Tongruben W RP (C. Bussen, T. Büttel)  
 25 Ind. 11.2.23 Linkenheim-Hochstetten KA (D. Koch) überfliegend  
 150 Ind. 12.2.23 Staustufe Iffezheim nördl. Staudamm RA (L. Fischer)  
 40 Ind. 12.2.23 Silbersee bei Roxheim RP (B. Crusan)  
 188 Ind. 12.2.23 Altrheinsee Eich AZ (A. Neu)

43 dz. 12.2.23 Bobenheim-Roxheim RP (V. Schmidt)  
 178 Ind. 12.2.23 Büttel-Ost-See AZ (A. Neu)  
 520 Ind. 12.2.23 NSG Mechttersheimer Tongruben RP (F. Bindrich)  
 35 Ind. 12.2.23 Omlor-Grube Wattenheim HP (C. Queisser)  
 200 Ind. 12.2.23 Rhein-Staustufe Iffezheim RA (A. Grams)  
 40 Ind. 12.2.23 Silbersee bei Roxheim RP (A. Thiele, H. Schmitt, V. Schmidt)  
 840 Ind. 14.2.23 NSG Mechttersheimer Tongruben RP (T. Dolich)  
 4 Ind. 19.2.23 Lampertheim Industriegebiet HP (P. Petermann)  
 50 dz. 20.2.23 Hockenheim HD (J. Bayer)  
 200 Ind. 21.2.23 Heinrichs-Talaue-See AZ (M. Lorenz)  
 11 Ind. 24.2.23 NSG Mechttersheimer Tongruben RP (T. Büttel)  
 216 Ind. 25.2.23 Eich-Gimbsheimer Altrhein mit NSG AZ (V. Schmidt)  
 50 Ind. 25.2.23 NSG Spieß WO\* (V. Schmidt)  
 1 Ind. 26.2.23 NSG Spieß WO\* (H. Schmitt)  
 1 Ind. 16.3.23 NSG Spieß WO\* (K. Montag)

Ringfunde:

1058 Ind. 30.1.23 Neunmorgensee AZ (K. Belzer: ) Zwei beringt, gelber Halsring C AH und C LL

**Kurzschnabelgans Jahresvogel**

10 Ind. permanent auf der Heidelberger Neckarwiese HD.

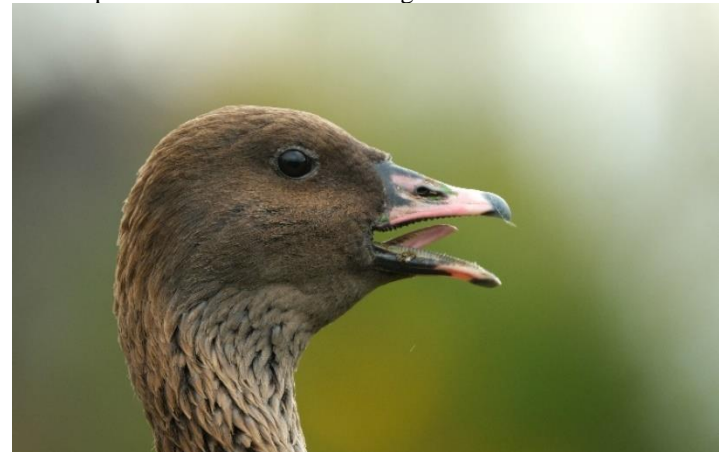

Kurzschnabelgans-Porträt © K. Gräter

**Blässgans: Regelmäßiger lokaler Wintergast**

Blässgans  
 Jahreszeitliche Verteilung Beobachtungen

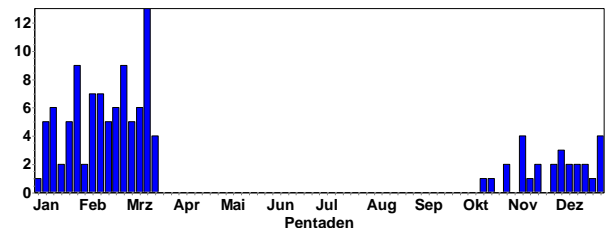

Blässgans  
 Summen der Pentadenmaxima

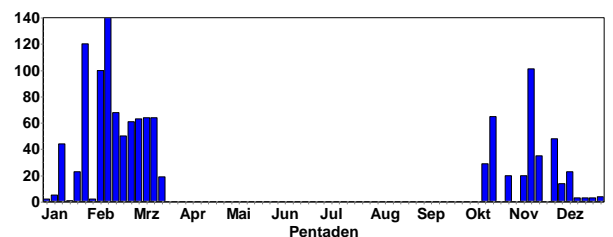



Alle Daten:

29 Ind. 15.10.22 NSG Mechtersheimer Tongruben RP (F. Bindrich)  
65 Ind. 19.10.22 Kiessee unterhalb Jockgrim GER (K. Faaß)  
20 Ind. 28.10.22 NSG Mechtersheimer Tongruben RP (F. Pollähne)  
28 Ind. 8.11.22 NSG Mechtersheimer Tongruben RP (M. Wink)  
2 (2 ad.) 9.11.22 NSG Mechtersheimer Tongruben RP (A. Firnkes)  
20 Ind. 11.11.22 NSG Mechtersheimer Tongruben RP (G. Kiefer)  
101 Ind. 13.11.22 NSG Mechtersheimer Tongruben RP (F. Bindrich)  
12 Ind. 19.11.22 Dettenheim KA (S. Tillmanns)  
35 Ind. 21.11.22 NSG Mechtersheimer Tongruben RP (U. Janz)  
9 (5 ad., 4 K1) 27.11.22 Ackerflächen südwestlich Großrohrheim HP (C. Queisser)  
48 Ind. 29.11.22 NSG Mechtersheimer Tongruben RP (H. Schmitt)



Blässgänse © M. Wink

14 Ind. 3.12.22 Abgrabung Liedolsheim KA (S. Tillmanns)  
1 Ind. 4.12.22 Dettenheim KA (G. Schön)  
11 Ind. 5.12.22 Berghäuser Altrhein Mündung SP\* (G. Pickle)  
12 Ind. 10.12.22 KBC-Grube HP (C. Queisser)  
23 Ind. 10.12.22 Roxheimer Altrhein & Silbersee RP (V. Schmidt)  
2 (2 ad.) 12.12.22 NSG Mechtersheimer Tongruben RP (H. Geske)  
3 Ind. 14.12.22 Bonaue-Ackerflächen HP (F. Schrauth)  
3 Ind. 18.12.22 Kernsee HP (P. Petermann)  
3 Ind. 18.12.22 Ladenburg-Neubotzheim HD (G. Hayman)  
3 Ind. 26.-29.12.22 LSG Schwetzinger Wiesen Dammäcker HD (A. Stöhr)  
4 Ind. 28.12.22 Saalbachniederung KA (W. Debatin)  
2 Ind. 5.1.23 Saalbachniederung KA (D. Walz)  
3 Ind. 6.1.23 Saalbachniederung KA (E. Körner)  
4 Ind. 7.1.23 Langer Graben HP (C. Queisser)  
5 Ind. 7.1.23 Saalbachniederung KA (J. Blessing, W. Debatin)  
4 Ind. 8.1.23 Saalbachniederung KA (A. Grams)  
1 K2 11.1.23 Kärchersee HP (F. Schrauth)  
1 Ind. 14.1.23 Ackerflächen nördl. Kernsee HP (P. Petermann)  
4 Ind. 15.1.23 NSG Spieß WO\* (A. Neu)  
44 Ind. 15.1.23 NSG Mechtersheimer Tongruben RP (F. Bindrich)  
4 Ind. 15.1.23 Neunmorgensee AZ (A. Neu)

4 Ind. 15.1.23 Saalbachniederung KA (N. Falk)  
1 Ind. 16.1.23 NSG Spieß WO\* (F. Braun)  
1 Ind. 18.1.23 Worms WO\* (M. Klöppel)  
12 Ind. 21.1.23 Philippsburg KA (S. Tillmanns)  
3 Ind. 24.1.23 Ackerflächen nördl. Nordheim HP (F. Schrauth)  
3 Ind. 25.1.23 Ackerflächen nördl. Nordheim HP (W. Mayer)  
1 Ind. 27.1.23 Omlor-Grube Wattenheim HP (C. Queisser)  
66 Ind. 28.1.23 KBC-Grube HP (C. Queisser)  
3 (2 ad., 1 K2) 29.1.23 Ackerflächen nördl. Nordheim HP (B. Meise, N. Schütze)  
3 Ind. 29.1.23 Rheininsel bei Rheindürkheim HP (B. Meise, N. Schütze)  
1 Ind. 4.2.23 Eich AZ (W. Brauner)  
2 Ind. 4.2.23 NSG Mechtersheimer Tongruben RP (J. Klug)  
2 Ind. 6.2.23 Mechtersheimer Tongruben W RP (J. Weiß)  
6 Ind. 7.2.23 NSG Mechtersheimer Tongruben RP (M. Lorenz)  
1 Ind. 7.2.23 Omlor-Grube Wattenheim HP (C. Queisser)  
100 Ind. 7.2.23 Philippsburg KA .  
1 Ind. 8.2.23 NSG Mechtersheimer Tongruben RP (T. Büttel)  
12 Ind. 9.2.23 NSG Mechtersheimer Tongruben RP (J. Ernst, U. Janz)  
7 Ind. 10.2.23 NSG Mechtersheimer Tongruben RP (F. Damminger)  
8 Ind. 11.2.23 Römerberg Mechtersheimer Tongruben W RP (C. Bussen, T. Büttel)  
140 dz. 12.2.23 Bobenheim-Roxheim RP (J. Weiß)  
4 Ind. 12.2.23 Büttel-Ost-See AZ (A. Neu)  
14 Ind. 12.2.23 NSG Mechtersheimer Tongruben RP (F. Bindrich)



Blässgänse © M. Wink

31 Ind. 12.2.23 Omlor-Grube Wattenheim HP (C. Queisser)  
38 Ind. 18.2.23 NSG Spieß WO\* (V. Schmidt)  
5 (4 ad., 1 K2) 20.2.23 Durmersheim RA (G. Schön)  
50 Ind. 21.2.23 NSG Spieß WO\* (B. Mellein, M. Lorenz)  
37 Ind. 24.2.23 NSG Spieß WO\* (K. Belzer)  
60 Ind. 25.2.23 NSG Spieß WO\* (V. Schmidt)  
55 Ind. 26.2.23 NSG Spieß WO\* (A. Kohler, B. Hochhut, S. Dröse, H. Schmitt, W. Henkes)  
61 Ind. 28.2.23 Worms WO\* (C. Schweiger)  
58 Ind. 1.3.23 NSG Spieß WO\* (J. Debus, H. Schmitt)  
20 Ind. 2.3.23 NSG Spieß WO\* (H. Schaub)  
5 Ind. 4.3.23 Dettenheim KA (S. Tillmanns)  
58 Ind. 4.3.23 NSG Spieß WO\* (V. Schmidt)  
50 Ind. 4.3.23 Römerberg Mechtersheimer Tongruben W RP (C. Bethge)  
63 Ind. 5.3.23 NSG Spieß WO\* (V. Schmidt)

- 26 Ind. 7.3.23 NSG Spieß WO\* (U. Janz)
- 20 Ind. 9.3.23 Worms WO\* (M. Becker)
- 4 Ind. 11.3.23 Dettenheim KA (S. Tillmanns)
- 64 Ind. 11.3.23 NSG Spieß WO\* (C. Queisser, P. Schmidt, V. Schmidt)
- 3 Ind. 12.3.23 Kernsee HP (P. Petermann)
- 1 Ind. 12.3.23 Otterstadter Altrhein (T. Dolich)
- 56 Ind. 13.3.23 NSG Spieß WO\* (J. Debus, H. Schmitt)
- 25 Ind. 15.3.23 Worms WO\* (M. Becker)
- 12 Ind. 17.3.23 NSG Spieß WO\* (H. Blankenheim, H. Schmitt)
- 4 Ind. 18.3.23 Dettenheim KA (S. Tillmanns)
- 19 Ind. 18.3.23 NSG Spieß WO\* (V. Schmidt)

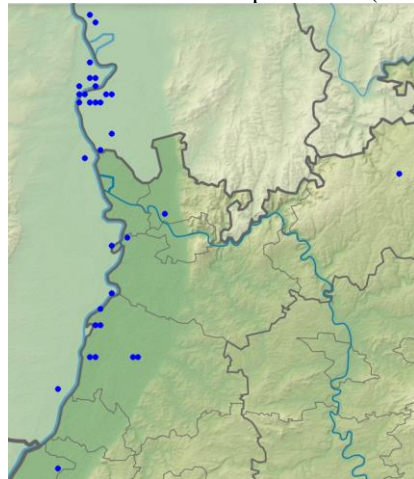

Blässgans-Meldungen im Winterhalbjahr

**Graugans: häufiger Jahresvogel und Wintergast; lokaler Brutvogel**

Graugans  
Jahreszeitliche Verteilung Beobachtungen

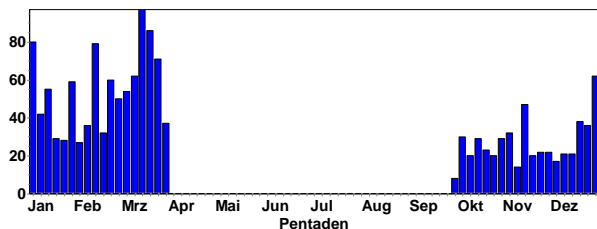

Graugans  
Summen der Pentadenmaxima

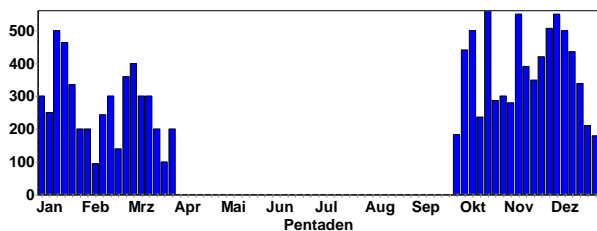

Brutnachweise:

- 1 A1 18.3.23 Bürstadt-Süd HP (P. Petermann) sitzt ruhig - Nest nicht zu sehen, aber Brut wahrscheinlich
- 23 C11a 10.3.23 Mannweiler-Cölln DON (M. Franke) 2 Ind. bereits brütend.
- 160 C 17.3.23 NSG Spieß WO\* (H. Blankenheim, H. Schmitt)
- 200 C13b 18.3.23 NSG Spieß WO\* (H. Schmitt, S. Heß, V. Schmidt)
- 200 C13b 19.3.23 NSG Spieß WO\* (V. Schmidt)
- 70 C13b 22.3.23 NSG Spieß WO\* (H. Schmitt, U. Diehl)

- 200 C13b 28.3.23 NSG Spieß WO\* (F. Schrauth, H.-P. Gorerlich, J. Dreher, H. Schmitt)
- 10 C13b 22.3.23 NSG Erlachsee KA\* (N. Falk) 2 Paare / 88 C12 (1 M, 1 W, 7 Pull.)
- 28.3.23 NSG Wagbachniederung KA (C. Schломann, D. Koch, G. Kiefer, U. Mahler)
- 45 C12 (1 M, 1 W, 7 Pull.)
- 29.3.23 NSG Wagbachniederung KA (G. Kiefer, J. Bayer, U. Mahler)
- 56 C12 30.3.23 NSG Wagbachniederung KA (A. Risse, J. Stipp, K. Albrecht)
- 1 C12 31.3.23 NSG Wagbachniederung KA (A. Risse) 3 Paare mit 6-8 Gösseln
- 14 C13b 23.3.23 Saalbachniederung KA (W. Debatin)
- 19 C11a 27.3.23 Saalbachniederung KA (W. Debatin)



Graugans © J. Dreher

Gebietsmaxima ab 100 Ind.:

- 112 Ind. 20.12.22 Abgrabung Grötzingen KA\* (N. Falk)
- 197 Ind. 3.1.23 Abgrabung Huttenheim KA (F. Schrauth)
- 280 Ind. 6.11.22 Abgrabung Kleiner Bodensee KA (S. Tillmanns, U. Kofler)
- 138 Ind. 20.11.22 Abgrabung Kleiner Bodensee KA (S. Tillmanns)
- 189 Ind. 5.11.22 Abgrabung Liedolsheim KA (S. Tillmanns)
- 507 Ind. 27.11.22 Abgrabung Liedolsheim KA (S. Olschewski)
- 154 Ind. 14.1.23 Ackerflächen nördl. Kernsee HP (P. Petermann)
- 314 Ind. 20.12.22 Ackerflächen nördl. Nordheim HP (F. Schrauth)
- 336 Ind. 24.1.23 Ackerflächen nördl. Nordheim HP (F. Schrauth)
- 127 Ind. 29.1.23 Ackerflächen nördl. Nordheim HP (B. Meise, N. Schütze)
- 450 Ind. 27.11.22 Ackerflächen südwestlich Groß-Rohrheim HP (C. Queisser)



Graugans © W. Fischer



200 Ind. 31.1.23 Ackerflächen südwestlich Groß-Rohrheim HP (S. Schweinert-Albinus)  
 130 Ind. 8.11.22 Altlußheim HD (M. Wink)  
 301 Ind. 1.1.23 Bonaue-Ackerflächen HP (F. Schrauth)  
 150 dz. 20.1.23 Bühl Stadtmitte RA (E. Keber)  
 244 Ind. 12.2.23 Büttel-Ost-See AZ (A. Neu)  
 287 Ind. 23.10.22 Dettenheim KA (S. Tillmanns)  
 350 Ind. 19.11.22 Dettenheim KA (S. Tillmanns)  
 123 Ind. 22.11.22 Dettenheim KA (S. Simpson, S. Tillmanns)  
 550 Ind. 3.12.22 Dettenheim KA (S. Tillmanns)  
 124 Ind. 9.12.22 Dettenheim KA (D. Koch)  
 168 Ind. 29.11.22 Erländersee RA (J. Roeder)  
 132 Ind. 16.11.22 Flachwasserzone BS östlich Staustufe Iffezheim RA (W. Jansen)  
 130 Ind. 9.12.22 Frankenthal FT\* (H. Schmitt)  
 183 Ind. 11.12.22 Frankenthal FT\* (H. Schmitt)  
 152 Ind. 13.11.22 Heinrichs-Talaue-See AZ (T. Volz)  
 151 Ind. 1.1.23 Iffezheim RA (D. Peter)  
 140 Ind. 20.12.22 Jägerweiher im Maudacher Bruch LU\* (E. Koch)  
 166 Ind. 16.10.22 Karlsruhe KA\* (U. Kofler)  
 560 Ind. 20.10.22 Karlsruhe KA\* (U. Kofler)  
 500 Ind. 10.12.22 KBC-Grube HP (C. Queisser)  
 301 Ind. 18.12.22 Kernsee HP (P. Petermann)  
 280 Ind. 17.1.23 Kernsee HP (M. Wink)  
 170 Ind. 28.1.23 Kernsee HP (P. Petermann)  
 435 Ind. 13.12.22 Kiessee östl. B9 in Höhe Ortsanfang Jockgrim GER (K. Faaß)  
 367 Ind. 19.10.22 Kiessee zwischen Schmied und Jägerhöfe GER (K. Faaß)  
 463 Ind. 17.1.23 Kiessee zwischen Schmied und Jägerhöfe GER (K. Faaß)  
 100 Ind. 27.12.22 Linkenheim-Hochstetten KA (D. Koch)  
 110 Ind. 18.2.23 Linkenheim-Hochstetten KA (D. Koch)  
 160 Ind. 3.1.23 Linkenheim Rohrköpfe KA (F. Schrauth)  
 210 Ind. 26.12.22 LSG Schwetzingen Wiesen Dammäcker HD (A. Stöhr, C. Stohl)  
 500 Ind. 12.10.22 Neuhofener Altrhein NSG alt RP (A. Amberger)  
 142 Ind. 26.10.22 Neuhofener Altrhein NSG alt RP (T. Dolich)  
 100 Ind. 15.1.23 Neuhofener Altrhein NSG alt RP (A. Amberger)  
 225 Ind. 13.11.22 Neunmorgensee AZ (T. Volz)  
 122 Ind. 15.1.23 Neunmorgensee AZ (A. Neu)  
 69 Ind. 12.2.23 Neunmorgensee AZ (A. Neu)  
 440 Ind. 7.10.22 NSG Spieß WO\* (C. Queisser, J. Lehnert)  
 400 Ind. 16.1.23 NSG Spieß WO\* (F. Braun, J. Braun)  
 368 A1 24.2.23 NSG Spieß WO\* (K. Belzer)  
 360 A1 26.2.23 NSG Spieß WO\* (B. Hochhut, S. Dröse, H. Schmitt)  
 400 Ind. 4.3.23 NSG Spieß WO\* (V. Schmidt)  
 211 Ind. 15.10.22 NSG Hinterer Roxheimer Altrhein RP (V. Schmidt)  
 122 Ind. 3.11.22 NSG Hinterer Roxheimer Altrhein RP (F. Schrauth)  
 117 Ind. 14.11.22 NSG Hinterer Roxheimer Altrhein RP (G. Kiefer)  
 261 Ind. 16.11.22 NSG Hinterer Roxheimer Altrhein RP (F. Schrauth)  
 200 Ind. 9.12.22 NSG Hinterer Roxheimer Altrhein RP (F. Schrauth, H. Schmitt)

232 Ind. 28.12.22 NSG LA Heegwasser HP (P. Petermann)  
 135 Ind. 31.12.22 NSG LA Heegwasser HP (P. Petermann)  
 157 Ind. 3.1.23 NSG LA Heegwasser HP (P. Petermann)  
 176 Ind. am SP. 23.11.22 NSG LA Welsches Loch HP (P. Petermann)  
 106 Ind. 3.1.23 NSG LA Welsches Loch HP (P. Petermann)  
 300 Ind. 28.10.22 NSG Mechtersheimer Tongruben RP (F. Pollähne)  
 250 Ind. 30.10.22 NSG Mechtersheimer Tongruben RP (H. Schmitt)  
 1091 Ind. 8.11.22 NSG Mechtersheimer Tongruben RP (M. Wink)  
 400 Ind. 11.11.22 NSG Mechtersheimer Tongruben RP (G. Kiefer)  
 390 Ind. 13.11.22 NSG Mechtersheimer Tongruben RP (F. Bindrich)  
 190 Ind. 24.12.22 NSG Riedwiesen MA\* (H. Bott)  
 180 Ind. 31.12.22 NSG Wagbachniederung KA (H. Bott)  
 300 A1 17.2.23 NSG Wagbachniederung KA (G.u.R. Weiskopf)  
 220 Ind. 5.3.23 NSG Wagbachniederung KA (D. Habekost)  
 159 Ind. 16.3.23 NSG Wagbachniederung KA (A. Hasselmeyer, G. Kiefer)  
 154 B7 17.3.23 NSG Wagbachniederung KA (J. Dreher, M. Wink)  
 130 Ind. 16.1.23 Oberhausen-Rheinhausen KA (U. Mahler)  
 268 Ind. 31.10.22 Omlor-Grube Wattenheim HP (C. Queisser)  
 227 Ind. 14.11.22 Omlor-Grube Wattenheim HP (C. Queisser)  
 350 Ind. 6.12.22 Omlor-Grube Wattenheim HP (C. Queisser)  
 320 Ind. 18.12.22 Omlor-Grube Wattenheim HP (C. Queisser)  
 242 Ind. 12.2.23 Omlor-Grube Wattenheim HP (C. Queisser)



Frühe Graugans-Familien in der Wabachniederung © M. Wink

338 Ind. 18.12.22 Otterstadter Altrhein HD (T. Dolich)  
 500 Ind. 12.1.23 Philippsburg KA (D. Metzger)  
 150 Ind. 21.10.22 Rhein-km 335 RA (O. Binder)  
 104 Ind. 17.10.22 Roxheimer Altrhein & Silbersee RP (J. Ernst)  
 150 Ind. 10.1.23 Roxheimer Altrhein & Silbersee RP (J. Weiß, M. Wink)  
 150 Ind. 3.1.23 Saalbachniederung KA (W. Debatin)  
 200 Ind. 6.1.23 Saalbachniederung KA (E. Körner, W. Debatin)  
 150 Ind. 7.1.23 Saalbachniederung KA (M. Wink, W. Debatin)

250 Ind. 8.1.23 Saalbachniederung KA (A. Grams)  
 280 Ind. 15.1.23 Saalbachniederung KA (N. Falk)  
 160 Ind. 12.2.23 Saalbachniederung KA (N. Falk)  
 123 Ind. 13.11.22 Silbersee bei Roxheim RP (V. Schmidt)  
 150 Ind. 10.12.22 Silbersee bei Roxheim RP (H. Schmitt)  
 212 Ind. 3.10.22 Vorderer Roxheimer Altrhein RP (G. Kiefer)  
 115 Ind. 5.1.23 Waghäusel KA (D. Walz)  
 420 Ind. 26.11.22 Worms WO\* (J. Braun)  
 238 Ind. 1.12.22 Worms WO\* (H. Urban)  
 100 Ind. 3.1.23 Worms WO\* (J. Klug)  
 375 Ind. 18.1.23 Worms WO\* (M. Klöppel)  
 418 Ind. 21.1.23 Worms WO\* (K. Belzer)

#### Ringfunde:

1 Ind. NSG Mechttersheimer Tongruben mit rotem Halsring Z50  
 390 Ind. 13.11.22 NSG Mechttersheimer Tongruben RP (F. Bindrich) 2 Ind. m. Halsringen: 1x weiß auf Rot ( 3S (?), ggf. unvollständig), 1x schwarz auf gelb (nicht abgelesen, aber wahrscheinlich: [https://www.ornitho.de/index.php?m\\_id=54&id=73258270](https://www.ornitho.de/index.php?m_id=54&id=73258270))  
 314 Ind. 20.12.22 Ackerflächen nördl. Nordheim HP (F. Schrauth) darunter die beiden in Schweden beringten Graugänse 7EN und 7CV, die mittlerweile den 5. Winter in Folge in der Region verbringen  
 336 Ind. 24.1.23 Ackerflächen nördl. Nordheim HP (F. Schrauth) darunter weiterhin die beiden beringten Graugänse 7EN und 7CV (blauer Halsring)

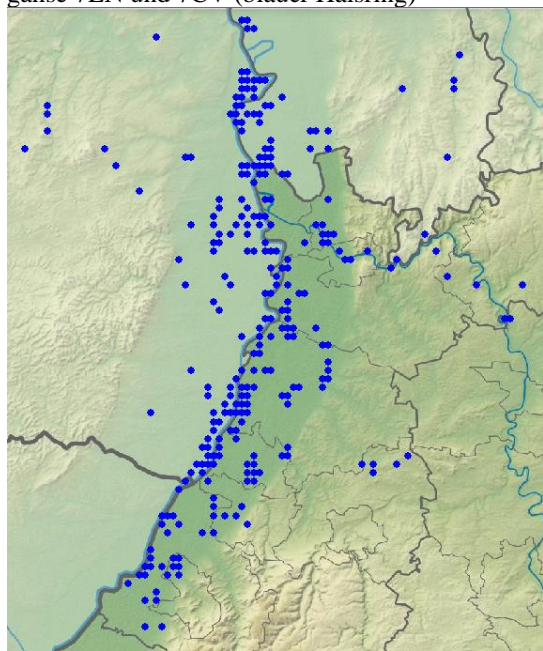

Graugans-Meldungen im Winterhalbjahr

#### **Hausgans: lokaler Jahresvogel**

##### Alle Daten:

1 Ind. 3.10.22 Schwetzingen Schlosspark HD (M. Wink)  
 2 Ind. 15.10.22 NSG Felsenberg HD (A. Quell)  
 4 Ind. 13.11.22 Altrheinhafen MA MA\* (M. Feuersenger)  
 1 Ind. 24.12.22 Anglersee ASV Neckarau HD (H. Bott)  
 1 Ind. 2.1.23 Bad Schönborn KA (D. Walz)  
 5 Ind. 2.1.23 NSG Waibstädter Schwarzbachau HD (C. Bernitt)  
 1 Ind. 6.1.23 Hardtsee KA (D. Habekost)  
 1 Ind. 7.1.23 Anglersee ASV Rohrhof HD (G. Kiefer)  
 1 Ind. 7.1.23 Hardtsee KA (M. Wink)

1 Ind. 8.1.23 Hardtsee KA (A. Grams, J. Bonifart)  
 1 Ind. 11.1.23 Ladenburg-Neubotzheim HD (T. Hutschenreiter)  
 1 Ind. 13.1.23 Anglersee ASV Rohrhof HD (M. Wink)  
 1 Ind. 13.1.23 Dossenheim Schwabenheim HD (J. Ernst)  
 5 Ind. 15.1.23 Schwetzingen Schlosspark HD (C. Neumann-Schwab)  
 2 Ind. 16.1.23 Heidelberg Neckarbogen Heide HD (A. Quell)  
 1 Ind. 18.1.23 Abgrabung Bad Schönborn KA (G. Kiefer)  
 1 Ind. 22.1.23 Schwetzingen Schlosspark HD (A. Thiele)  
 1 Ind. 25.1.23 Abgrabung Bad Schönborn KA (G. Kiefer)  
 1 Ind. 28.1.23 Bad Schönborn KA (J. Möhring)  
 1 Ind. 9.2.-28.3.23 Hardtsee KA (R. Hans-Joachim et al.)  
 4 Ind. 19.2.23 NSG Waibstädter Schwarzbachau HD (H. Bott)  
 1 Ind. 3.3.23 Ubstadt-Weiher KA (C.u.S. Zantke)  
 1 Ind. 11.3.23 Forst KA (H. Schneider)  
 1 Ind. 11.-31.3.23 Kleine Lagune, Doh HD (M. Wink et al.)

#### **Nilgans: Häufiger Jahresvogel und Brutvogel**

Nilgans  
Jahreszeitliche Verteilung Beobachtungen

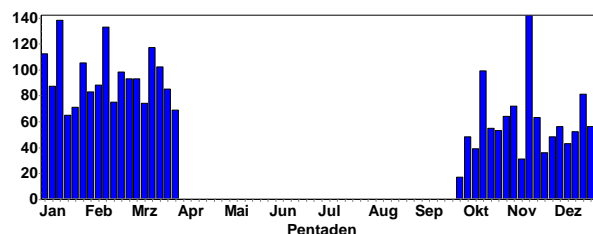

Nilgans  
Summen der Pentadenmaxima

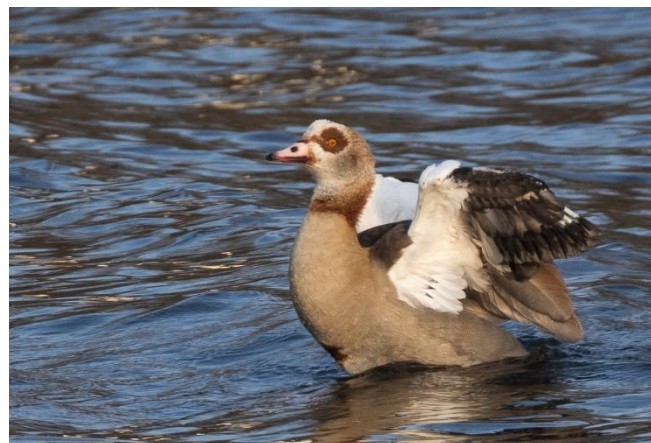
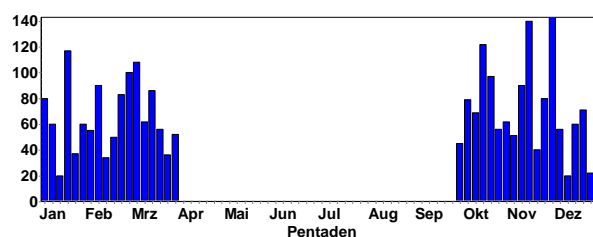

Nilgans © J. Dreher

##### Brutnachweise:

12 (2 ad., 10 Pull.) ab 9.1.23 Bad Rotenfels RA (W. Seiler)  
 14 C12 (2 ad., 6 Pull. // 2 ad. / 2 ad., 6 Pull.) 4.3.23 Bad Rotenfels RA (M. Seiser, W. Seiler)  
 8 (2 ad., 6 Pull.) 11.3.23 Bad Rotenfels/Kuppenheim RA (W. Seiler)  
 6 C12 (2 ad., 4 Pull.) 8.3.23 Dannstadt-Schauernheim RP (T. Kärcher).



6 C12 (2 ad., 4 Pull.) 23.3.23 Dannstadt-Schauernheim RP (M. Klöppel)  
 11 (4 Pull., 7 ad.) 15.1.23 Enz: Wassertreppe Eutingen - Wehr Enzberg PF (J.-M. Fader)  
 4 (2 Pull.) 19.2.23 Ettlingen KA (N. Falk) Familie mit 2 kleinen Dunenjungern.  
 4 (2 Pull.) 24.3.23 Ettlingen KA (N. Falk) Familie mit 2 Dunenjungern.  
 7 (2 ad., 5 Pull.) ab 3.1.23 Gaggenau Zentrum RA (W. Seiler)  
 10 (1 M, 1 W Pull., 8 Pull.) 19.2.23 Ganerbe Harthausen RP (D.u.U. Hoffmann)  
 7 C12 (5 Pull., 2 ad.) 15.3.23 Ganerbe Harthausen RP (T. Dolich) Pulli ca. 4-5 Wochen alt.  
 13 (3 Pull., 10 ad.) 14.10.22 Große Blies Ludwigshafen LU\* (T. Kärcher)  
 2 C12 (1 ad., 1 Pull.) 24.3.23 Heidelberg-Weststadt HD (K. Hofmann)  
 10 C12 (1 M ad., 1 W ad., 5 Pull.) 27.3.23 Hirschhorn Ersheim N HP (A. Quell) mind. 10 Tage alt  
 8 A1 (1 M ad., 1 W ad., 5 Pull.) 28.3.23 Hirschhorn Ersheim N HP (A. Quell)  
 1 C12 29.3.23 Hirschhorn Ersheim N HP (J. Bruzinski)  
 7 (5 Pull.) 30.3.23 IKONE Neckarelz NOK (C. Bernitt)  
 6 C12 (1 W ad., 1 M ad., 4 Pull.) 9.3.23 Ilvesheim Neckarkanal HD (U. Diehl) Am Sonntag waren es noch 7 Jungvögel!  
 12 (9 ad., 3 Pull.) 15.1.23 Industriehafen Mannheim MA\* (M. Feuersenger) 1 pull tot. Küken wenige Tage alt.  
 8 C12 12.3.23 Karlsruhe KA\* (G. Schön)  
 3 (2 ad., 1 Pull.) 22.3.23 Karlsruhe KA\* (J. Cermak)  
 8 (5 ad., 3 Pull.) 1.10.22 Klärteiche Offstein DÜW (H. Schmitt)  
 9 C12 (2 ad., 7 Pull.) 11.2.23 Knielinger See KA\* (A. Vogel)  
 6 (5 Pull.) 5.3.23 Lustadt GER (J. Ullemeyer)  
 10 (2 ad., 8 Pull.) 1.10.22 Maulbeeraue HP (C. Queisser)  
 4 (1 ad., 3 Pull.) 15.10.22 Mündungheimer Altrhein HP (C. Queisser)  
 10 (2 ad., 5 Pull.) 13.1.23 Murgstau, Gaggenau RA (W. Seiler)  
 6 (1 W ad., 1 M ad., 4 Pull.) 12.3.23 Neckar: Neckarkanal Ilvesheim MA\* (U. Diehl)  
 26 C12 (1 M ad., 1 W ad., 3 Pull. / 1 M ad., 1 W ad.) 30.10.22 Neckarsteinach HP (A. Quell) Pulli ca. 10 Tage alt  
 8 C12 (6 Pull., 1 W ad., 1 M ad. // 6 Pull.) ab 26.3.23 NSG Altneckar Heidelberg Wieblingen MITTE HD (F. Linhart, I. Linhart) Pulli schätzungsweise 2-3 Tage alt  
 2 C13b 12.3.23 NSG Aumühle/Am roten Kreuz NW (M. Teiwes)  
 6 (1 ad., 5 Pull.) 2.11.22 NSG Bobenheimer Altrhein RP (H. Schmitt) 5 kleine Pullis so spät sah ich so kleine noch nie  
 4 (2 ad., 2 Pull.) 1.10.22 Omlor-Grube Wattenheim HP (C. Queisser)  
 12 C12 (1 M, 1 W, 10 Pull.) 13.3.23 Ottersheim bei Landau GER (J. Bonifart)  
 7 C12 (1 M ad., 1 W ad., 2 Pull.) 26.2.23 Pforzheim PF (L. Horn)  
 9 (2 ad., 7 Pull.) 28.2.23 Reichelsheim ERB (A. Krömer)  
 8 C12 (2 ad., 6 Pull.) ab 17.3.23 Reichelsheim ERB (A. Krömer)  
 5 C12 (2 ad., 3 Pull.) 12.3.23 Sandtorfer Äcker MA\* (F. Schrauth)

8 (1 M, 1 W, 6 Pull.) 25.2.23 Schlossgarten Karlsruhe KA\* (A. Zschiedrich)  
 9 C12 (2 ad., 7 Pull. // 7 Pull.) ab 3.3.23 Schlossgarten Karlsruhe KA\* (G. Schön, J. Ullemeyer)



Beringe Nilgans © B. Steiner

Gebietsmaxima ab 60 Ind.:

97 Ind. 22.10.22 Ackerflächen Südwest. Nordheim HP (C. Queisser)  
 65 Ind. 13.11.22 Altrhein MA MA\* (M. Feuersenger)  
 122 Ind. 16.10.22 Angelhofer Altrhein, nördlicher Teil SP\* (P. Keller)  
 80 Ind. 22.11.22 Dettenheim KA (S. Simpson, S. Tillmanns)  
 143 Ind. 27.11.22 Hagenbach GER (H.-J. Schygulla)  
 90 Ind. 18.10.22 Heidelberg-Zentrum HD (M. Wink)  
 63 Ind. 19.10.22 Kiessee östl. B9 in Höhe Ortsanfang Jockgrim GER (K. Faaß)  
 86 Ind. 16.10.22 Kiessee Willersinn zwischen Hagenbach und Neuburg GER (H.-J. Schygulla)  
 64 Ind. 1.10.22 Ladenburg HD (M. Wink)  
 60 Ind. 7.10.22 Ladenburg- Rombach HD (N. Debon)  
 79 Ind. 5.10.22 Ladenburg-Neubotzheim HD (J. Ernst)  
 117 Ind. 16.1.23 Mannheim MA\* (U. Diehl)  
 62 Ind. 28.10.22 Neckarmühlbach NOK (J. Meny)  
 63 Ind. 16.10.22 Neunmorgensee AZ (T. Volz)  
 100 Ind. 26.2.23 NSG Spieß WO\* (B. Hochhut, S. Dröse, H. Schmitt)  
 90 A1 1.3.23 NSG Spieß WO\* (H. Schmitt)  
 90 Ind. 2.3.23 NSG Spieß WO\* (H. Schaub)  
 68 A1 13.3.23 NSG Spieß WO\* (H. Schmitt)  
 65 Ind. 14.3.23 NSG Spieß WO\* (K. Belzer)  
 60 Ind. 13.11.22 NSG LA Fretterloch HP (P. Petermann)  
 101 Ind. 15.10.22 NSG Mechtersheimer Tongruben RP (F. Bindrich)  
 140 Ind. 13.11.22 NSG Mechtersheimer Tongruben RP (F. Bindrich)  
 80 Ind. 29.11.22 NSG Mechtersheimer Tongruben RP (H. Schmitt)  
 60 Ind. 14.11.22 Omlor-Grube Wattenheim HP (C. Queisser)  
 67 Ind. 16.10.22 Otterstadter Altrhein HD (T. Dolich)  
 71 Ind. 18.12.22 Otterstadter Altrhein HD (T. Dolich)  
 47 Ind. 12.3.23 Otterstadter Altrhein HD (T. Dolich)  
 90 Ind. 9.2.23 Petersau, Kiesinseln - RKM 434 FT\* (M. Wink)  
 83 Ind. 24.2.23 Petersau, Kiesinseln - RKM 434 FT\* (C. Queisser)  
 108 Ind. 3.3.23 Petersau, Kiesinseln - RKM 434 FT\* (F. Schrauth)



- 62 Ind. 9.3.23 Petersau, Kiesinseln - RKM 434 FT\* (F. Schrauth)
- 60 Ind. 9.1.23 Philippsburg KA (P. Kremer)
- 64 Ind. 4.10.22 Rheinstetten KA (C. Seifried)
- 69 Ind. 8.10.22 Sandweier, Oberfeld/Autobahnkirche BAD (L. Fischer)
- 70 Ind. 22.10.22 Sandweier, Oberfeld/Autobahnkirche BAD (L. Fischer)
- 70 Ind. 31.12.22 Steinmauern RA (S. Nielsen)
- 80 Ind. 1.1.23 Steinmauern RA (S. Nielsen)



Rostgans-Paar © W. Fischer

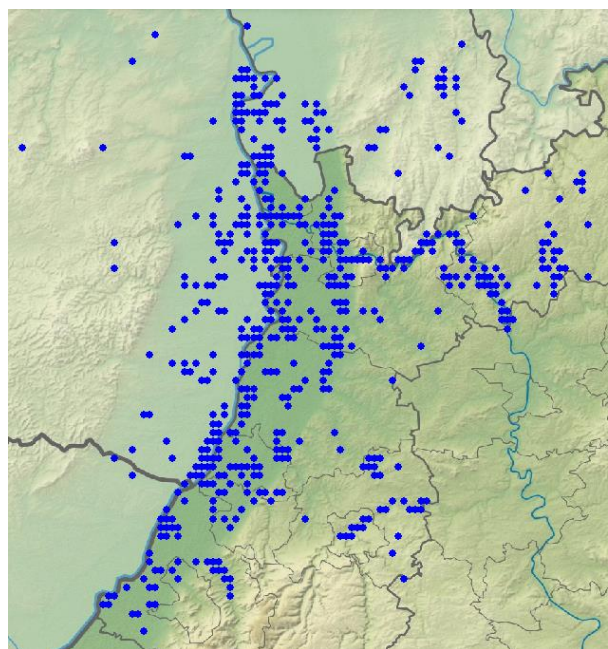

Nilgans-Meldungen im Winterhalbjahr

### Rostgans: lokaler Jahresvogel

Rostgans  
Jahreszeitliche Verteilung Beobachtungen

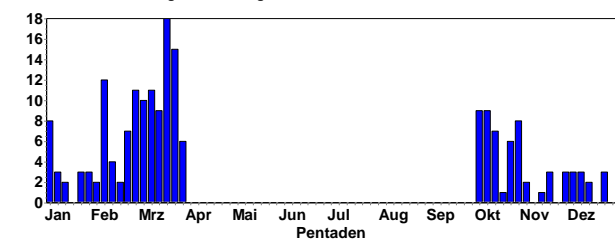

Rostgans  
Summen der Pentadenmaxima

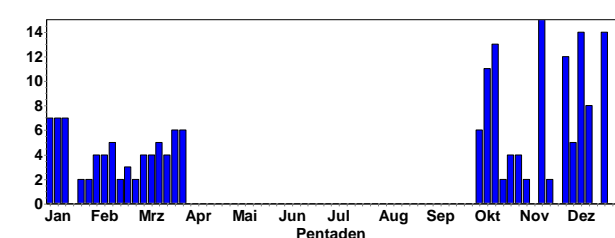

### Gebietsmaxima ab 5 Ind.:

- 5 Ind. 27.11.22 Abgrabung Hochstetten KA (S. Olschewski)
- 5 Ind. 11.12.22 Abgrabung Hochstetten KA (S. Tillmanns)
- 5 Ind. 3.12.22 Abgrabung Liedolsheim KA (S. Tillmanns)
- 6 Ind. 27.3.23 Ackerflächen Nordwest. Nordheim HP (C. Queisser)

- 8 Ind. 5.2.23 Bad Schönborn KA (A. Grams, G. Schön)
- 8 Ind. 13.12.22 Berghäuser Altrhein Mündung SP\* (M. Wink)
- 7 Ind. 8.1.23 Katzental Ehem. Lehmgrube NOK (F. Laier)
- 8 Ind. 24.12.22 Katzental Lehmgrube NOK (F. Laier)
- 5 (2 M, 2 W, 1 wf.) 10.2.23 NSG Aalkistensee PF (G. Vitzthum)
- 9 Ind. 15.10.22 NSG Mechtersheimer Tongruben RP (F. Bindrich)
- 15 Ind. 13.11.22 NSG Mechtersheimer Tongruben RP (F. Bindrich)
- 12 Ind. 29.11.22 NSG Mechtersheimer Tongruben RP (H. Schmitt)
- 14 Ind. 9.12.22 NSG Mechtersheimer Tongruben RP (G. Schön)
- 6 Ind. 4.3.23 NSG Mechtersheimer Tongruben RP (J. Bonifart)
- 7 Ind. 2.1.23 NSG Roßweiher PF (E. Körner)
- 5 Ind. 13.3.23 NSG Roßweiher PF (J. Stipp, T. Züfle)
- 6 Ind. 6.10.22 Saalbachniederung KA (W. Debatin)
- 11 Ind. 10.10.22 Saalbachniederung KA (A. Schröder, D. Koch, W. Debatin)
- 7 Ind. 11.10.22 Saalbachniederung KA (W. Debatin)
- 13 Ind. 14.10.22 Saalbachniederung KA (W. Debatin)
- 9 Ind. 16.10.22 Saalbachniederung KA (N. Falk, W. Debatin)
- 8 Ind. 16.12.22 St. Leon-Rot HD (G. Kiefer)
- 14 Ind. 26.12.22 U. Schefflenz Goldern NOK (F. Laier)
- 7 Ind. 15.1.23 U. Schefflenz Goldern NOK (F. Laier)

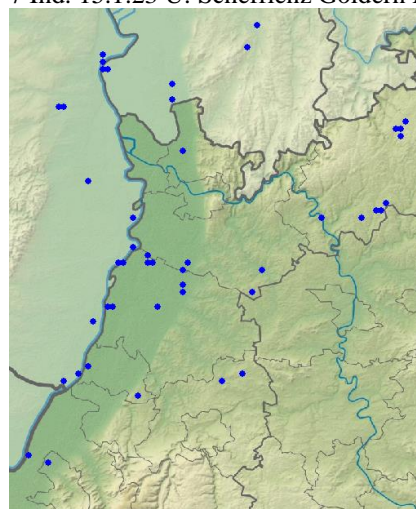

Rostgans-Meldungen im Winterhalbjahr

## Brandgans: lokaler Brutvogel, Durchzügler und sehr seltener Wintergast

Brandgans  
Jahreszeitliche Verteilung Beobachtungen

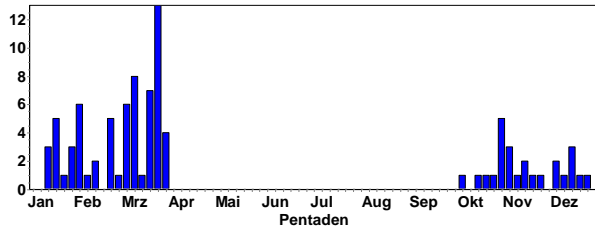

Brandgans  
Summen der Pentadenmaxima

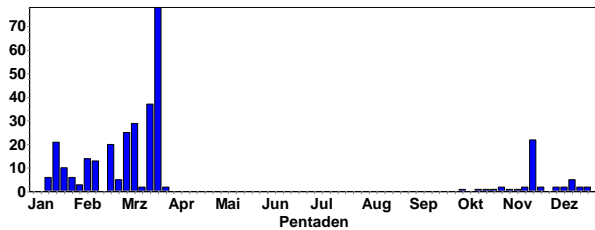

Brutvogel an den Klärteichen Offstein; Brutvögel kehrten bereits Ende Januar/Anfang Februar zurück.

### Alle Daten:

- 1 Ind. 7.10.22 NSG Spieß WO\* (J. Lehnert)
- 1 Ind. 15.10.22 Rheininsel bei Rheindürkheim HP (C. Queisser)
- 1 K1 22.10.22 NSG Spieß WO\* (V. Schmidt)
- 1 Ind. 24.10.22 NSG Spieß WO\* (M. Klöppel)
- 4 Ind. 28.10.22 NSG Spieß WO\* (J. Debus, W. Wehmeyer)
- 1 W 1.11.22 NSG Spieß WO\* (C. Queisser, D. Koch)
- 1 Ind. 2.11.22 NSG Spieß WO\* (R. Schauder)
- 1 Ind. 8.11.22 NSG Spieß WO\* (V. Schmidt)
- 1 Ind. 12.11.22 Klärteiche Offstein DÜW (V. Schmidt)
- 22 Ind. 20.11.22 Roxheimer Altrhein & Silbersee RP (V. Schmidt)
- 2 Ind. 25.11. – 12.12.22 Rheininsel bei Rheindürkheim HP (C. Queisser)
- 5 Ind. 15.12.22 Fermasee NSG Altrhein Neuburgweiler KA (C. Seifried, K. Lechner)
- 2 Ind. 17.12.22 Klärteiche Offstein DÜW (V. Schmidt)
- 2 Ind. 14.1.23 Klärteiche Offstein DÜW (V. Schmidt)
- 2 Ind. 15.1.23 BS Neuwiesen KA (N. Falk)
- 21 Ind. 18.1.23 Abgrabung Bad Schönborn KA (G. Kiefer)
- 5 Ind. 18.1.23 Abgrabung Wehrbruch Büchet KA (G. Kiefer)
- 21 Ind. 18.1.23 Kärchersee HP (C. Queisser)
- 7 Ind. 18.1.23 Omlor-Grube Wattenheim HP (C. Queisser)
- 6 Ind. 18.1.23 Sandweier, Oberfeld/Autobahnkirche BAD (L. Fischer)
- 10 Ind. 22.1.23 Abgrabung Untere Hart RA (H. Barié)
- 1 W 29.1.23 BS Neuwiesen KA (J. Blessing, J. Wildraut)
- 2 Ind. 2.2.23 Hardtsee KA (J. Hübler)
- 7 Ind. 3.2.23 Klärteiche Offstein DÜW (K. Belzer)
- 2 Ind. 4.2.23 Hardtsee KA (J. Förderer)
- 2 Ind. 4.2.23 Neunmorgensee AZ (W. Brauner)
- 15 Ind. 11.2.23 Klärteiche Offstein DÜW (V. Schmidt)
- 1 Ind. 21.2.23 NSG Hinterer Roxheimer Altrhein RP (H. Schmitt)
- 20 Ind. 23.2.23 Klärteiche Offstein DÜW (K. Belzer)
- 2 Ind. 24.2.- 26.3.23 NSG Hinterer Roxheimer Altrhein RP (C. Queisser et al.)
- 5 Ind. 27.2.23 Hardtsee KA (J. Förderer)
- 2 Ind. 2.3.23 Silbersee bei Roxheim RP (H. Schmitt)



Brandgans-Paar © W. Fischer

- 34 Ind. 11.3.23 Klärteiche Offstein DÜW (V. Schmidt)
- 37 B3 18.3.23 Klärteiche Offstein DÜW (M. Wink)
- 37 Ind. 22.3.23 Klärteiche Offstein DÜW (K. Belzer)
- 2 Ind. 26.3.23 Klärteiche Offstein DÜW (A. Bold, F. Geisen)
- 8 Ind. 26.3.23 Stadtgarten Karlsruhe KA\* (J. Frisch)
- 2 (1 M) 27.3.23 Saalbachniederung KA (W. Debatin)

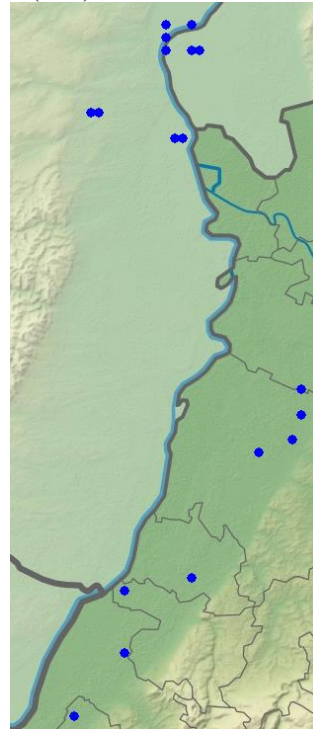

Brandgans-Meldungen im Winterhalbjahr

### **Warzenente (Moschusente) Lokaler Jahresvogel**

- 1 Ind. 11.12.22 Billigheim Fischteiche NOK (F. Laier)
- 2 Ind. 12.12.22 Kandel GER (C. Stepf)
- 1 Ind. 29.12.22 großer BS Waldhägenich RA (L. Maier)
- 1 wf. 7.1.23 KBC-Grube HP (C. Queisser)
- 1 Ind. 8.1.23 Germersheim GER (J. Bonifart)
- 1 Ind. 11.1.23 Kärchersee HP (F. Schrauth)
- 1 W 13.1.23 Germersheim GER (J. Bonifart)
- 1 Ind. 14.1.23 Billigheim Fischteiche NOK (M.T. Müller)
- 1 Ind. 19.1.23 NSG Waldhägenich, Bühl RA (E. Keber)
- 1 W 20.1.23 Germersheim GER (J. Bonifart)
- 1 Ind. 24.1.23 Kärchersee HP (F. Schrauth)
- 1 Ind. 28.1.23 KBC-Grube HP (C. Queisser)
- 1 W 13.2.23 Germersheim GER (J. Bonifart)
- 1 Ind. 14.2.23 Speyer SP\* (J. Bonifart)



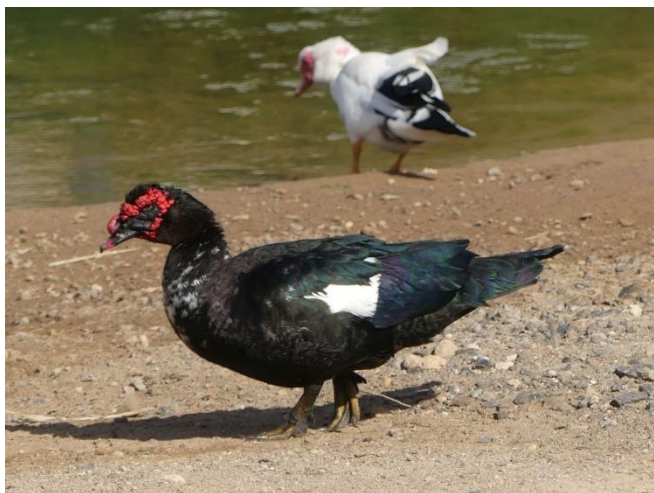

Warzenenten © D. Koch

- 1 Ind. 15.2.23 Speyer SP\* (J. Bonifart)
- 1 Ind. 16.2.23 Germersheim GER (I. Wanner)
- 1 Ind. 16.2.23 NSG Waldhagenich, Bühl RA (E. Keber)
- 1 Ind. 19.2.23 Billigheim Fischteiche NOK (F. Laier)
- 1 Ind. 21.2.23 NSG Waldhagenich, Bühl RA (E. Keber)
- 1 Ind. 11.3.23 KBC-Grube HP (C. Queisser)
- 1 Ind. 16.3.23 NSG Waldhagenich, Bühl RA (E. Keber)
- 1 Ind. 24.3.23 Waldmühlb. Sommerhalde NOK (F. Laier)

**Brautente: lokaler Jahresvogel**

Alle Daten:

- 1 M 11.1.23 NSG Erlachsee KA\* (N. Falk)
- 1 M 8.2.23 NSG Mußbacher Baggerweiher NW (J. Klug)
- 1 A1 20.3.23 Bruch Limburgerhof RP (K. Belzer)

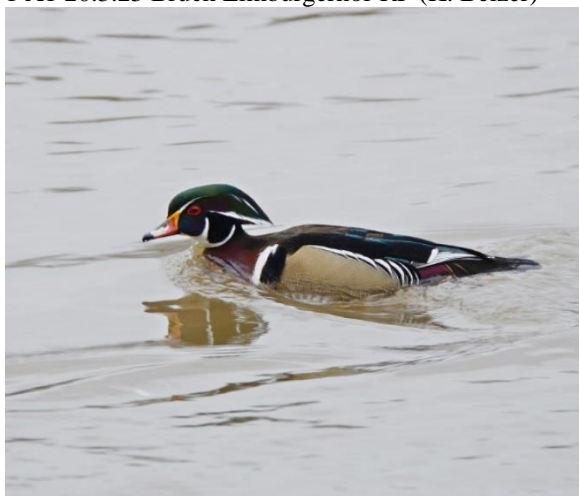

Brautente © F. Schrauth

**Mandarintente: verbreiteter Jahresvogel**

Mandarintente  
Jahreszeitliche Verteilung Beobachtungen

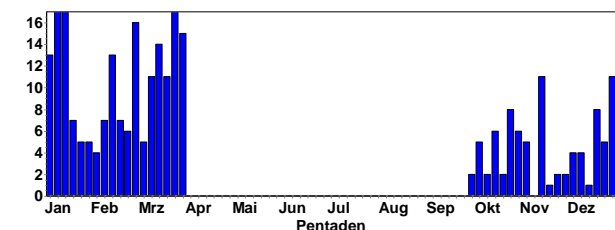

Gebietsmaxima ab 5 Ind.:

- 25 (21 M, 4 W) 2.1.23 Abgrabung Bad Schönborn KA (D. Walz)

- 7 Ind. 5.2.23 Abgrabung Bad Schönborn KA (A. Grams)
- 5 Ind. 12.3.23 Abgrabung Bad Schönborn KA (K. Lechner)
- 9 Ind. 2.1.23 Abgrabung Grötzingen KA\* (L. Haak)
- 7 Ind. 27.1.23 Abgrabung Grötzingen KA\* (A. Grams)
- 6 Ind. 11.3.23 Abgrabung Hötzel/Schwenk KA (S. Tillmanns)
- 6-15 Ind. 28.10.-26.12.22 Abgrabung Kleiner Bodensee KA (U. Kofler; A. Vogel, S. Tillmanns; K. Lechner)
- 17 (12 M, 5 W) 3.11.22 Anglersee ASV Neckarau HD (A. Stöhr)
- 14 (9 M, 5 W) 16.10.22-12.2.23 Badeweiher bei Neuhofen RP (O. Dolich)



Mandarintente-Trupp © B. Steiner

- 5 (4 M, 1 W) 26.2.23 Berghäuser Altrhein RP (J. Bonifart)
- 11 Ind. 13.11.22 BS Neuwiesen KA (N. Falk)
- 6-9 A1 12.2.23 BS Neuwiesen KA (N. Falk; E. Werling, T. Schütz, U. Mössinger, J.A. Putze)
- 6 Ind. 30.10.22 Ettlingen KA (U. Renner)
- 6 (4 M, 2 W) 3.1.23 Insel Rott KA (F. Schrauth)
- 5-11 Ind. 7.12.22 Karlsruhe KA\* (N. Falk, J. Stipp, R. Köhler, A. Vogel)
- 12 -21 (11 M) 1.10.22 – 10.2.23 Ketsch Bad Hohwiese HD (G. Kiefer, M. Wink, A. Thiele)
- 5 (3 M ad., 2 W ad.) 7.1.23 Ketscher Altrhein HD (B. Steiner)
- 10 A1 (9 M, 1 W) 24.2.23 Kleines Altwasser bei Neuburg GER (H.-J. Schygulla)
- 5-10 Ind. 21.2.-23.3.23 Klotz-Anlage Karlsruhe KA\* (J. Wittmer, S. Simpson, A. Vogel, G. Schön)
- 6 Ind. 27.12.22 Lichtental/Geroldsau BAD (J. Kortlepel)
- 8 (1 M, 1 W / 4 M, 2 W) 10.1.23 Ludwigshafen am Rhein LU\* (H. Schlenker)
- 6 (4 M, 2 W) 7.1.23 Mannheim MA\* (A. Thiele)
- 9 Ind. 14.1.23 Mannheim MA\* (H. Bott)
- 6 Ind. 12.2.23 Neuhofer Altrhein NSG alt RP (A. Amberger)
- 22-25 Ind. 7.12.22 – 24.1.23 NSG Erlachsee KA\* (N. Falk)
- 40 A1 11.2.23 NSG Erlachsee KA\* (N. Falk)
- 5- 9 (6 M, 3 W) 29.12.22- 22.3.23 NSG Kohlplattenschlag KA (R. Wegner, L. Mössinger, U. Mössinger, M. Stoyanova)
- 13 – 24 Ind. 7.12.22 – 24.1.23 Oberwaldsee KA\* (H. Barié, N. Falk, T. Speck)
- 5 (2 M, 1 W / 1 M, 1 W) 12.3.23 Otterstadter Altrhein, Mündung RP (T. Dolich)
- 13 (7 M, 6 W) 15.10.22 Privatweiher Kleiner Bobenheim-Roxheim RP (V. Schmidt)
- 14 Ind. 15.10.22 Rhein-km 445 WO\* (C. Queisser)
- 9 Ind. 26.2.23 Saalbachniederung KA (F. Laier, L. Klingmann, P. Baust, E. Körner)
- 8 (5 M, 3 W) 26.12.22 -12.3.23 Sandgrube Hauck bei Schifferstadt RP (R. Wendler)
- 9 (6 M, 3 W) 18.12.22 Schulgutweiher bei Waldsee RP (T. Dolich)
- 6 Ind. 23.12.22 Sieben-Erlen-See KA (J. Stipp)



14 (1 M, 1 W / 8 M, 4 W) 7.1.23 Stadtgarten Karlsruhe KA\* (J. Bonifart)  
 9 Ind. 14.1.23 Waghäusel KA (M. Ziemer)  
 8 B3 28.3.23 Waldbronn KA (J. Winter)

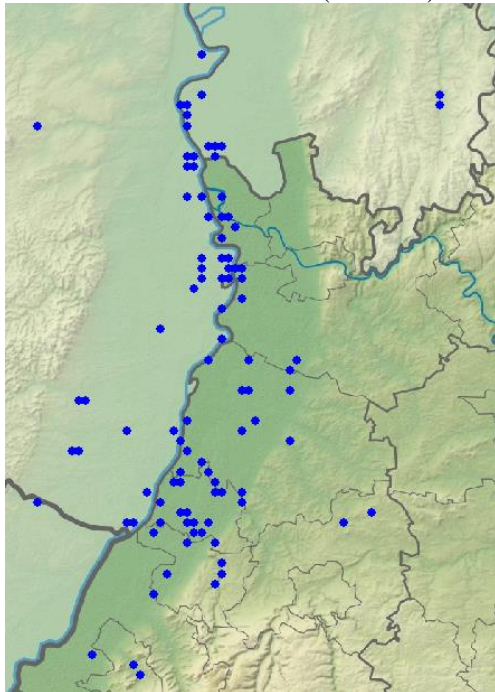

Mandarinenten-Meldungen im Winterhalbjahr

**Rotschulterente: Nur an 1 Baggersee**

4 (2 M ad., 2 W ad.) 3.12.22 -16.3.23 Ludwigshafen am Rhein LU\* (H. Schmitt, G. Kiefer, J. Ernst, H. Schlenker, M. Wink, R. Müller, W. Müller, U. Janz, M. Klöppel, M. Wanke)



Rotschulterenten-Erpel © M. Wink

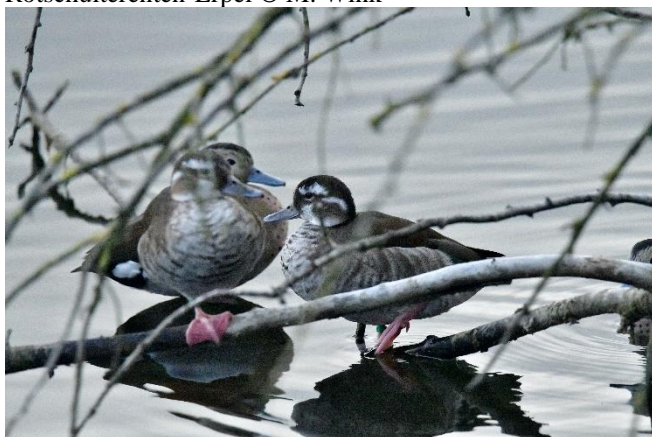

Rotschulterenten-Weibchen © M. Wink

Ringfunde:

4 (2 M ad., 2 W ad.) 3.12.22 Ludwigshafen am Rhein LU\* (H. Schmitt) Das eine Männchen 2017 Gelb beringt (Züchter) Die anderen drei 1 x Männchen 2 x Weibchen 2017 Grün beringt (Züchter) Die Vier Tiere 1 x Gelb 2017 . 3 x Grün 2019

**Schnatterente: Jahresvogel, lokaler Brutvogel, häufiger Durchzügler und Wintergast**

Schnatterente  
 Jahreszeitliche Verteilung Beobachtungen

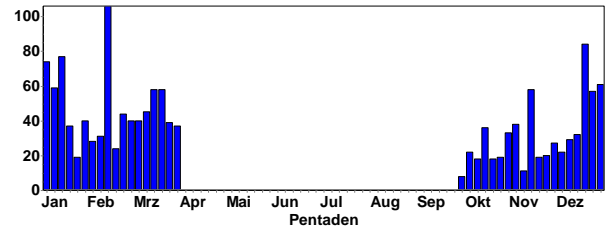

Schnatterente  
 Summen der Pentadenmaxima

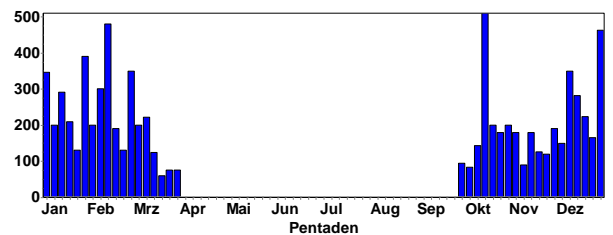

Gebietsmaxima ab 100 Ind.:

- 200 Ind. 3.2.23 Abgrabung Bärensee RA (G. Schön)
- 200 Ind. 4.2.23 Abgrabung Bärensee RA (G. Schön, P. Funk)
- 107 Ind. 4.3.23 Abgrabung Huttenheim KA (S. Tillmanns)
- 106 Ind. 28.10.22 Abgrabung Kleiner Bodensee KA (U. Kofler)
- 180 Ind. 6.11.22 Abgrabung Kleiner Bodensee KA (S. Tillmanns, U. Kofler)
- 281 Ind. 13.12.22 Abgrabung Kleiner Bodensee KA (S. Tillmanns)



Schnatterente © J. Dreher

- 116 Ind. 7.12.22 Altrhein Bärensee RA (J. Kläger)
- 106 Ind. 14.2.23 Altrhein Bärensee RA (K. Lechner)
- 120 Ind. 23.10.22 Altrhein Kleiner Bodensee KA (U. Kofler)
- 250 Ind. 3.1.23 Altrhein Kleiner Bodensee KA (S. Simpson)
- 155 Ind. 14.1.23 Anglersee ASV Neckarau HD (G. Waldmann)
- 140 Ind. 30.1.23 Anglersee ASV Neckarau HD (A. Stöhr)
- 100 Ind. 24.12.22 Fermasee NSG Altrhein Neuburgweier KA (S. Simpson)
- 169 (4 M / 4 M / 93 M, 57 W / 6 M, 5 W) 12.2.23 Goldgrund bei Maxau GER (H.-J. Schygulla)

153 Ind. 25.12.22 Heinrichs-Talau-See AZ (J. Lehnert)  
 150 Ind. 1.1.23 Heinrichs-Talau-See AZ (M. Klöppel)  
 127 (67 M, 60 W) 12.2.23 Heinrichs-Talau-See AZ (A. Neu)  
 190 Ind. 15.2.23 Heinrichs-Talau-See AZ (J. Lehnert)  
 129 (1 M, 1 W / 1 M, 1 W / 75 M, 50 W) 12.3.23 Heinrichs-Talau-See AZ (T. Volz)  
 150 Ind. 20.10.22 Karlsruhe KA\* (U. Kofler)  
 140 Ind. 26.12.22 Karlsruhe KA\* (U. Kofler)  
 236 Ind. 1.1.23 Karlsruhe KA\* (R. Wegner, U. Kofler)  
 160 Ind. 11.2.23 Karlsruhe KA\* (U. Kofler)  
 161 Ind. 7.3.23 Karlsruhe KA\* (S. Tillmanns)  
 150 Ind. 22.12.22 Klärteiche Offstein DÜW (H. Schmitt)  
 224 Ind. 17.12.22 Knielinger See KA\* (A. Vogel)  
 256 Ind. 14.1.23 Knielinger See KA\* (A. Vogel, E. Körner)  
 248 Ind. 11.2.23 Knielinger See KA\* (A. Vogel)  
 165 Ind. 22.12.22 Maulbeeraue HP (C. Queisser)  
 200 Ind. 6.1.23 NSG Altrhein Maxau KA\* (S. Tillmanns)  
 210 Ind. 17.1.23 NSG Altrhein Maxau KA\* (K. Roth, U. Janz)  
 120 Ind. 1.3.23 NSG Spieß WO\* (H. Schmitt)  
 142 Ind. 24.12.22 NSG LA Fretterloch HP (P. Petermann)  
 143 Ind. 12.10.22 NSG LA Heegwasser HP (P. Petermann)  
 155 (95 M, 60 W) 16.10.22 NSG LA Heegwasser HP (P. Petermann)  
 179 Ind. 13.11.22 NSG LA Heegwasser HP (P. Petermann)  
 126 Ind. 19.11.22 NSG LA Heegwasser HP (P. Petermann)  
 191 (118 M, 73 W) 1.12.22 NSG LA Heegwasser HP (F. Schrauth)  
 462 Ind. 31.12.22 NSG LA Welsches Loch HP (P. Petermann)  
 347 Ind. 3.1.23 NSG LA Welsches Loch HP (P. Petermann)  
 296 (186 M, 110 W) 4.1.23 NSG LA Welsches Loch HP (F. Schrauth)  
 291 Ind. 15.1.23 NSG LA Welsches Loch HP (P. Petermann)  
 130 Ind. 21.1.23 NSG LA Welsches Loch HP (P. Petermann)  
 163 Ind. 17.1.23 NSG Lampertheimer Altrhein gesamt HP (M. Wink)  
 390 Ind. 29.1.23 NSG Mechtersheimer Tongruben RP (J. Ullemeyer)  
 300 Ind. 9.2.23 NSG Mechtersheimer Tongruben RP (J. Ernst, U. Janz)  
 480 Ind. 12.2.23 NSG Mechtersheimer Tongruben RP (F. Bindrich)  
 350 Ind. 26.2.23 NSG Mechtersheimer Tongruben RP (D. Felzmann)  
 300 Ind. 27.2.23 NSG Mechtersheimer Tongruben RP (J. Ernst, U. Janz)  
 300 Ind. 1.3.23 NSG Mechtersheimer Tongruben RP (V. Schmidt)  
 200 Ind. 22.10.22 NSG Wagbachniederung KA (G. Waldmann, J. Kreuziger, K. Donderer)  
 180 Ind. 27.10.22 NSG Wagbachniederung KA (G. Kiefer)  
 150 Ind. 28.10.22 NSG Wagbachniederung KA (G. Kiefer, M. Wink)  
 120 Ind. 31.10.22 NSG Wagbachniederung KA (G. Kiefer)  
 120 Ind. 25.12.22 Offene Wasserfläche Staustufe Iffezheim südl. Staudamm RA (R. Benz)  
 178 Ind. 11.2.23 Offene Wasserfläche Staustufe Iffezheim südl. Staudamm RA (J. Müller)  
 151 Ind. 12.12.22 Plittersdorf, Rhein-km 341/Altrhein RA (K. Lechner)

160 Ind. 21.2.23 Plittersdorf, Schöpfwehr/Oberwald/Wittmatt RA (M. Wink)  
 191 Ind. 14.1.23 Rhein-Staustufe Iffezheim RA (J. Müller)  
 200 Ind. 28.2.23 Römerberg Mechtersheimer Tongruben W RP (M. Wink)  
 100 Ind. 20.11.22 Roxheimer Altrhein & Silbersee RP (V. Schmidt)  
 117 Ind. 10.1.23 Roxheimer Altrhein & Silbersee RP (J. Weiß, M. Wink)  
 200 Ind. 29.1.23 Roxheimer Altrhein & Silbersee RP (V. Schmidt)  
 200 Ind. 4.3.23 Roxheimer Altrhein & Silbersee RP (V. Schmidt)  
 510 Ind. 16.10.22 Saalbachniederung KA (N. Falk, W. Debatin)  
 100 Ind. 19.10.22 Saalbachniederung KA (K. Lechner)  
 112 Ind. 23.10.22 Saalbachniederung KA (S. Olschewski)  
 130 Ind. 28.10.22 Saalbachniederung KA (D. Metzger, F. Bindrich, F. Pollähne, M. Wink)  
 105 Ind. 7.1.23 Saalbachniederung KA (M. Wink, V. Schmidt)  
 237 Ind. 16.12.22 Silbersee bei Roxheim RP (M. Wink)  
 149 Ind. 18.12.22 Silbersee bei Roxheim RP (H. Schmitt, V. Schmidt)  
 178 (106 M, 72 W) 29.1.23 Silbersee bei Roxheim RP (J. Fischer, J. Körner)  
 132 Ind. 9.2.23 Silbersee bei Roxheim RP (M. Wink)  
 144 Ind. 12.2.23 Silbersee bei Roxheim RP (V. Schmidt)  
 350 Ind. 11.12.22 Wörther Altrhein GER (F. Bindrich)

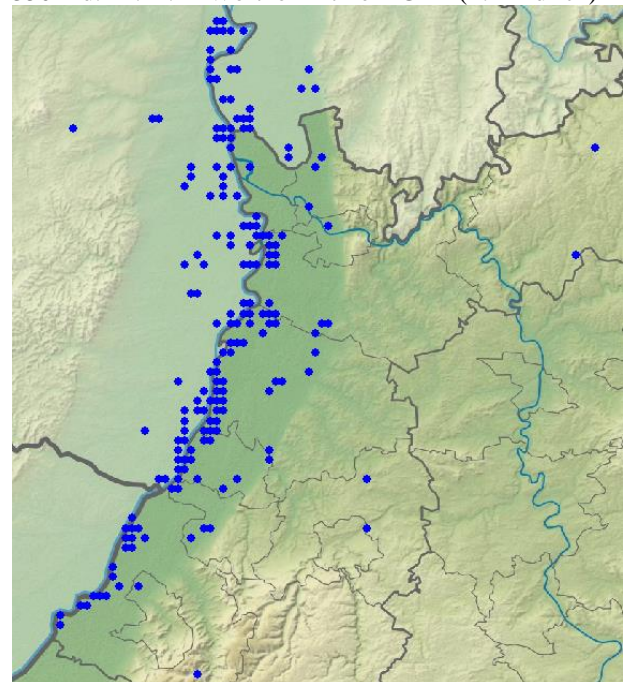

Schnatterenten-Meldungen im Winterhalbjahr

### Pfeifente: Regelmäßiger Durchzügler und Wintergast

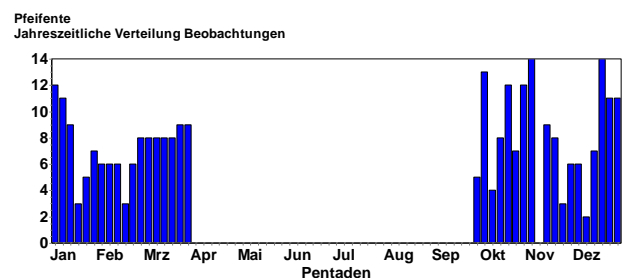



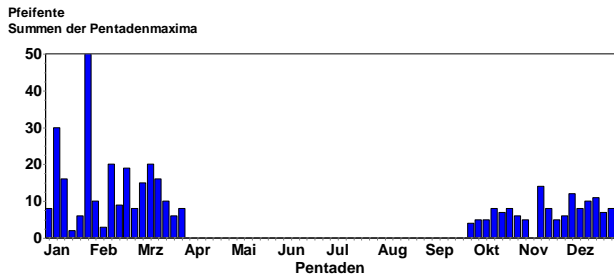

## Krickente: Jahresvogel, häufiger Durchzügler und Wintergast

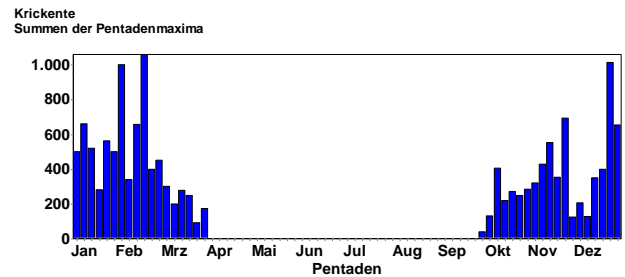
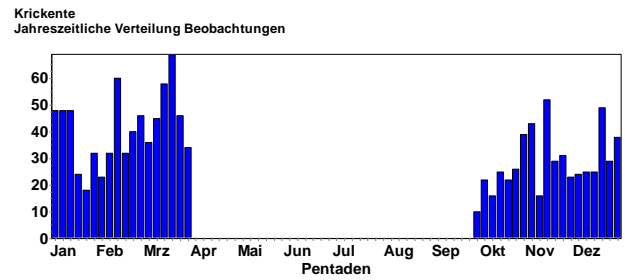

Krickenten-Erpel © W. Fischer

### Gebietsmaxima ab 100 Ind.:

- 121 Ind. 22.11.22 Flachwasserzone BS östlich Staustufe Iffezheim RA (M. Schulz)
- 102 Ind. 30.11.22 Flachwasserzone BS östlich Staustufe Iffezheim RA (J. Stipp)
- 130 Ind. 17.12.22 Flachwasserzone BS östlich Staustufe Iffezheim RA (J. Müller)
- 100 Ind. 21.2.23 Flachwasserzone BS östlich Staustufe Iffezheim RA (G. Schön)
- 1015 Ind. 25.12.22 Heinrichs-Talaue-See AZ (J. Lehnert)
- 669 (322 W / 347 M) 15.1.23 Heinrichs-Talaue-See AZ (A. Neu)
- 1000 Ind. 4.2.23 Heinrichs-Talaue-See AZ (M. Forst, W. Brauner)
- 746 (45 M, 43 W / 348 M, 310 W) 12.2.23 Heinrichs-Talaue-See AZ (A. Neu)
- 1060 Ind. 15.2.23 Heinrichs-Talaue-See AZ (J. Lehnert)
- 246 Ind. 12.11.22 Klärteiche Offstein DÜW (R. Kokta, V. Schmidt)
- 250 Ind. 17.12.22 Klärteiche Offstein DÜW (V. Schmidt)
- 310 Ind. 26.12.22 Klärteiche Offstein DÜW (J. Lehnert)
- 202 Ind. 11.2.23 Klärteiche Offstein DÜW (V. Schmidt)
- 126 Ind. 9.12.22 Lampertheimer Altrhein nördlich Bau HP (P. Petermann)
- 100 Ind. 26.11.22 NSG Spieß WO\* (C. Queisser, V. Schmidt)
- 130 Ind. 5.12.22 NSG Spieß WO\* (H. Schmitt)
- 200 Ind. 16.1.23 NSG Spieß WO\* (F. Braun, J. Braun)
- 100 Ind. 18.1.23 NSG Spieß WO\* (M. Klöppel)
- 110 Ind. 1.3.23 NSG Spieß WO\* (H. Schmitt)
- 250 Ind. 18.3.23 NSG Spieß WO\* (H. Schmitt, S. Heß, V. Schmidt)

### Gebietsmaxima ab 10 Ind.:

- 18 (1 M, 4 wf.) 22.10.22 NSG Wagbachniederung KA (J. Kreuziger, K. Donderer)
- 14 (5 M, 9 wf.) 13.11.22 Kernsee HP (P. Petermann)
- 14 Ind. 14.11.22 Bachgrundsee RA (J. Roeder)
- 12 Ind. 4.12.22 Silbersee bei Roxheim RP (H. Bott)
- 10 Ind. 15.12.22 NSG Altrhein Maxau KA\* (G. Schön)
- 10 Ind. 7.1.23 Bobenheim-Roxheim RP (V. Kiefer)
- 12 (7 W, 5 M) 10.1.23 Steinmauern RA (W. Götz)
- 11 Ind. 14.1.23 Rhein-Staustufe Iffezheim RA (J. Müller)
- 16 Ind. 14.1.23 Steinmauern, Murg/Riedkanal RA (K. Lechner)
- 15 Ind. 15.1.23 Steinmauern RA (S. Jung)
- 50 Ind. 29.1.23 Abgrabung Bärensee RA (W. Götz)
- 10 Ind. 4.2.23 Heinrichs-Talaue-See AZ (M. Forst, W. Brauner)
- 20 Ind. 10.2.23 Steinmauern, Riedkanal/Brufert RA (W. Götz)
- 19 Ind. 20.2.23 Steinmauern, Gäns-Rhein/Altrhein RA (T. Züfle)
- 10 Ind. 21.2.23 Steinmauern RA (W. Götz)
- 14 (8 M, 6 W) 5.3.23 Hügelsheim, Jägerkopf/Altrheinzug RA (W. Jansen)
- 15 (8 M, 7 W) 5.3.23 Hügelsheim, Rhein-km 330 RA (W. Jansen)
- 20 (4 M ad., 2 M K2, 8 W) 11.3.23 NSG Spieß WO\* (C. Queisser, F. Geisen, P. Schmidt, V. Schmidt)
- 18.3.23 NSG Spieß WO\* (C. Queisser, H. Schmitt, S. Heß, V. Schmidt)
- 10 Ind. 19.3.23 Kistnerweiher bei Neuhofen RP (A. Amberger)

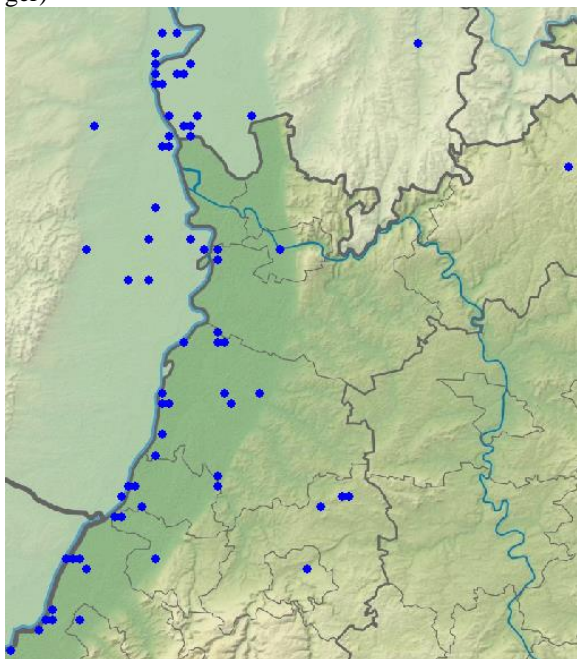

Pfeifenten-Meldungen im Winterhalbjahr



306 Ind. 12.11.22 NSG Hinterer Roxheimer Altrhein RP (V. Schmidt)  
 694 Ind. 23.11.22 NSG Hinterer Roxheimer Altrhein RP (F. Schrauth, G. Kiefer)  
 500 Ind. 29.1.23 NSG Hinterer Roxheimer Altrhein RP (J. Fischer, J. Körner)  
 450 Ind. 3.2.23 NSG Hinterer Roxheimer Altrhein RP (H. Schmitt)  
 317 Ind. 12.3.23 NSG Hinterer Roxheimer Altrhein RP (V. Schmidt)  
 353 Ind. 20.11.22 NSG LA Fretterloch HP (P. Petermann)  
 405 Ind. 12.10.22 NSG LA Heegwasser HP (P. Petermann)  
 554 Ind. 13.11.22 NSG LA Heegwasser HP (P. Petermann)  
 660 Ind. 10.1.23 NSG LA Heegwasser HP (P. Petermann)  
 563 Ind. 21.1.23 NSG LA Heegwasser HP (P. Petermann)  
 304 (150 M, 154 W) 22.2.23 NSG LA Heegwasser HP (F. Schrauth)  
 222 Ind. 28.12.22 NSG LA Welsches Loch HP (P. Petermann)  
 655 Ind. 31.12.22 NSG LA Welsches Loch HP (P. Petermann)  
 444 Ind. 3.1.23 NSG LA Welsches Loch HP (P. Petermann)  
 500 Ind. 4.1.23 NSG LA Welsches Loch HP (F. Schrauth)  
 187 Ind. 21.1.23 NSG LA Welsches Loch HP (P. Petermann)  
 380 Ind. 31.12.22 NSG Mechtersheimer Tongruben RP (G. Strauß)  
 400 Ind. 5.1.23 NSG Mechtersheimer Tongruben RP (G. Kiefer)  
 520 Ind. 15.1.23 NSG Mechtersheimer Tongruben RP (F. Bindrich)  
 440 Ind. 12.2.23 NSG Mechtersheimer Tongruben RP (F. Bindrich)  
 450 Ind. 26.2.23 NSG Mechtersheimer Tongruben RP (D. Felzmann)  
 324 Ind. 22.10.22 NSG Wagbachniederung KA (G. Waldmann, J. Kreuziger, K. Donderer)  
 285 Ind. 31.10.22 NSG Wagbachniederung KA (G. Kiefer, U. Mahler)  
 320 Ind. 4.11.22 NSG Wagbachniederung KA (A. Reinke, E. Körner)  
 430 Ind. 7.11.22 NSG Wagbachniederung KA (G. Kiefer, U. Mahler)  
 370 Ind. 16.11.22 NSG Wagbachniederung KA (U. Mahler)  
 100 Ind. 29.1.23 Römerberg Mechtersheimer Tongruben W RP (J. Ullemeyer)  
 150 Ind. 11.2.23 Römerberg Mechtersheimer Tongruben W RP (C. Bussen, T. Büttel)  
 150 Ind. 28.2.23 Römerberg Mechtersheimer Tongruben W RP (M. Wink)  
 200 Ind. 4.3.23 Römerberg Mechtersheimer Tongruben W RP (C. Bethge, T. Haug)  
 400 Ind. 17.12.22 Roxheimer Altrhein & Silbersee RP (C. Heber)  
 400 Ind. 8.1.23 Roxheimer Altrhein & Silbersee RP (C. Heber, H. Schmitt, V. Schmidt)  
 400 Ind. 29.1.23 Roxheimer Altrhein & Silbersee RP (V. Schmidt)  
 340 Ind. 8.2.23 Roxheimer Altrhein & Silbersee RP (J. Braun)  
 220 Ind. 16.10.22 Saalbachniederung KA (N. Falk)  
 130 Ind. 28.10.22 Saalbachniederung KA (C. Schломann, D. Metzger, F. Bindrich, F. Pollähne, M. Wink)  
 130 Ind. 4.11.22 Saalbachniederung KA (E. Körner)

200 Ind. 7.1.23 Saalbachniederung KA (M. Wink, V. Schmidt, W. Debatin)  
 130 Ind. 12.2.23 Saalbachniederung KA (N. Falk)  
 300 Ind. 8.2.23 Silbersee bei Roxheim RP (V. Arndt)  
 200 Ind. 9.2.23 Silbersee bei Roxheim RP (M. Wink)  
 120 Ind. 2.3.23 Silbersee bei Roxheim RP (H. Schmitt)  
 55 Ind. 20.10.22 Tongruben, Jägerteiche HP (A. Thiele)  
 100 Ind. 20.1.23 Worms WO\* (M. Becker)  
 110 Ind. 11.12.22 Wörther Altrhein GER (F. Bindrich)

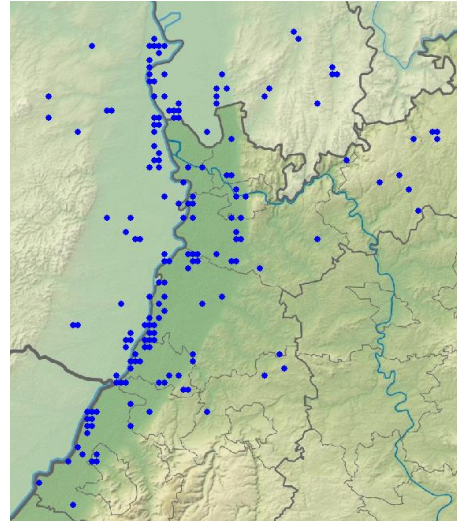

Krickenten-Meldungen im Winterhalbjahr

### Stockente: Häufiger Jahresvogel (Brutvogel, Durchzügler, Wintergast)

Stockente  
Jahreszeitliche Verteilung Beobachtungen

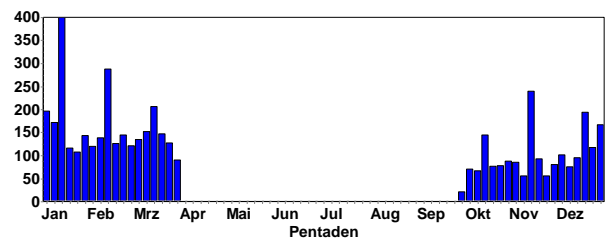

Stockente  
Summen der Pentadenmaxima

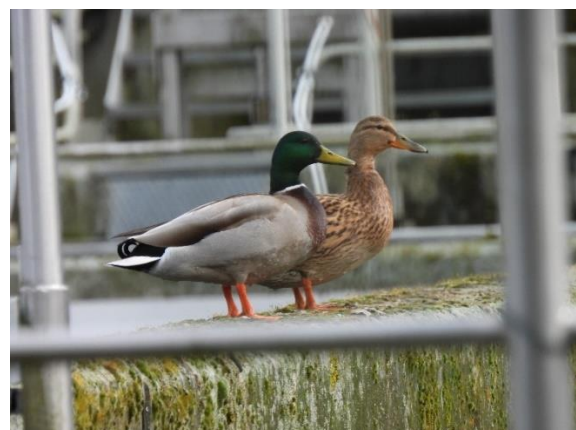
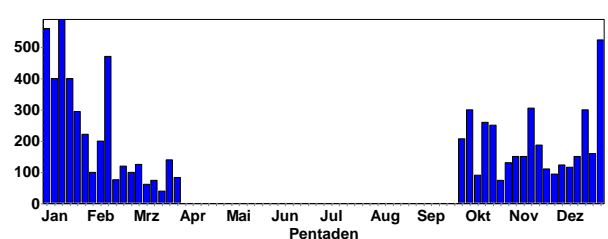

Stockenten-Paar © C. Bernitt

### Gebietsmaxima ab 150 Ind.:

150 Ind. 6.11.22 Abgrabung Kleiner Bodensee KA (S. Tillmanns, U. Kofler)  
185 Ind. 1.1.23 Abgrabung Kleiner Bodensee KA (R. Wegner, U. Kofler)  
167 Ind. 6.1.23 Abgrabung Kleiner Bodensee KA (S. Tillmanns)  
170 Ind. 15.1.23 Abgrabung Kleiner Bodensee KA (U. Kofler)  
150 Ind. 3.1.23 Altrhein Kleiner Bodensee KA (S. Simpson)  
300 Ind. 28.12.22 Angelhofer Altrhein bei Speyer SP\* (G. Strauß)  
149 (111 M, 38 W) 14.1.23 Enz: Brücke Brötzingen - Auerbrücke Pforzheim PF (G. Vitzthum)  
213 (32 M, 14 W / 8 M, 4 W / 23 M, 13 W / 23 M, 17 W / 7 W, 24 M / 25 M, 16 W / 3 M, 2 W / 1 M, 1 W) 15.1.23 Goldgrund bei Maxau GER (H.-J. Schygulla)  
162 (91 M, 71 W) 14.1.23 Kernsee HP (P. Petermann)  
178 Ind. 12.11.22 Klärteiche Offstein DÜW (R. Kokta, V. Schmidt)  
176 Ind. 17.12.22 Klärteiche Offstein DÜW (V. Schmidt)  
184 Ind. 14.1.23 Klärteiche Offstein DÜW (V. Schmidt)  
158 (103 M, 55 W) 15.1.23 Nagold: Steinerner Brücke Dillstein - Auerbrücke Pforzheim PF (T. Züfle)  
188 Ind. 19.11.22 NSG LA Fretterloch HP (P. Petermann)  
159 Ind. 24.12.22 NSG LA Fretterloch HP (P. Petermann)  
186 (115 M, 71 W) 4.1.23 NSG LA Fretterloch HP (F. Schrauth)  
148 (98 M, 50 W) 10.1.23 NSG LA Fretterloch HP (P. Petermann)  
209 Ind. 21.1.23 NSG LA Fretterloch HP (P. Petermann)  
523 Ind. 31.12.22 NSG LA Welsches Loch HP (P. Petermann)  
560 Ind. 3.1.23 NSG LA Welsches Loch HP (P. Petermann)  
329 (210 M, 119 W) 4.1.23 NSG LA Welsches Loch HP (F. Schrauth)  
589 (374 M, 215 W) 15.1.23 NSG LA Welsches Loch HP (P. Petermann)  
295 Ind. 21.1.23 NSG LA Welsches Loch HP (P. Petermann)  
475 Ind. 17.1.23 NSG Lampertheimer Altrhein gesamt HP (M. Wink)  
260 Ind. 15.10.22 NSG Mechtersheimer Tongruben RP (F. Bindrich)  
305 Ind. 13.11.22 NSG Mechtersheimer Tongruben RP (F. Bindrich)  
400 Ind. 7.1.23 NSG Mechtersheimer Tongruben RP (H. Schmitt)  
400 Ind. 15.1.23 NSG Mechtersheimer Tongruben RP (F. Bindrich)  
470 Ind. 12.2.23 NSG Mechtersheimer Tongruben RP (F. Bindrich)  
250 Ind. 22.10.22 NSG Wagbachniederung KA (G. Waldmann, J. Kreuziger, K. Donderer)  
150 Ind. 7.11.22 NSG Wagbachniederung KA (G. Kiefer)  
180 (4 M, 2 wf.) 11.1.23 Roxheimer Altrhein & Silbersee RP (H. Schmitt, T. Hutschenreiter)  
130 Ind. 12.1.23 Roxheimer Altrhein & Silbersee RP (H. Schmitt)  
214 Ind. 14.1.23 Waghäusel KA (M. Ziemer)

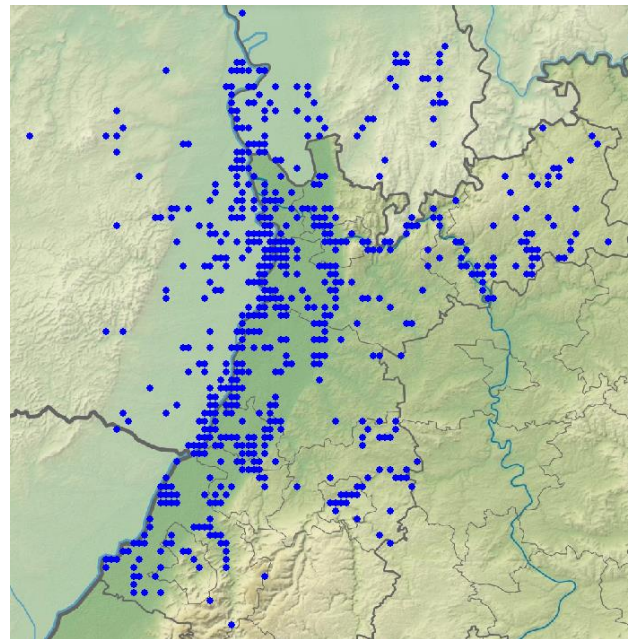

Stockenten-Meldungen im Winterhalbjahr  
Diverse Stockentenhybride sind an den meisten Stellen zu beobachten.

### **Spießente: Regelmäßiger Durchzügler und Wintergast**

Spießente  
Jahreszeitliche Verteilung Beobachtungen

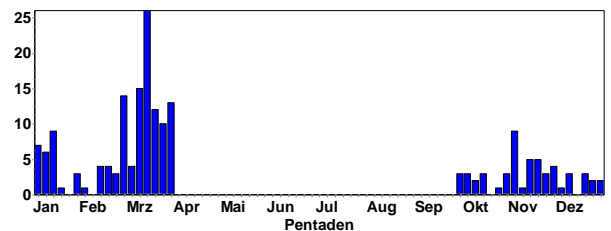

### Gebietsmaxima ab 5 Ind.:

7 Ind. 16.10.22 NSG Wagbachniederung KA (J. Blessing)  
9 Ind. 16.10.22 Saalbachniederung KA (N. Falk)  
5 Ind. 23.10.22 Saalbachniederung KA (S. Olschewski)  
13 Ind. 28.10.22 Saalbachniederung KA (F. Bindrich, F. Pollähne)  
11 Ind. 2.11.22 Saalbachniederung KA (J. Roeder, S. Simpson)  
9 Ind. 4.11.22 Saalbachniederung KA (E. Körner)  
11 Ind. 6.11.22 Abgrabung Kleiner Bodensee KA (S. Tillmanns)  
12 Ind. 13.11.22 Saalbachniederung KA (N. Falk)  
27 Ind. 20.11.22 Roxheimer Altrhein & Silbersee RP (V. Schmidt)



Spießenten-Paar © D. Koch  
5 (2 M // 5 M) 11.3.23 NSG Spieß WO\* (C. Queisser, P. Schmidt, V. Schmidt)  
5 (3 M, 2 W) 12.3.23 NSG Aumühle/Am roten Kreuz NW (M. Teiwes)



13 (7 M, 6 W) 21.3.23 NSG LA Welsches Loch HP (F. Schrauth)  
 6 (5 M, 1 W) 23.3.23 NSG Spieß WO\* (K. Montag, S. Kasam)  
 16 (8 M, 8 W) 26.3.23 NSG LA Welsches Loch HP (P. Petermann)  
 17 (10 M, 7 W) 29.3.23 NSG LA Welsches Loch HP (P. Petermann)

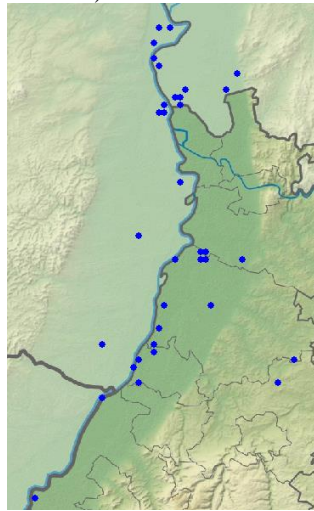

Spießenten-Meldungen im Winterhalbjahr

**Bahamaente: Lokaler Gefangenschaftsflüchtling**

1 M ad. 16.10.-13.11.22 Lampertheimer Altrhein nördlich Bau HP (P. Petermann, B. Fischer, W. Fischer, F. Schrauth, S. Stadler, J. Ernst)

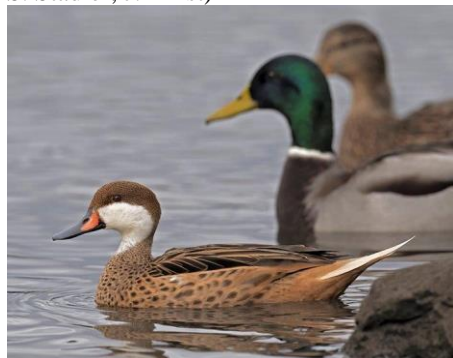

Bahamaente © W. Fischer

**Knäkente: Sommervogel; regelmäßiger Durchzügler**

Knäkente  
 Jahreszeitliche Verteilung Beobachtungen

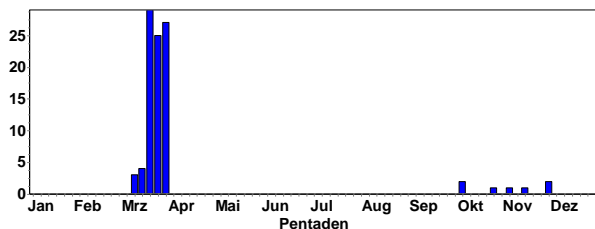

**Letztbeobachtungen:**

1 Ind. 03.10.22 NSG Spieß - An der Spie (Volker Schmidt)  
 1 Ind. 23.10.22 Saalbachniederung [6817\_1\_23n] (Sebastian Olschewski)  
 1 Ind. 04.11.22 Saalbachniederung [6817\_1\_23n] (Eberhard Körner)  
 1 Ind. 13.11.22 Saalbachniederung [6817\_1\_23n] (Niko Falk)

1 Ind. 29.11.22 Saalbachniederung (gesamt) (Ka (Jochen Roeder))  
 1 Ind. 30.11.22 Flachwasserzone Baggersee östl. (Jannik Stipp)



Knäkenten-Erpel © J. Dreher

**Erstbeobachtungen:**

2 Ind. 09.3.23 NSG Altrhein Maxau (T. Jungbauer Thomas)  
 1 Ind. 09.3.23 NSG Wagbachniederung (H. Schlenker)  
 1 Ind. 09.3.23 NSG Spieß (M. Becker)  
 2 Ind. 13.3.23 NSG Spieß (J. Debus)  
 1 Ind. 14.3.23 NSG Spieß (K. Belzer)  
 1 Ind. 16.3.23 Kieselsee unterhalb Jockgrim (K. Faaß)  
 4 Ind. 17.3.23 NSG Roßweiher (Enzkreis) (E. Körner)  
 3 Ind. 17.3.23 NSG Aalkistensee (E. Körner)



Knäkenten © M. Wink

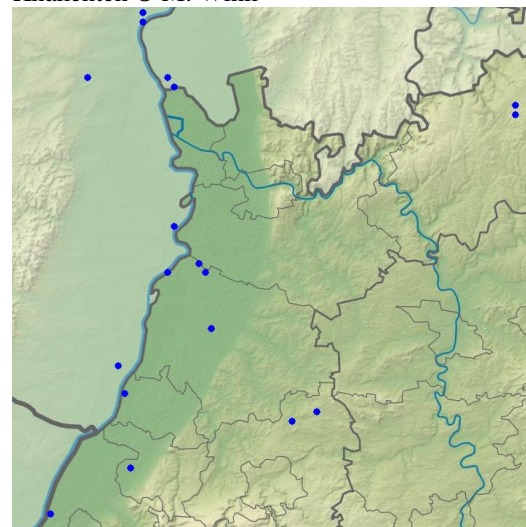

Knäkenten-Meldungen im Winterhalbjahr



**Löffelente: Lokaler Jahresvogel; seltener Brutvogel, häufiger Durchzügler und Wintergast**

Löffelente  
Jahreszeitliche Verteilung Beobachtungen

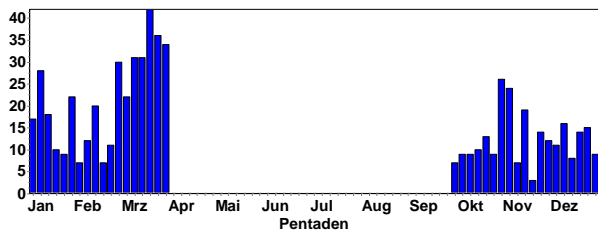

Löffelente  
Summen der Pentadenmaxima

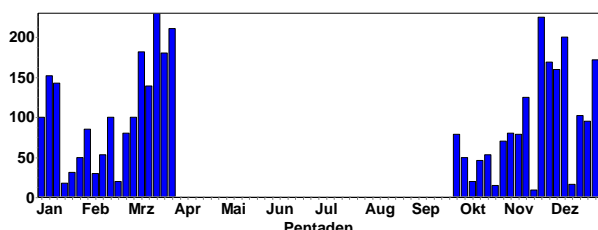

Gebietsmaxima ab 20 Ind.:

- 25 Ind. 28.10.22 Abgrabung Kleiner Bodensee KA (U. Kofler)
- 36 Ind. 12.11.22 Klärteiche Offstein DÜW (R. Kokta, V. Schmidt)
- 29 Ind. 17.12.22 Klärteiche Offstein DÜW (V. Schmidt)
- 20 Ind. 26.11.22 Neptunsee KA (S.&P. Funk)
- 22 (12 M, 5 W // 10 M, 4 W) 28.3.23 NSG Spieß WO\* (C. Queisser, F. Schrauth, H.-P. Goerlich, J. Dreher, M. Becker, H. Schmitt)
- 35 (10 M ad., 25 W) 5.1.23 NSG Hinterer Roxheimer Altrhein RP (H. Schmitt)
- 35 Ind. 15.1.23 NSG Hinterer Roxheimer Altrhein RP (M. Klöppel, V. Schmidt)
- 39 (14 M ad., 25 W) 3.2.23 NSG Hinterer Roxheimer Altrhein RP (H. Schmitt)
- 40 Ind. 4.3.23 NSG Hinterer Roxheimer Altrhein RP (H. Schmitt)
- 46 Ind. 12.3.23 NSG Hinterer Roxheimer Altrhein RP (T. Büttel, V. Schmidt)
- 20 (12 M, 8 W) 26.3.23 NSG LA Welsches Loch HP (P. Petermann)
- 20 (12 M, 8 W) 29.3.23 NSG LA Welsches Loch HP (P. Petermann)
- 21 Ind. 18.12.22 NSG Mechtersheimer Tongruben RP (F. Bindrich)
- 21 Ind. 15.1.23 NSG Mechtersheimer Tongruben RP (F. Bindrich)
- 30 Ind. 8.2.23 NSG Mechtersheimer Tongruben RP (T. Büttel)
- 25 Ind. 9.2.23 NSG Mechtersheimer Tongruben RP (J. Ernst, U. Janz)
- 30 Ind. 10.2.23 NSG Mechtersheimer Tongruben RP (F. Damminger)
- 225 Ind. 26.11.22 NSG Wagbachniederung KA (U. Mahler)
- 242 Ind. 17.3.23 NSG Wagbachniederung KA (J. Dreher, M. Wink, T. Lang)
- 200 Ind. 18.3.23 NSG Wagbachniederung KA (B. Boysen, G. Kiefer, H. Bott, K. Dreher-Fiebig, M. Krömer)
- 211 Ind. 30.3.23 NSG Wagbachniederung KA (A. Risse, J. Stipp, K. Albrecht, T. Weber, W. Podszun)

34 Ind. 10.12.22 Roxheimer Altrhein & Silbersee RP (V. Schmidt)  
30 (15 M, 2 M K2, 13 W) 17.12.22 Roxheimer Altrhein & Silbersee RP (C. Heber)



Löffelenten-Paar © W. Fischer

35 Ind. 2.1.23 Roxheimer Altrhein & Silbersee RP (V. Schmidt)  
30 Ind. 8.1.23 Roxheimer Altrhein & Silbersee RP (C. Heber, H. Schmitt, V. Schmidt)  
48 Ind. 10.1.23 Roxheimer Altrhein & Silbersee RP (J. Weiß, M. Wink)

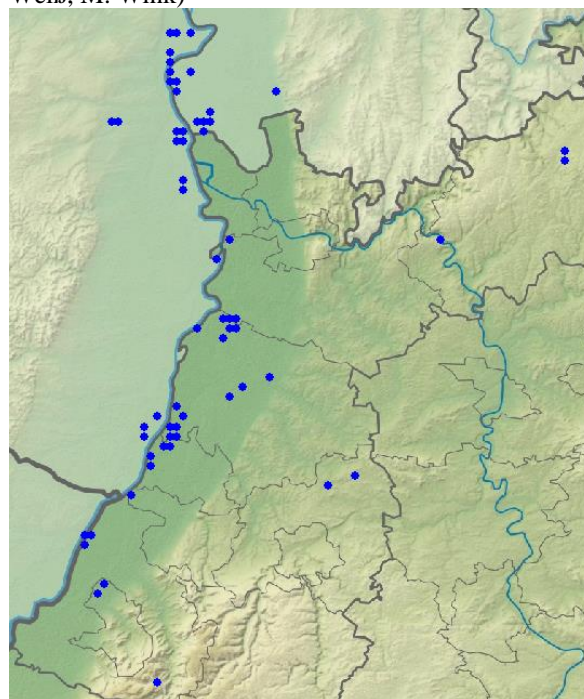

Löffelenten-Meldungen im Winterhalbjahr

**Kolbenente: Lokaler Jahresvogel; seltener Brutvogel, regelmäßiger Durchzügler und Wintergast**

Kolbenente  
Jahreszeitliche Verteilung Beobachtungen

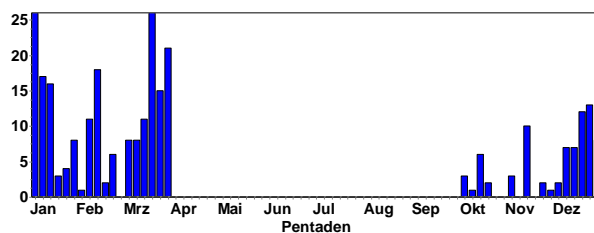

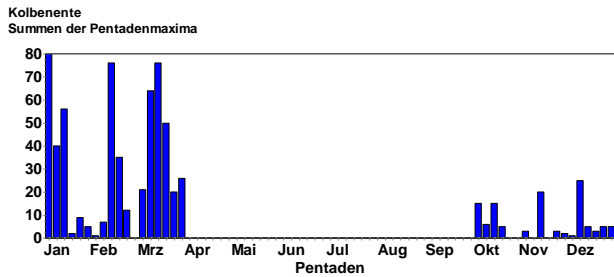

Kolibentenerpel © W. Debatin

Gebietsmaxima ab 10 Ind.:

- 70 (42, 28x) 10.2.23 Adriaweiher RP (O. Dolich)
- 60 Ind. 13.2.23 Adriaweiher RP (U. Janz)
- 10 Ind. 9.3.23 Adriaweiher RP (F. Geisen)
- 64 (39 M, 25 W) 11.3.23 Adriaweiher RP (A. Thiele)
- 31 Ind. 15.1.23 Binsfeld: Biersiedersee SP\* (P. Keller)
- 76 Ind. 12.2.23 Binsfeld: Binsfeldsee SP\* (P. Keller)
- 57 Ind. 2.1.23 Binsfeld: Gänsedrecksee/Kuhunter SP\* (G. Kiefer)



Kolibenten-Paar © K. Gräter

- 80 Ind. 3.1.23 Binsfeld: Gänsedrecksee/Kuhunter SP\* (G. Kiefer)
- 40 (28 M, 12 W) 6.1.23 Binsfeld: Gänsedrecksee/Kuhunter SP\* (C. Heber)
- 35 Ind. 15.1.23 Binsfeld: Gänsedrecksee/Kuhunter SP\* (P. Keller)
- 18 Ind. 12.2.23 Binsfeld: Gänsedrecksee/Kuhunter SP\* (P. Keller)
- 13 (1 W, 4 M // 9 M, 4 W) 3.1.23 Dettenheim KA (D. Metzger, F. Schrauth)
- 14 Ind. 7.1.23 Elisabethensee AZ (A. Kohler, A. Viertel)
- 11 (6 M ad., 5 wf.) 8.1.23 Heinrichs-Talau-See AZ (E. Barnickel)
- 10 (5 M, 5 W) 12.3.23 Heinrichs-Talau-See AZ (T. Volz)
- 49 (34 M, 15 W) 14.1.23 Jägerweiher RP (A. Thiele)
- 15 Ind. 4.10.22 NSG Kohlplattenschlag KA (A. Schröder)
- 13 Ind. 23.3.23 NSG Wagbachniederung KA (B. Mellein)

- 10 A1 26.3.23 NSG Wagbachniederung KA (E. Körner, Z. Jacob)
- 19 (5 wf., 14 M) 9.3.23 Ochsenlachen-See RP (J. Klug)
- 18 (13 M, 5 W) 12.3.23 Ochsenlachen-See RP (V. Schmidt)
- 20 Ind. 14.1.23 Philippsburg KA (M. Ziemer)
- 25 (1 wf.) 10.12.22 Roxheimer Altrhein & Silbersee RP (H. Geske, V. Schmidt)
- 21 (16 M, 5 W) 4.3.23 Roxheimer Altrhein & Silbersee RP (V. Schmidt)
- 12 Ind. 23.3.23 Roxheimer Altrhein & Silbersee RP (P. Boswell)
- 13 (5 M, 8 W) 16.10.22 Schwanenweiher RP (O. Dolich)
- 20 (12 M, 8 W) 12.11.22 Schwanenweiher RP (A. Thiele)
- 10 (7 M, 3 W) 13.11.22 Schwarzenbachtalsperre RA (J. Kläger)
- 23 (13 M ad., 10 W ad.) 10.12.22 Silbersee bei Roxheim RP (H. Schmitt)
- 15 (1 M / 1 W) 9.2.23 Silbersee bei Roxheim RP (M. Wink)
- 15 (10 M) 11.2.23 Silbersee bei Roxheim RP (H. Bott)
- 22 (3 M, 1 W / 12 M, 6 W) 12.2.23 Silbersee bei Roxheim RP (A. Thiele, H. Schmitt, V. Schmidt)
- 56 (41 M, 15 W) 13.1.23 Speyer SP\* (H. Schaub)
- 35 Ind. 17.2.23 Speyer SP\* (H. Schaub)
- 25 Ind. 22.2.23 Speyer SP\* (J. Bonifart)
- 12 Ind. 12.3.23 Speyer SP\* (T. Büttel)
- 34 (25 M, 9 W) 16.3.23 Wammsee SP\* (V. Schmidt)
- 50 Ind. 18.3.23 Wammsee SP\* (J. Bonifart)

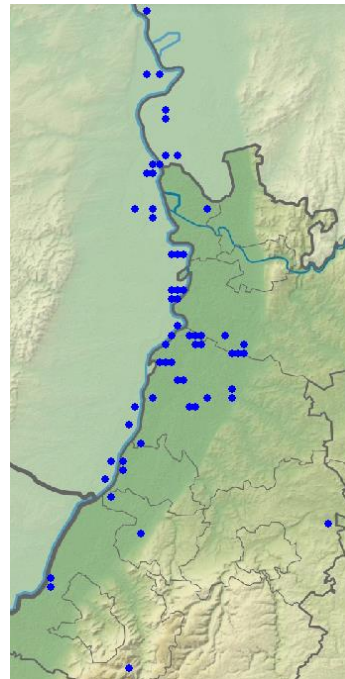

Kolibenten-Meldungen im Winterhalbjahr  
1 Hybridmännchen Kolibente x Stockente hielt sich wieder am Roxheimer Altrhein auf.

**Moorente: Seltener Durchzügler und Wintergast**

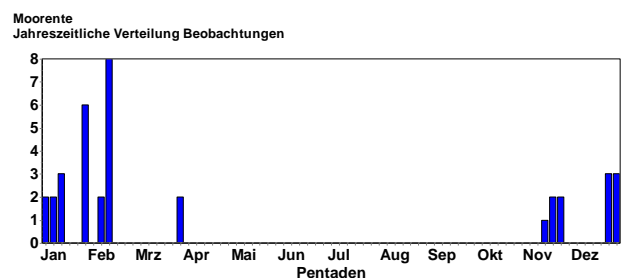

1 M ad. 12.11.22 Weiher im Heiligensand Bobenheim-Roxheim RP (V. Schmidt)  
 1 M ad. 20.11.22 Roxheimer Altrhein & Silbersee RP (V. Schmidt)  
 1 M 23.11.22 Silbersee bei Roxheim RP (F. Schrauth)  
 1 M ad. 24.12.22 Abgrabung Hochstetten KA (R. Wegner)  
 1 W 25.12.22 Heinrichs-Talau-See AZ (J. Lehnert)  
 1 Ind. 25.12.22 Ladenburg Neckar Reiherinsel HD (K. Hofmann)  
 1 (1 M // 1 M ad.) 30.12.22 Silbersee bei Roxheim RP (F. Schrauth, H. Schmitt)  
 1 M 31.12.22 Roxheimer Altrhein & Silbersee RP (V. Schmidt)  
 1 M ad. 1.1.23 Roxheimer Altrhein & Silbersee RP (H. Schmitt)  
 1 Ind. 1.1.23 Ständerweiher bei Roxheim RP (J. Klug)  
 1 M 8.1.23 Roxheimer Altrhein & Silbersee RP (V. Schmidt)  
 1 W 10.1.23 Heinrichs-Talau-See AZ (J. Lehnert)  
 1 M 13.1.23 Roxheimer Altrhein & Silbersee RP (H. Schmitt)  
 1 W 15.1.23 Heinrichs-Talau-See AZ (M. Klöppel, V. Schmidt)  
 1 M ad. 27.1.23 Roxheimer Altrhein & Silbersee RP (H. Schmitt, W. Fischer)  
 1 M ad. 29.1.23 Roxheimer Altrhein & Silbersee RP (V. Schmidt)  
 1 M 29.1.23 Silbersee bei Roxheim RP (J. Fischer, J. Körner)  
 1 M ad. 29.1.23 Ständerweiher bei Roxheim RP (T. Kärcher)  
 1 W 7.2.23 Heinrichs-Talau-See AZ (V. Arndt)  
 1 M ad. 9.2.23 Silbersee bei Roxheim RP (M. Wink)  
 1 Ind. 12.2.23 NSG Hinterer Roxheimer Altrhein RP (B. Crusan)  
 1 (1 M // 1 M ad.) 12.2.23 Roxheimer Altrhein & Silbersee RP (F. Schrauth, J. Ernst, H. Schmitt)  
 1 M 12.2.23 Silbersee bei Roxheim RP (A. Thiele)  
 1 M ad. 12.2.23 Ständerweiher RP (J. Nau, J. Weiß)  
 1 M 13.2.23 Silbersee bei Roxheim RP (H. Schmitt)

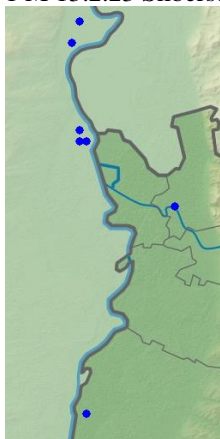

Moorenten-Meldungen im Winterhalbjahr



Moorente und Tafelente © M. Wink

## Tafel-xMoorente

### Alle Daten:

1 Ind. 1.11.22 NSG Spieß WO\* (C. Queisser)  
 1 (1 M // 1 M ad.) 16.12.22 Begüntenweiher LU\* (F. Braun, J. Braun)  
 1 M ad. 19.12.22 Begüntenweiher LU\* (M. Gottschling)  
 1 M 20.12.22 Kärchersee HP (F. Schrauth)  
 1 W 25.12.22 Heinrichs-Talau-See AZ (J. Lehnert)  
 1 M 30.12.22 Silbersee bei Roxheim RP (F. Schrauth)  
 1 W 10.1.23 Heinrichs-Talau-See AZ (J. Lehnert)  
 1 Ind. 12.2.23 Omlor-Grube Wattenheim HP (C. Queisser)  
 1 M 21.2.23 Rosengarten HP (C. Queisser)  
 1 M 12.3.23 Silbersee bei Roxheim RP (V. Schmidt)

## Tafelente: Jahresvogel; lokaler Brutvogel, häufiger Durchzügler und Wintergast

Tafelente  
Jahreszeitliche Verteilung Beobachtungen

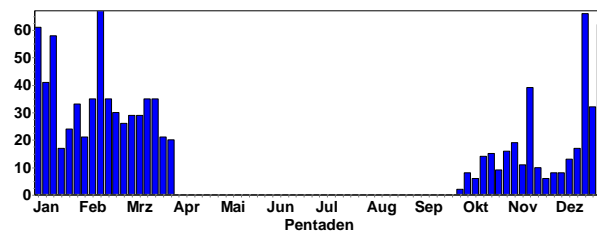

Tafelente  
Summen der Pentadenmaxima

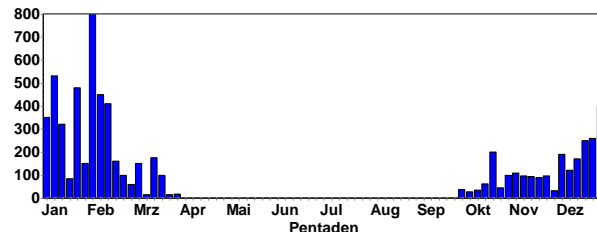

Tafelenten-Erpel © J. Dreher

### Gebietsmaxima ab 50 Ind.:

92 Ind. 20.12.22 Abgrabung Hochstetten KA (S. Tillmanns)  
 260 Ind. 24.12.22 Abgrabung Hochstetten KA (R. Wegner)  
 143 Ind. 25.12.22 Abgrabung Hochstetten KA (S. Olschewski, S. Tillmanns)  
 200 Ind. 28.12.22 Abgrabung Hochstetten KA (G. Schön, M. Wink)  
 100 Ind. 1.1.23 Abgrabung Hochstetten KA (D. Koch, S. Tillmanns)  
 53 Ind. 8.1.23 Abgrabung Rot HD (G. Kiefer)  
 95 Ind. 2.1.23 Binsfeld: Gänsedrecksee/Kuhunter SP\* (G. Kiefer)



100 Ind. 3.1.23 Binsfeld: Gänsedrecksee/Kuhunter SP\* (G. Kiefer)  
 150 Ind. 6.1.23 Binsfeld: Gänsedrecksee/Kuhunter SP\* (C. Heber)  
 100 Ind. 15.1.23 Binsfeld: Gänsedrecksee/Kuhunter SP\* (P. Keller)  
 93 Ind. 12.2.23 BS am Ludwigshof SP\* (P. Keller)  
 62 Ind. 12.3.23 BS am Ludwigshof SP\* (P. Keller)  
 250 Ind. 7.1.23 Elisabethensee AZ (A. Kohler, A. Viertel)  
 110 Ind. 21.1.23 Elisabethensee AZ (A. Viertel)  
 100 Ind. 28.12.22 Erlichsee KA (G. Schön, J. Bonifart)  
 85 Ind. 16.1.23 Erlichsee KA (U. Mahler)  
 75 Ind. 26.1.23 Erlichsee KA (M. Wink)  
 90 Ind. 30.1.23 Erlichsee KA (E. Sefrin)  
 450 Ind. 8.2.23 Gimbsheim AZ (S. Armin)  
 74 Ind. 20.12.22 Hardtsee KA (G. Kiefer, W. Debatin)  
 103 Ind. 23.12.22 Hardtsee KA (J. Stipp)  
 120 Ind. 28.12.22 Hardtsee KA (J. Bonifart, M. Wink)  
 141 Ind. 30.12.22 Hardtsee KA (J. Fischer, J. Körner)  
 141 Ind. 31.12.22 Hardtsee KA (C. Armbruster, M. Kremer)  
 530 Ind. 10.1.23 Heinrichs-Talae-See AZ (J. Lehnert)  
 410 (321 M / 89 W) 15.1.23 Heinrichs-Talae-See AZ (A. Neu)  
 480 Ind. 21.1.23 Heinrichs-Talae-See AZ (J. Lehnert)  
 800 Ind. 4.2.23 Heinrichs-Talae-See AZ (M. Forst, W. Brauner)  
 411 (267 M, 144 W) 12.2.23 Heinrichs-Talae-See AZ (A. Neu)  
 70 Ind. 18.12.22 Kärchersee HP (C. Queisser)  
 97 (70 M, 27 W) 20.12.22 Kärchersee HP (F. Schrauth)  
 68 (49 M, 19 W) 26.12.22 Kärchersee HP (F. Schrauth)  
 51 Ind. 3.1.23 Kiessee bei Daimler Benz Würth GER (U. Janz)  
 72 Ind. 11.2.23 Knielinger See KA\* (A. Vogel)  
 65 Ind. 3.12.22 Linkenheim-Hochstetten KA (S. Tillmanns)  
 190 Ind. 27.12.22 Linkenheim-Hochstetten KA (R. Wegner)  
 400 Ind. 29.12.22 Linkenheim-Hochstetten KA (A. Grams)  
 80 Ind. 1.1.23 Linkenheim-Hochstetten KA (D. Koch, D. Metzger)  
 75 Ind. 7.1.23 NSG Mechtersheimer Tongruben RP (H. Schmitt)  
 200 Ind. 22.10.22 NSG Wagbachniederung KA (G. Waldmann, J. Kreuziger, K. Donderer)  
 100 Ind. 31.10.22 NSG Wagbachniederung KA (G. Kiefer, U. Mahler)  
 108 Ind. 4.11.22 NSG Wagbachniederung KA (E. Körner)  
 110 Ind. 6.1.23 NSG Wagbachniederung KA (U. Mahler)  
 100 Ind. 12.1.23 NSG Wagbachniederung KA .  
 71 Ind. 14.1.23 Philippsburg KA (M. Ziemer)  
 250 Ind. 17.12.22 Roxheimer Altrhein & Silbersee RP (C. Heber)  
 230 (4 M ad., 3 W ad.) 24.12.22 Roxheimer Altrhein & Silbersee RP (H. Geske, V. Schmidt)  
 350 Ind. 31.12.22 Roxheimer Altrhein & Silbersee RP (V. Schmidt)  
 350 Ind. 2.1.23 Roxheimer Altrhein & Silbersee RP (V. Schmidt)  
 250 Ind. 8.1.23 Roxheimer Altrhein & Silbersee RP (C. Heber, V. Schmidt)  
 54 (35 M, 19 W) 18.12.22 Schwanenweiher RP (O. Dolich)  
 230 Ind. 18.12.22 Silbersee bei Roxheim RP (H. Schmitt, V. Schmidt)  
 300 Ind. 30.12.22 Silbersee bei Roxheim RP (F. Schrauth, H. Schmitt)

250 Ind. 6.1.23 Silbersee bei Roxheim RP (F. Schrauth)  
 365 Ind. 11.2.23 Silbersee bei Roxheim RP (H. Bott)  
 256 Ind. 12.2.23 Silbersee bei Roxheim RP (H. Schmitt, V. Schmidt)  
 80 Ind. 13.1.23 Speyer SP\* (H. Schaub)  
 125 Ind. 17.2.23 Speyer SP\* (H. Schaub)  
 53 Ind. 26.12.22 Ubstadt-Weiher KA (M. Wegmann)  
 50 Ind. 16.3.23 Wammsee SP\* (V. Schmidt)  
 100 Ind. 18.3.23 Wammsee SP\* (J. Bonifart)  
 62 Ind. 15.10.22 Weiher im Heiligensand Bobenheim-Roxheim RP (V. Schmidt)

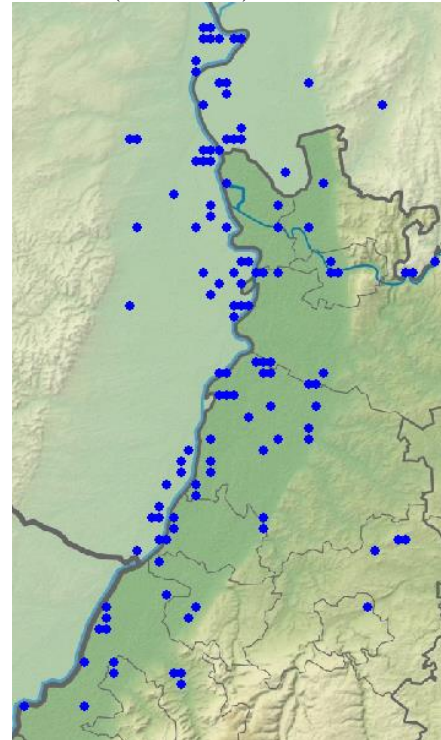

Tafelenten-Meldungen im Winterhalbjahr

### **Ringschnabelente:** vermutlich Gefangenschaftsflüchtling

#### Alle Daten:

1 M ad. 16.12.22 Silbersee RP (M. Wink). Sah genauso aus wie der Vogel, der ab 20.12.22 auf den Binsfeldseen beobachtet wurde.  
 1 (1 M // 1 M ad.) 18.-26.12.22 Binsfeld: Sonnensee SP\* (A. Bonifart, J. Bonifart, J. Ernst, P. Keller et al.)  
 1 Ind. 12.3.23 BS am Ludwigshof SP\* (P. Keller)  
 1 M 12.-16.3.23 Wammsee SP\* (J. Bonifart, T. Büttel, G. Schön, H. Schlenker, J. Ernst, V. Schmidt)



Ringschnabelente aus Speyer © J. Bonifart

## Reiherente: Jahresvogel; lokaler Brutvogel, häufiger Durchzügler und Wintergast

Reiherente  
Jahreszeitliche Verteilung Beobachtungen

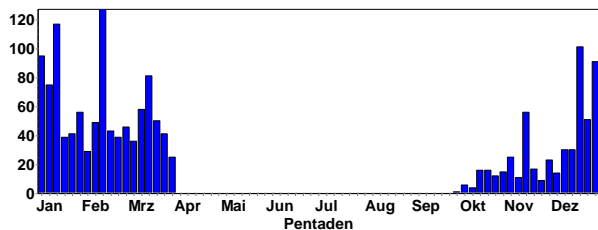

Reiherente  
Summen der Pentadenmaxima

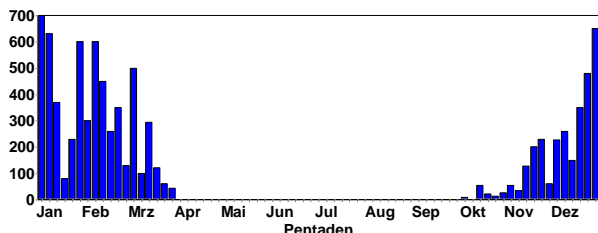

### Gebietsmaxima ab 100 Ind.:

- 150 Ind. 6.1.23 Abgrabung Hochstetten KA (E. Körner)
- 106 Ind. 7.1.23 Abgrabung Hochstetten KA (S. Tillmanns)
- 149 Ind. 21.1.23 Abgrabung Hochstetten KA (J. Stipp)
- 150 Ind. 23.1.23 Abgrabung Hochstetten KA (C. Armbruster)
- 130 Ind. 11.2.23 Abgrabung Hochstetten KA (G. Waldmann)
- 112 (43 M, 31 W / 22 M, 16 W) 3.1.23 Abgrabung Huttenheim KA (F. Schrauth)
- 180 Ind. 2.1.23 Binsfeld: Gänsedrecksee/Kuhunter SP\* (G. Kiefer)
- 200 Ind. 3.1.23 Binsfeld: Gänsedrecksee/Kuhunter SP\* (G. Kiefer)
- 200 Ind. 6.1.23 Binsfeld: Gänsedrecksee/Kuhunter SP\* (C. Heber)
- 262 Ind. 15.1.23 Binsfeld: Gänsedrecksee/Kuhunter SP\* (P. Keller)



Reiherenten-Erpel © B. Steiner

- 170 Ind. 12.2.23 Binsfeld: Gänsedrecksee/Kuhunter SP\* (P. Keller)
- 110 Ind. 19.12.22 Binsfeld: Sonnensee SP\* (M. Gottschling)
- 200 Ind. 11.1.23 Bobenheim-Roxheim RP (W. Fischer)
- 100 Ind. 9.2.23 Bobenheim-Roxheim RP (K. Dreher-Fiebig)
- 200 Ind. 21.1.23 Elisabethensee AZ (A. Viertel)
- 100 Ind. 11.2.23 Hardtsee KA (A. Grams, C. Hilsendegen, D. Habekost)
- 160 Ind. 1.1.23 Heinrichs-Talau-See AZ (M. Klöppel)
- 205 Ind. 10.1.23 Heinrichs-Talau-See AZ (J. Lehnert)

- 262 (155 M, 59 W / 24 M, 12 W / 7 M, 5 W) 15.1.23 Heinrichs-Talau-See AZ (A. Neu)
- 230 Ind. 21.1.23 Heinrichs-Talau-See AZ (J. Lehnert)
- 300 Ind. 4.2.23 Heinrichs-Talau-See AZ (M. Forst, W. Brauner)
- 107 (66 M, 41 W) 20.12.22 Kärchersee HP (F. Schrauth)
- 130 Ind. 27.2.23 Karlsruhe KA\* (T. Speck)
- 109 Ind. 9.3.23 Karlsruhe KA\* (T. Jungbauer)
- 100 Ind. 3.1.23 Knielinger See KA\* (S. Simpson)
- 105 Ind. 14.1.23 Knielinger See KA\* (A. Vogel, E. Körner)
- 134 Ind. 11.2.23 Knielinger See KA\* (A. Vogel)
- 89 Ind. 11.3.23 Knielinger See KA\* (A. Vogel)
- 150 Ind. 27.12.22 Linkenheim-Hochstetten KA (R. Wegner)
- 200 Ind. 29.12.22 Linkenheim-Hochstetten KA (A. Grams)
- 130 Ind. 11.2.23 Linkenheim-Hochstetten KA (D. Koch)
- 150 Ind. 7.1.23 NSG Mechtersheimer Tongruben RP (K. Beck, H. Schmitt)
- 100 Ind. 7.3.23 NSG Wagbachniederung KA (J. Förderer)
- 121 Ind. 14.1.23 Ochsenlachen-See RP (V. Schmidt)
- 141 Ind. 29.1.23 Ochsenlachen-See RP (J. Fischer, J. Körner)
- 125 Ind. 11.2.23 Ochsenlachen-See RP (H. Bott)
- 650 Ind. 31.12.22 Roxheimer Altrhein & Silbersee RP (V. Schmidt)
- 700 Ind. 2.1.23 Roxheimer Altrhein & Silbersee RP (V. Schmidt)
- 600 Ind. 8.1.23 Roxheimer Altrhein & Silbersee RP (C. Heber, V. Schmidt)
- 830 Ind. 10.1.23 Roxheimer Altrhein & Silbersee RP (J. Weiß, M. Wink)
- 600 Ind. 29.1.23 Roxheimer Altrhein & Silbersee RP (V. Schmidt)
- 630 Ind. 9.1.23 Silbersee bei Roxheim RP (T. Hutschenreiter)
- 600 Ind. 8.2.23 Silbersee bei Roxheim RP (V. Arndt)
- 585 Ind. 9.2.23 Silbersee bei Roxheim RP (M. Wink)
- 575 Ind. 12.2.23 Silbersee bei Roxheim RP (H. Schmitt, V. Schmidt)
- 255 Ind. 13.1.23 Speyer SP\* (H. Schaub)
- 260 Ind. 17.2.23 Speyer SP\* (H. Schaub)

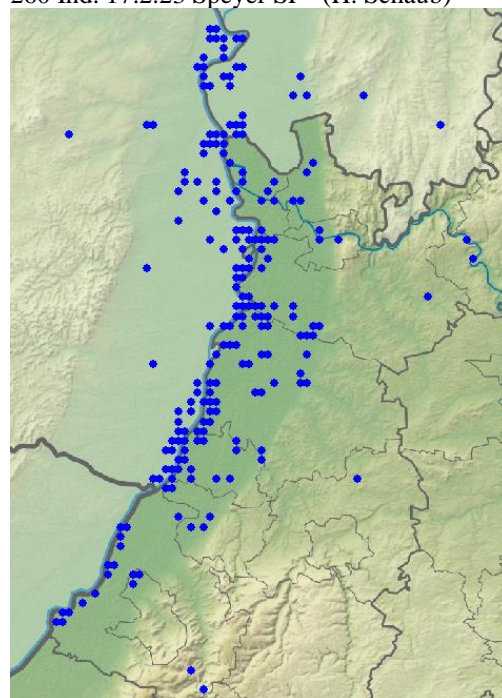

Reiherenten-Meldungen im Winterhalbjahr



**Bergente: seltener Wintergast**  
(deutlich seltener als in früheren Wintern!)

Alle Daten:

1 Ind. 18.12.22 Angelhofer Altrhein, nördlicher Teil SP\* (P. Keller)

2 (2 wf.) 11.-18.2.23 Offene Wasserfläche Staustufe Iffezheim nördl. Staudamm RA (J. Müller, L. Fischer, F. Damming, A. Grams)

1 M 17.2.23 Speyer SP\* (H. Schaub)

**Eisente: Sehr seltener Wintergast**

2 (1 M, 1 W) 25.-31.12.22 Eggenstein-Leopoldshafen KA (S. Olschewski, A. Grams, A. Vogel, G. Schön, J. Stipp, S. Döhnert, S. Tillmanns, V. Schmidt, D. Koch, F. Damming, H. Barié, K. Dworschak, R. Müller, T. Züfle, U. Kofler, W. Müller, G. Kiefer, M. Woelfle, R. Wegner, A. Thiele, B. Schlindwein, A. Bonifart, C. Jansch, E. Tone, G. Schön, J. Bonifart, J. Ernst, K. Lechner, M. Wink, S. Simpson, J. Fischer, J. Körner, J. Nau, J. Dreher, S. Brethauer, D. Habekost, D. Walz, K. Gaus)



Eisenten-Paar von Eggenstein-Leopoldshafen © J. Dreher

**Trauerente: Sehr seltener Wintergast**

1 wf. 20.-26.12.22 Kärchersee HP (F. Schrauth)



Trauerente © F. Schrauth

**Samtente: Seltener lokaler Wintergast (seltener als in früheren Wintern)**

Samtente  
Jahreszeitliche Verteilung Beobachtungen

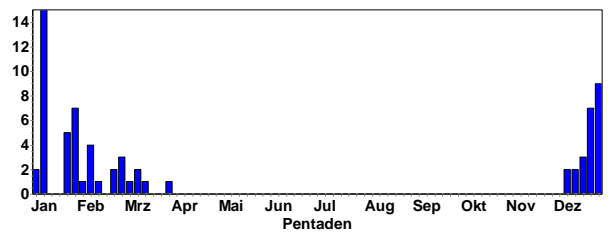

14 (14 wf.) 9.12.22 Silbersee bei Roxheim RP (F. Schrauth) als Gruppe im westlichen Teil des Silbersees



Samtenten © F. Schrauth

1 M 11.12.22 Heidelberg Alte Brücke HD (K. Hofmann)

2 Ind. (1 M ad., 1 W ad.) 15.-26.12.22 Hardtsee KA (J. Stipp, M. Ziemer, W. Debatin, J. Stipp, G. Hayman, V. Schmidt)

3 Ind. 18.12.22 Abgrabung Minthe GER (S. Olschewski)

3 Ind. 20.-23.12.22 Germersheim GER (S. Tillmanns, D. Metzner)

1 wf. 23.-26.12.22 Angelhofer Altrhein bei Speyer SP\* (V. Schmidt)

1 wf. (Ende März mit gelben Schnabel wie bei einem Männchen) 28.12.-28.3.22 Hardtsee KA (A. Thiele, C. Jansch, J. Bonifart, J. Ernst, M. Wink, J. Fischer, J. Körner et al.)

1 wf. 31.12.22 Abgrabung Leopoldshafen KA (B. Wetzel, K. Gaus)

1 wf. 1.1.23 Abgrabung Leopoldshafen KA (S. Tillmanns)

3 (3 K2) 3.1.23 Abgrabung Minthe GER (F. Schrauth)

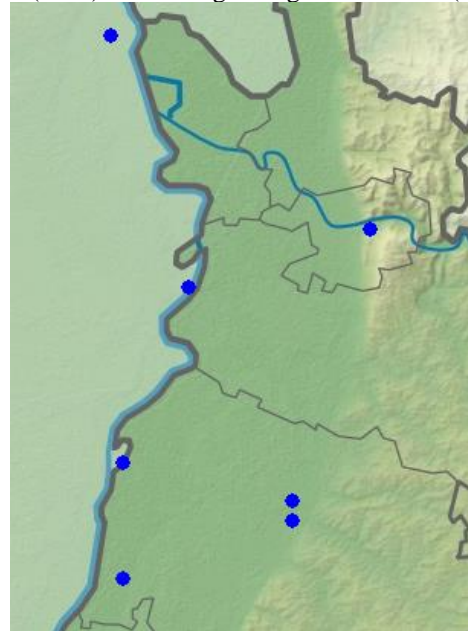

Samtenten-Meldungen im Winterhalbjahr





### Erstbeobachtungen Winter

1 Ind. 03.11.22 Roxheimer Altrhein & Silbersee (F. Schrauth)

1 Ind. 12.11.22 Roxheimer Altrhein & Silbersee (V. Schmidt)

1 Ind. 16.11.22 Roxheimer Altrhein & Silbersee (F. Schrauth)

2 Ind. 20.11.22 Roxheimer Altrhein & Silbersee (V. Schmidt)

1 Ind. 23.11.22 Roxheimer Altrhein & Silbersee (F. Schrauth)

Letztbeobachtungen Winter: 3 (2 M ad., 1 W ad.) 11.2.23 Rhein-km 342 RA (G. Schön)

2 (1 M, 1 W) 12.2.23 Kiessee zwischen Schmied und Jägerhöfe GER (K. Faaß)

6 (3 M, 3 W) 12.2.23 Ochsenlachen-See RP (V. Schmidt)

1 W 13.2.23 Abgrabung Sulzbach KA (A. Grams)

1 W 13.2.23 Schulgutweiher bei Waldsee RP (T. Dolich)

6 (3 M, 3 W) 2.3.23 Silbersee bei Roxheim RP (H. Schmitt)

5 (3 M, 2 W) 4.3.23 Bobenheim-Roxheim RP (F. Zierz)

6 (3 M, 3 W) 4.3.23 Roxheimer Altrhein & Silbersee RP (V. Schmidt)

6 (3 W, 3 M) 9.3.23 NSG Hinterer Roxheimer Altrhein RP (J. Klug)

1 M 18.3.23 NSG Mechtersheimer Tongruben RP (C. Stohl)



Zwergsäger-Paar © M. Wink

### Gebietsmaxima ab 5 Ind.:

6 Ind. 18.12.22 Abgrabung Minthe GER (S. Olschewski)

6 (3 W, 3 M) 1.1.23 Bobenheim-Roxheim RP (J. Klug)

5 (2 M, 3 W) 25.1.23 NSG Hinterer Roxheimer Altrhein RP (C. Queisser)

5 (3 W, 2 M) 27.1.23 NSG Hinterer Roxheimer Altrhein RP (W. Fischer)

5 (3 M, 2 W) 4.3.23 NSG Hinterer Roxheimer Altrhein RP (H. Schmitt)

6 (3 M, 3 wf.) 1.1.23 Ochsenlachen-See RP (A. Thiele)

7 (4 M, 3 W) 6.1.23 Ochsenlachen-See RP (F. Schrauth)

5 (2 M, 3 W) 29.1.23 Ochsenlachen-See RP (J. Fischer, J. Körner)

7 (4 M, 3 W) 17.12.22 Roxheimer Altrhein & Silbersee RP (C. Heber)

5 (3 M, 2 W) 2.1.23 Roxheimer Altrhein & Silbersee RP (V. Schmidt)

7 (4 M, 3 W) 8.1.23 Roxheimer Altrhein & Silbersee RP (C. Heber, V. Schmidt)

5 Ind. 28.1.23 Roxheimer Altrhein & Silbersee RP (P. Baust)

5 (2 M ad., 3 W) 29.1.23 Roxheimer Altrhein & Silbersee RP (V. Schmidt)

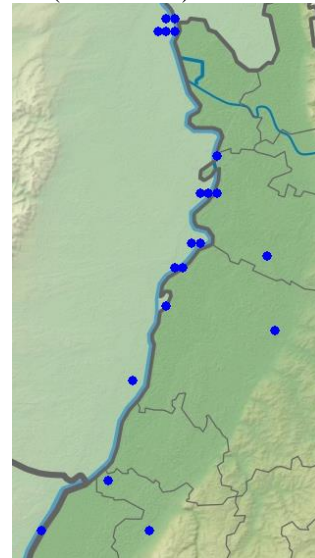

Zwergsäger-Meldungen im Winterhalbjahr

### **Mittelsäger: Sehr seltener Durchzügler**

1 W 18.12.22 Abgrabung Minthe GER (S. Olschewski)

1 W 18.12.22 Saalbachkanal KA (S. Olschewski)

1 M ad. 3.1.23 Wörther Rheinhafen, südlicher Teil GER (U. Janz)

2 (1 W ad., 1 M imm.) 29.1.23 Plittersdorf, Rhein-km 341/Altrhein RA (S. Jung)

### **Gänsesäger: Lokaler Brutvogel, regelmäßiger Durchzügler und Wintergast**

Gänsesäger  
Jahreszeitliche Verteilung Beobachtungen

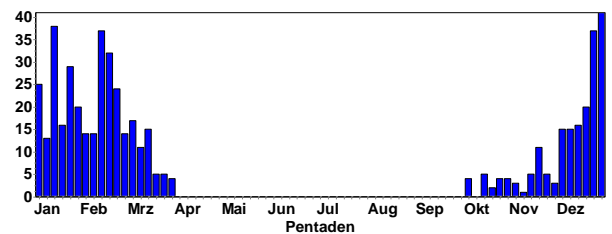

Gänsesäger  
Summen der Pentadenmaxima

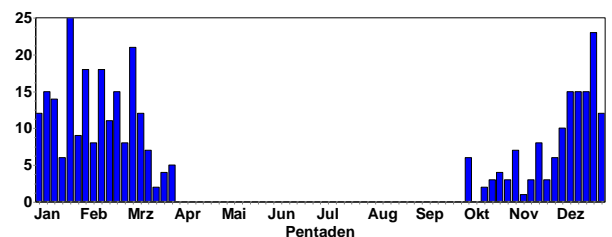

### Gebietsmaxima ab 10 Ind.:

13 Ind. 24.12.22 Abgrabung Bärensee RA (G. Schön)

12 (7 M, 5 wf.) 27.12.22 Abgrabung Bärensee RA (C. Seifried)

18 Ind. 4.2.23 Altrhein Bärensee RA (G. Schön, P. Funk)

12 (5 M, 7 W) 14.1.23 Enz: Wehr Lomersheim - Brücke Mühlhausen an der Enz PF (H. Voith)

37 Ind. 24.12.22 Insel Rott KA (R. Wegner)

18 Ind. 25.12.22 Insel Rott KA (S. Olschewski, S. Tillmanns)

15 (8 W, 7 M) 18.12.22 Ketscher Altrhein HD (G. Kiefer)

10 Ind. am SP. 1.1.23 Ketscher Altrheinmündung HD (C. Stohl)



13 Ind. 24.1.23 Maulbeeraue HP (F. Schrauth)  
 19 Ind. 21.2.23 Mühlacker PF (J. Kortlepel)  
 10 (6 M, 4 W) 24.12.22 NSG Aalkistensee PF (J. Blessing)  
 12 (6 M, 6 W) 28.12.22 NSG Aalkistensee PF (J. Blessing)  
 10 Ind. 31.12.22 NSG Aalkistensee PF (J. Blessing)  
 11 (3 M, 8 W) 16.2.23 NSG Aalkistensee PF (J. Blessing)  
 11 (3 M, 8 W) 17.2.23 NSG Aalkistensee PF (J. Blessing)  
 10 (3 M, 7 W) 18.12.22 Oberhausen-Rheinhausen KA (F. Bindrich)



Gänsesäger © B. Steiner

12 Ind. 2.1.23 Oberhausen-Rheinhausen KA .  
 18 Ind. 11.2.23 Offene Wasserfläche Staustufe Iffezheim  
 nördl. Staudamm RA (J. Müller)  
 10 Ind. 12.2.23 Offene Wasserfläche Staustufe Iffezheim  
 nördl. Staudamm RA (L. Fischer)  
 14 (7 M, 7 W) 15.1.23 Otterstadter Altrhein HD (T. Dolich)  
 10 (5 M, 5 W) 3.12.22 Petersau, Kiesinseln - RKM 434 FT\*  
 (C. Queisser)  
 15 (5 M, 10 W) 9.12.22 Petersau, Kiesinseln - RKM 434  
 FT\* (F. Schrauth)  
 15 Ind. 16.12.22 Petersau, Kiesinseln - RKM 434 FT\* (C.  
 Queisser)  
 10 (4 M, 6 W) 12.2.23 Petersau, Kiesinseln - RKM 434 FT\*  
 (F. Schrauth)  
 21 (6 M, 15 W) 3.3.23 Petersau, Kiesinseln - RKM 434 FT\*  
 (F. Schrauth)  
 12 Ind. 28.12.22 Philippsburg KA (M. Wink)  
 18 Ind. 4.2.23 Plittersdorf, Rhein-km 341/Altrhein RA (S.  
 Tillmanns)  
 11 Ind. 16.12.22 Rhein-km 342 RA (G. Schön)  
 15 Ind. 6.1.23 Rhein-km 342 RA (G. Schön)  
 25 (15 M, 10 W) 21.1.23 Rhein-km 342 RA (D. Walz)  
 10 Ind. 11.2.23 Rhein-km 342 RA (G. Schön)  
 11 (2 M ad., 6 W ad. / 1 W ad. / 1 M ad., 1 W ad. // 7 W, 2  
 M) 18.2.23 Tiefer See Maulbronn PF (C. Armbruster, K.  
 Blum)



Gänsesäger © D. Koch

10 (3 M, 7 W) 19.2.23 Tiefer See Maulbronn PF (H. Voith)  
 11 (6 W, 5 M) 4.2.23 Tomateninseln RA (D. Raddatz, S.  
 Tillmanns)  
 12 Ind. 11.3.23 Tomateninseln RA (G. Schön)  
 14 (6 M, 8 W) 5.3.23 Wörther Rheinhafen, nördlicher Teil  
 GER (F. Bindrich)  
 14 (4 M, 10 W) 5.3.23 Wörther Rheinhafen, südlicher Teil  
 GER (F. Bindrich)

Letztbeobachtungen Winter:

2 Ind. 19.3.23 Mühlacker PF (H. Voith)  
 1 M ad. 19.3.23 Schloss Eberstein RA (M. Seiser)  
 2 A1 (1 M, 1 W) 20.3.23 Gaggenau/Ottenau RA (J. Müller)  
 1 W 23.3.23 Bad Rotenfels RA (J. Müller)  
 2 (2 W) 25.3.23 Karlsruhe KA\* (A. Vogel)  
 2 A1 (1 M, 1 W) 26.3.23 Murgstau, Gaggenau RA (J. Müll-  
 er)  
 2 (1 M, 1 W) 26.3.23 Rhein-km 350 RA (S. Kusterer)  
 1 Ind. 28.3.23 BS Neuwiesen KA (K. Lechner)  
 2 A1 (1 M, 1 W) 29.3.23 Ottenau/Hörden RA (J. Müller)  
 5 (4 W, 1 M) 29.3.23 Rheininsel bei Rheindürkheim HP (C.  
 Queisser)

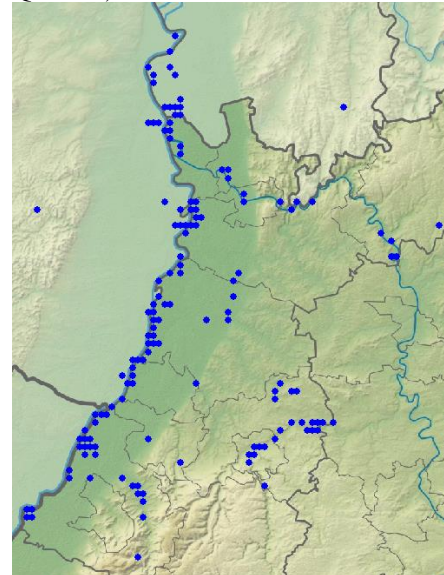

Gänsesäger-Meldungen im Winterhalbjahr

**Fasan (Jagdfasan):** Verbreiteter Jahresvogel

Fasan  
 Jahreszeitliche Verteilung Beobachtungen

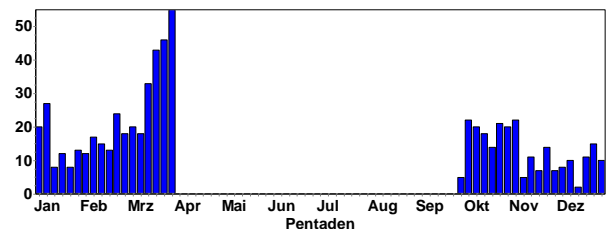

Fasan  
 Summen der Pentadenmaxima

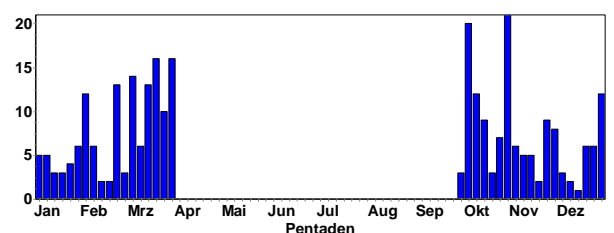



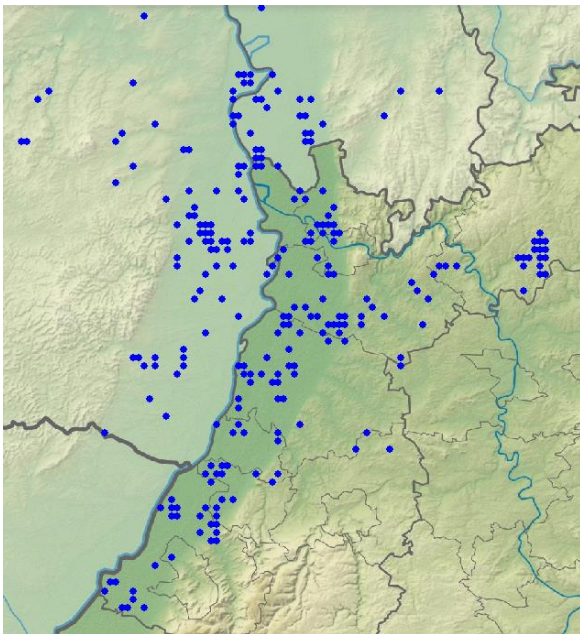

Fasan-Meldungen im Winterhalbjahr



Fasanen-Paar © W. Fischer

**Rebhuhn: Lokaler Jahresvogel (stark rückläufige Bestände)**

Rebhuhn  
Jahreszeitliche Verteilung Beobachtungen

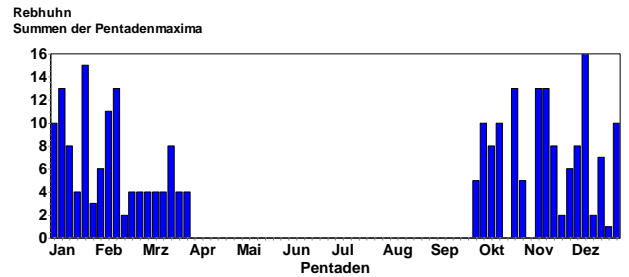
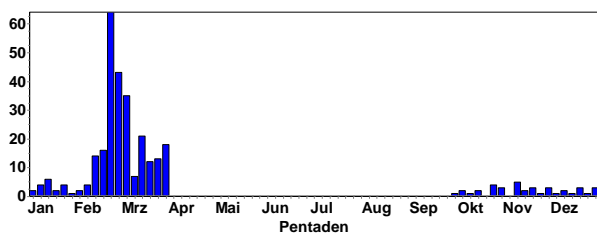

Alle Daten:

- 5 Ind. 1.10.22 Oberwittst. Hummelb. NOK .
- 5 Ind. 6.10.22 Hochdorf-Assenheim RP (T. Kärcher)
- 10 Ind. 7.10.22 Waldmühlbach W NOK (J. Lutz)
- 8 Ind. 11.10.22 Dannstadt-Schauernheim RP (T. Kärcher)
- 3 Ind. 15.10.22 NSG Unteres Heimental NOK (E. Werling)
- 10 Ind. 16.10.22 O.Schefflenz Ob. Eberbächle NOK (E. Werling)
- 13 Ind. 25.10.22 O.Schefflenz Ob. Eberbächle NOK (G. Feil)
- 5 Ind. 26.10.22 O.Schefflenz Hainbuchen NOK (G. Feil)
- 1 Ind. 27.10.22 Dallau Laushütte NOK (C. Thumfart)
- 5 Ind. 28.10.22 O.Schefflenz Zollst. NOK (E. Werling)
- 5 Ind. 1.11.22 O.Schefflenz Ob. Eberbächle NOK (E. Werling)
- 7 Ind. 7.11.22 Dallau Laushütte NOK (S. Moser)
- 4 Ind. 7.11.22 Kindenheim DÜW (J. Debus)
- 1 Ind. 9.11.22 Fränkisch-Crumbach ERB (R. Limprecht)
- 13 Ind. 10.11.22 Unterschefflenz NOK .
- 8 Ind. 16.11.22 O.Schefflenz Zollst. NOK (L. Klingmann)
- 7 Ind. 17.11.22 Dallau Laushütte NOK (S. Moser)
- 8 Ind. 20.11.22 Waldmühlbach W NOK (J. Lutz)
- 7 Ind. 21.11.22 Dallau Laushütte NOK (S. Moser)
- 2 Ind. 22.11.22 Billigheim Fischteiche NOK (J. Lutz)
- 4 Ind. 27.11.22 SW Biedesheim/NW Lautersheim DON (H.-V. Bastian)
- 6 Ind. 29.11.22 Waldmühlb. Hohe Buch NOK (J. Lutz)
- 6 Ind. 1.12.22 Dallau Laushütte NOK (J. Wagner)
- 8 Ind. 4.12.22 Ober-Flörsheim AZ (V. Schmidt)
- 2 Ind. 11.12.22 VSG Ackerplateau Ober-Flörsheim/Mölsheim AZ (V. Schmidt)
- 2 Ind. 14.12.22 Unterschefflenz NOK (F. Laier)
- 3 Ind. 17.12.22 Billigheim Zeilbäume NOK (M.T. Müller)
- 7 Ind. 17.12.22 Hochdorf-Assenheim RP (T. Kärcher)
- 4 Ind. 17.12.22 Rittersbach NOK (E. Werling)
- 1 Ind. 22.12.22 Rülzheim GER (J. Zürker)
- 1 Ind. 27.12.22 Limburgerhof RP (D. Habekost)
- 6 Ind. 29.12.22 Dallau Laushütte NOK (S. Moser)
- 10 Ind. 31.12.22 U.Schefflenz Adelsh.Höhe NOK (P. Eifler)
- 10 (10 ad.) 1.1.23 U.Schefflenz Adelsh.Höhe NOK (P. Eifler)
- 13 (2 M, 2 W) 6.1.23 Hochdorf-Assenheim RP (H. Geske, M. Teiwes, T. Kärcher)
- 4 Ind. 11.1.23 Dallau Laushütte NOK (J. Wagner)
- 3 (3 ad.) 13.1.23 O.Schefflenz Hainbuchen NOK (G. Wohlmann)
- 8 (8 ad.) 15.1.23 O.Schefflenz Zollst. NOK (G. Wohlmann)
- 2 Ind. 17.1.23 Katzenthal NOK (F. Laier)
- 4 Ind. 17.1.23 Leidig Grube RP (J. Weiß)
- 15 Ind. 22.1.23 Lustadt GER (J. Ullemeyer)
- 9 Ind. 25.1.23 Dallau Sulzb. Weg NOK (J. Wagner)
- 3 Ind. 29.1.23 Heidersb. Weilbach NOK .
- 6 Ind. 3.2.23 Rödersheim-Gronau RP (T. Kärcher)
- 2 Ind. 4.2.23 Unterschefflenz NOK (E. Werling)
- 1 Ind. 5.2.23 Kleicholzheim NOK (E. Werling)

4 Ind. 6.2.23 Dannstadt-Schauernheim RP (M. Theel)  
 9 Ind. 9.2.23 Groß-Rohrheim, Industriegebiet HP (M. Kreuzels)  
 2 Ind. 10.2.23 Dannstadt-Schauernheim RP (T. Kärcher)  
 1 Ind. 10.2.23 Hochdorf-Assenheim RP (T. Kärcher)  
 6 Ind. 11.2.23 Bruch Limburgerhof RP (H. Geske)  
 6 A2 (2 M / 1 M / 1 M / 1 M / 1 M) 12.2.23 Dannstadt-Schauernheim RP (T. Kärcher)  
 2 Ind. 12.2.23 Hochdorf-Assenheim RP (B. Schelker)  
 1 M 12.2.23 NSG Sandgrube bei Schauernheim RP (T. Kärcher)  
 2 Ind. 15.2.23 Oberschefflenz NOK (E. Werling)  
 6 A2 (1 M / 2 M / 1 M / 1 M / 1 M) 16.2.23 Dannstadt-Schauernheim RP (T. Kärcher)  
 5 A2 (1 M / 1 M / 2 M / 1 M) 16.2.23 Hochdorf-Assenheim RP (T. Kärcher)



Rebhuhn © M. Wink

3 Ind. 16.2.23 Sulzbach NOK (S. Moser)  
 1 Ind. 17.2.23 Dannstadt-Schauernheim RP (T. Kärcher)  
 2 Ind. 18.2.23 Böhl-Iggelheim RP (M. Stankalla)  
 2 Ind. 18.2.23 Hochdorf-Assenheim RP (T. Kärcher)  
 2 Ind. 19.2.23 Dannstadt-Schauernheim RP (S. Mohler)  
 11 A2 (1 M / 1 M / 1 M / 1 M / 3 M / 3 M / 1 M) 20.2.23 Böhl-Iggelheim: Eichschwalbe DÜW (M. Bub)  
 1 M 20.2.23 Frankenthal: Ormsheimerhof FT\* (J. Weiß)  
 8 A2 (1 M / 1 M / 1 M / 1 M / 1 M / 1 M / 2 M) 20.2.23 Ludwigshafen am Rhein LU\* (T. Kärcher)  
 1 M ad. 21.2.23 Ackerflächen zw. Bürstadt und Riedrode HP (M. Held)  
 2 Ind. 21.2.23 Brensbach ERB (G. Schneider)  
 4 A2 (1 M / 1 M / 1 M / 1 M) 21.2.23 Dannstadt: Riedgraben & Sülcher Feld RP (T. Kärcher)  
 2 A2 (1 M / 1 M) 21.2.23 Edigheim: Mühlau LU\* (J. Weiß)  
 1 A1 21.2.23 Heßheim RP (F. Zell)  
 4 A2 (1 M ad. / 1 M ad. / 2 M ad.) 21.2.23 Re-He-237 HP (M. Held)  
 4 A2 (1 M ad. / 1 M ad. / 1 M ad. / 1 M ad.) 21.2.23 Sulzbach: Feldflur 7 NOK (M.T. Müller)  
 3 A1 22.2.23 Billigheimer Bruch SÜW (J. Kutzer)  
 10 A2 (1 M / 1 M / 1 M / 1 M / 1 M / 1 M / 1 M / 1 M / 1 M / 1 M) 22.2.23 Fußgönheim: Rohrlachweiher RP (T. Kärcher)  
 4 A2 (1 M / 1 M / 1 M / 1 M) 22.2.23 Studerenheim: Hochwies FT\* (J. Weiß)  
 1 M 22.2.23 Weschnitzinsel: Feldflur O HP (C. Zurek)

5 (1 M) 23.2.23 Ackerflächen südl. Seehof HP (C. Zurek)  
 2 A2 (1 M / 1 M) 23.2.23 Dannstadt-Schauernheim RP (T. Kärcher)  
 2 A2 (1 M / 1 M) 23.2.23 Hochdorf-Assenheim RP (T. Kärcher)  
 1 M 23.2.23 Kleineicholzheim: Feldflur 1 NOK (E. Werling)  
 2 Ind. 24.2.23 Dannstadt-Schauernheim RP (S. Mohler)  
 2 A2 (1 M / 1 M) 24.2.23 Hochdorf-Assenheim RP (T. Kärcher)  
 1 M 24.2.23 Ruppertsberg: Schleitgraben DÜW (J. Klug)  
 2 B3 25.2.23 Dannstadt-Schauernheim RP (S. Mohler, T. Kärcher)  
 2 A2 (1 M / 1 M) 26.2.23 Lustadt: Niederlustadt GER (J. Ullemeyer)  
 5 A2 (1 M / 1 M / 1 M / 1 M / 1 M) 27.2.23 Baggerweiher Mußbach: Feldflur N NW (M. Teiwes)  
 4 A2 (1 M / 1 M / 1 M / 1 M) 27.2.23 Eppstein: Am Römig FT\* (J. Weiß)  
 1 M 27.2.23 Eppstein: Zum Petershof FT\* (J. Weiß)  
 4 Ind. 27.2.23 Großeicholzheim S NOK (E. Werling)  
 1 M 27.2.23 Großeicholzheim: Feldflur NOK (E. Werling)  
 6 A2 (1 M / 1 M / 1 M / 1 M / 1 M / 1 M) 27.2.23 Schauernheim: Stechgraben RP (T. Kärcher)  
 1 M 28.2.23 Eppstein: Kappesgewann FT\* (J. Weiß)  
 5 A2 (1 M / 1 M / 1 M / 1 M / 1 M) 28.2.23 Schauernheim: Wiesengraben RP (T. Kärcher)  
 2 Ind. 28.2.23 Unterschefflenz NOK (M. Hagemann)  
 1 M 28.2.23 Zeiskam: Klosterhof GER (J. Ullemeyer)  
 3 A2 (1 M / 1 M / 1 M) 1.3.23 Gönheim: Spindelgewanne DÜW (T. Kärcher)  
 1 M 1.3.23 Lustadt: Am hohen Kreuz GER (J. Ullemeyer)  
 1 A2 1.3.23 O.Schefflenz Zollst. NOK (E. Werling)  
 1 M 1.3.23 Rödersheim-Gronau RP (T. Kärcher)  
 1 A2 1.3.23 Waldmühlbach W NOK (P. Baust)  
 1 Ind. 2.3.23 Bruch Limburgerhof RP (C. Wegner)  
 7 A2 (1 M / 1 M / 1 M / 1 M / 1 M / 1 M / 1 M) 2.3.23 Dannstadt: Riedgraben & Sülcher Feld RP (T. Kärcher)  
 1 M 2.3.23 Lachen Flugplatz NW (M. Teiwes)  
 1 M 2.3.23 O.Schefflenz Hainbuchen NOK (E. Werling)  
 1 M 2.3.23 O.Schefflenz Zollst. NOK (E. Werling)  
 1 Ind. 2.3.23 Oberschefflenz NOK (E. Werling)  
 3 (3 M) 2.3.23 Oberschefflenz: Feldflur 3 NOK (E. Werling)  
 2 B3 3.3.23 Stetten DON (M. Krauß)  
 4 A2 (1 M, 1 W / 1 M, 1 W) 3.3.23 Weschnitzinsel: Feldflur O HP (C. Zurek)  
 3 A2 (1 M / 1 M) 4.3.23 Oberschefflenz: Feldflur 1 NOK (E. Werling)  
 4 A2 (1 M / 1 M / 1 M / 1 M) 4.3.23 Schauernheim: Sonnenhof RP (T. Kärcher)  
 4 Ind. 5.3.23 Dallau Laushütte NOK (S. Moser)  
 2 B3 (1 M, 1 W) 5.3.23 Dirmstein DÜW (M. Klöppel)  
 6 A2 (1 M / 1 M / 1 M / 1 M / 1 M / 1 M) 5.3.23 Ober-Flörsheim: Scheer AZ (J. Posywio)  
 2 Ind. 5.3.23 Sulzbach NOK (S. Moser)  
 1 M 6.3.23 Neustadt/Weinstraße: Mußbach NW (C. Heber)  
 1 M 6.3.23 Rittersheim: Rittersheimer Höhe DON (J. Posywio)  
 2 Ind. 7.3.23 Dallau Laushütte NOK (S. Moser)  
 1 M 7.3.23 Mittelschefflenz: Feldflur 1 NOK (F. Laier)  
 2 Ind. 9.3.23 Frankenthal FT\* (J. Feldmann)  
 1 A1 10.3.23 Gönheim DÜW (T. Kärcher)  
 2 B3 10.3.23 Rödersheim-Gronau RP (T. Kärcher)



- 2 A2 (1 M / 1 M) 12.3.23 Dannstadt-Schauernheim RP (M. Theel)
- 3 A2 (1 M / 1 M / 1 M) 12.3.23 Kleineicholzheim: Feldflur
- 2 NOK (E. Werling)
- 2 B3 12.3.23 Oberschefflenz NOK (E. Werling)
- 2 Ind. 12.3.23 Sulzbach NOK (S. Moser)
- 4 A2 (1 M / 1 M / 1 M / 1 M) 15.3.23 Dannstadt: Alexanderhof RP (T. Kärcher)
- 1 M 15.3.23 Flomersheim: Rastplatz Auf dem Hahnen FT\* (J. Weiß)
- 2 A2 15.3.23 Kleineicholzheim: Feldflur 3 NOK (E. Werling)
- 2 B3 15.3.23 O.Schefflenz Hainbuchen NOK (E. Werling)
- 1 M 15.3.23 Schweinberg: Feldflur 2 NOK (U. Mössinger)
- 1 M 16.3.23 Elztal: Feldflur NOK (L. Klingmann)
- 1 B4 17.3.23 Hochdorf-Assenheim RP (T. Kärcher)
- 4 B3 17.3.23 Kleineicholzheim NOK (C. Bernitt, E. Werling)
- 2 A1 17.3.23 U.Schefflenz Kelchenwald NOK (M.T. Müller)
- 1 M 18.3.23 Weschnitzinsel: Feldflur W HP (C. Zurek)
- 2 Ind. 19.3.23 Dannstadt-Schauernheim RP (S. Mohler)
- 1 M 19.3.23 Otterstadt: westlich L 534 RP (E. Tone)
- 2 Ind. 21.3.23 Oberschefflenz NOK .
- 3 A2 (1 M / 1 M / 1 M, 1 M, 2 M) 22.3.23 Altheim: Feldflur
- 2 NOK (U. Mössinger)
- 2 B3 22.3.23 Gönnheim DÜW (T. Kärcher)
- 2 B3 (1 M, 1 W) 23.3.23 Hochdorf-Assenheim RP (T. Kärcher)
- 2 B3 23.3.23 Rittersbach NOK (E. Werling)
- 1 M 24.3.23 Hochdorf-Assenheim RP (T. Kärcher)
- 2 (2 M ad.) 24.3.23 NO Einselthum DON (J. Posywio)
- 2 B3 26.3.23 Dannstadt-Schauernheim RP (T. Kärcher)
- 2 Ind. 28.3.23 Dannstadt-Schauernheim RP (S. Mohler)
- 2 B3 28.3.23 Ludwigshafen am Rhein LU\* (C. Wegner)
- 2 A2 29.3.23 Groß-Rohrheim, Industriegebiet HP (M. Kreuzels)
- 2 B3 29.3.23 Mutterstadt RP (K. Belzer)
- 2 B3 30.3.23 Oberschefflenz NOK (E. Werling)
- 1 M 30.3.23 Oberschefflenz: Feldflur 2 NOK (E. Werling)

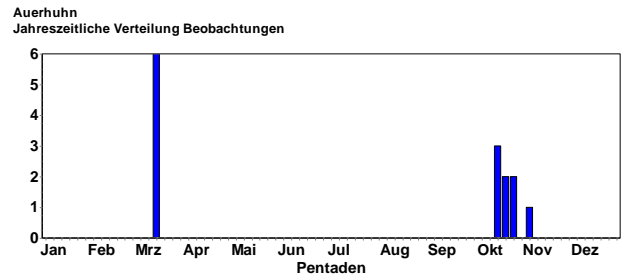

**Alpensegler: Lokaler Sommervogel und Brutvogel**

- 11 Ind. 3.10.22 Gernsbach RA (M. Seiser) Storchenturm,
- 3 Ind. 4.10.22 Bühl Stadtmittle RA (E. Keber)
- 1 Ind. 31.3.23 Karlsruhe KA\* (A. Risse)

**Straßentaube (Haustaube): Weit verbreiteter Jahresvogel**

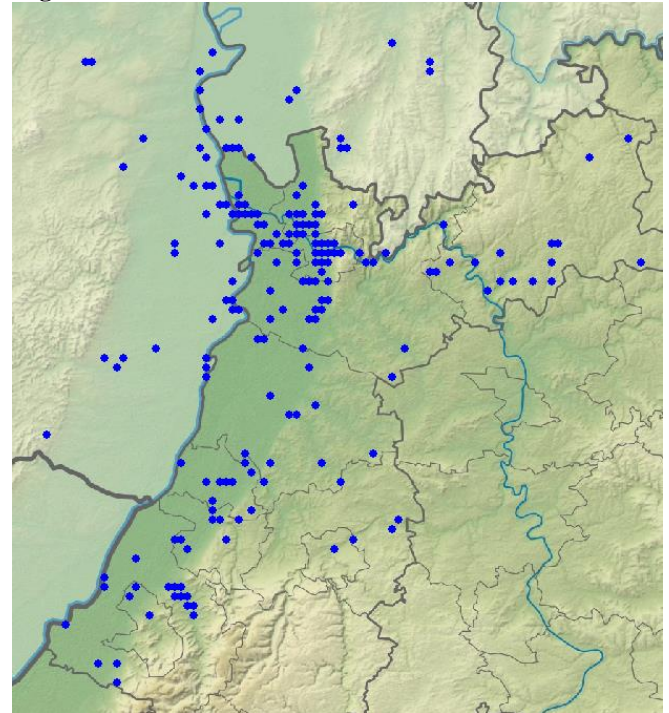

Straßentauben-Meldungen

**Hohltaube: Regelmäßiger Durchzügler und Brutvogel, seltener Wintergast**

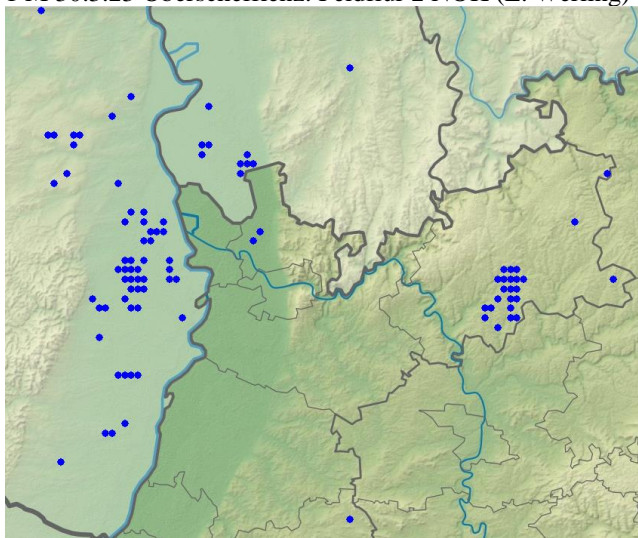
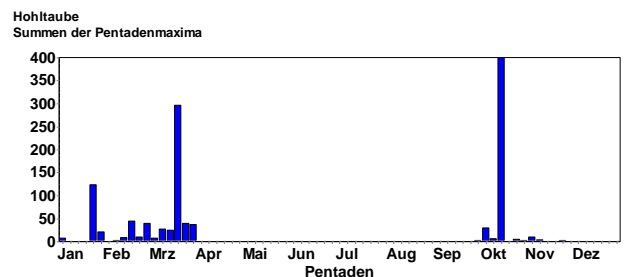
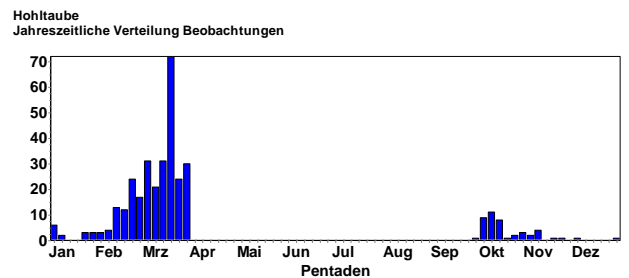

Rebhuhn-Meldungen im Winterhalbjahr

**Auerhuhn: Seltener Brutvogel im Nordschwarzwald**



### Meldungen ab 30 Ind.:

30 Ind. 3.10.22 Sinsheim HD (K. Hofmann)  
400 Ind. 13.10.22 Brensbach ERB (G. Schneider)  
124 Ind. 25.1.23 Insel Flotzgrün RP (A. Thiele)  
40 Ind. 26.2.23 NSG Spieß WO\* (A. Kohler, B. Hochhut, S. Dröse, W. Henkes)  
75 dz. 17.3.23 Auerb. Knauerbusch NOK (E. Werling)  
60 dz. 17.3.23 NSG Wagbachniederung KA (T. Lang)  
296 Ind. 18.3.23 Zeiskam GER (J. Zürker)  
40 Ind. 24.3.23 Durmersheim RA (A. Vogel)  
40 Ind. 24.3.23 Heidenschlag/Winkelsloh RA (J. Müller)  
37 Ind. 29.3.23 Saalbachniederung KA (J. Roeder)

Ringfunde: 4 Ind. 7.11.22 Brensbach ERB (G. Schneider) bei Ringeltauben

6 Ind. 12.3.23 NSG LA zentrale Ackerfläche HP (P. Petermann) unter Ringeltauben

37 Ind. 29.3.23 Saalbachniederung KA (J. Roeder) großer Schwarm mit Ringeltauben gemischt



Hohltaube © C. Bernitt

### Winterbeobachtungen:

1 Ind. 1.1.23 Bad Rotenfels/Kuppenheim RA (W. Seiler)  
1 Ind. 2.1.23 Bad Rotenfels RA (W. Seiler)  
1 Ind. 2.1.23 Karlsruhe KA\* (N. Falk)  
1 Ind. 3.1.23 Bad Rotenfels RA (W. Seiler)  
5 Ind. 3.1.23 Sandweier BAD (L. Fischer)  
8 Ind. 5.1.23 Altneckar, Rodau, HP (J. Kreuziger)  
1 Ind. 7.1.23 Fermasee NSG Altrhein Neuburgweier KA (W. Götz)  
1 Ind. 10.1.23 Bad Rotenfels RA (W. Seiler)

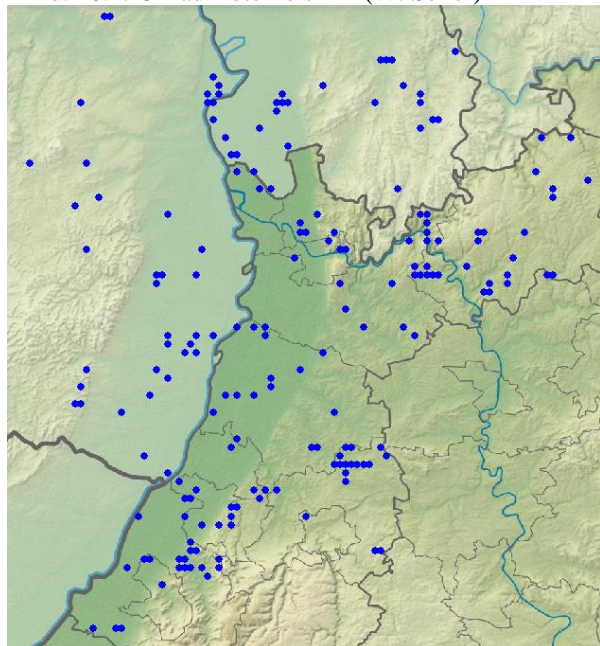

Hohltauben-Meldungen im Winterhalbjahr

### **Ringeltaube: Sehr häufiger Jahresvogel (Brutvogel, Durchzügler, Wintergast)**

Ringeltaube  
Jahreszeitliche Verteilung Beobachtungen

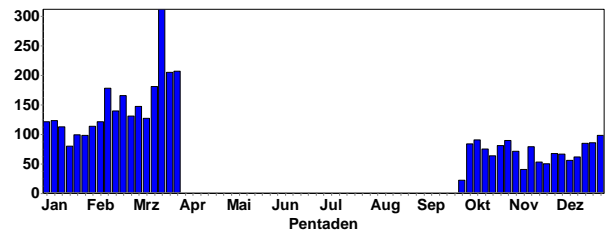

Ringeltaube  
Summen der Pentadenmaxima

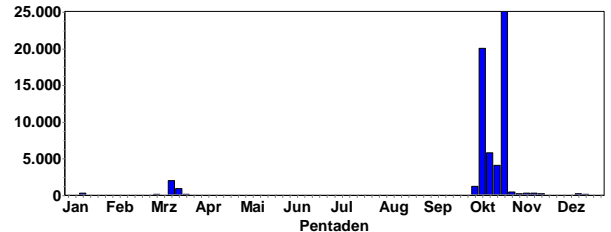

### Gebietsmaxima ab 500 Ind.:

500 Ind. 16.10.22 Ackerflächen um Rohrlachgraben HP (C. Queisser)  
500 dz. 17.3.23 Auerb. Linserain NOK (E. Werling)  
550 dz. 23.10.22 Breitenbronn N NOK (C. Bernitt)  
25100 Ind. 23.10.22 Bretten KA (J. Stipp)  
2010 dz. 13.3.23 Bretten KA (J. Stipp)  
550 dz. 11.10.22 Bruchsal Neuwiesen KA (J. Roeder)  
2000 dz. 23.10.22 Bruchsal Neuwiesen KA (S. Olschewski)  
900 dz. 17.3.23 Heidelberg-Abtei Neuburg HD (H. Holland)  
5500 dz. 23.10.22 Heidelberg-Zentrum HD (M. Mooij)  
1464 dz. 16.3.23 Heidelberg-Ziegelhausen HD (H. Holland)  
780 dz. 23.10.22 Hochkopf RA (F. Anger)  
3600 dz. 8.10.22 Knittlingen PF (E. Körner)  
20100 dz. 9.10.22 Knittlingen PF (E. Körner)

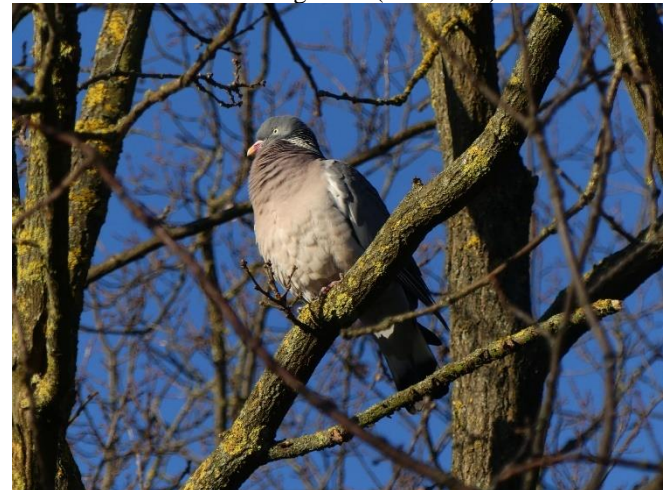

Ringeltaube © D. Koch

2420 dz. 8.10.22 Malsch KA (M. Albert)  
4380 Ind. 9.10.22 Malsch KA (M. Albert)  
2900 dz. 10.10.22 Malsch KA (M. Albert)  
5800 dz. 13.10.22 Malsch KA (M. Albert)  
4120 dz. 18.10.22 Malsch KA (M. Albert)  
2500 Ind. 23.10.22 Marxzell-Pfaffenrot KA (N. Reischke)  
538 dz. 17.10.22 Mehlskopf RA (F. Anger)  
500 dz. 16.10.22 NSG LA Welsches Loch HP (J. Kreuziger)  
930 dz. 28.10.22 NSG Mechtersheimer Tongruben RP (F. Pollähne)



500 dz. 28.10.22 Nußdorf MOS (F. Bindrich)  
 1200 dz. 9.10.22 Sandweier BAD (L. Fischer)  
 700 dz. 9.10.22 Schifferstadt RP (H. Schaub)  
 1269 dz. 7.10.22 Schwarzacher Hof W NOK (H. Rößler)  
 1125 dz. 8.10.22 Schwarzacher Hof W NOK (H. Rößler)  
 1260 dz. 23.10.22 Schwarzacher Hof W NOK (H. Rößler)  
 2040 dz. 23.10.22 Viernheimer Heide-Gesamtgebiet HP (V. Schmidt)  
 6190 dz. 23.10.22 Völkersbach KA (A. Kaiser, C. Dellwisch, M. Albert)

40 Ind. 1.1.23 NSG Wagbachniederung KA (J. Bonifart)  
 40 Ind. 18.1.23 Jochimsee HP (H. Schweizer)  
 30 Ind. 27.1.23 NSG Wagbachniederung KA (C. Schlo-  
 mann)  
 85 Ind. 28.1.23 Waghäusel KA (A. Grams)  
 32 Ind. 6.2.23 Waghäusel KA (W. Fischer)



Türkentaube © C. Armbruster



Türkentauben-Versammlung © D. Koch

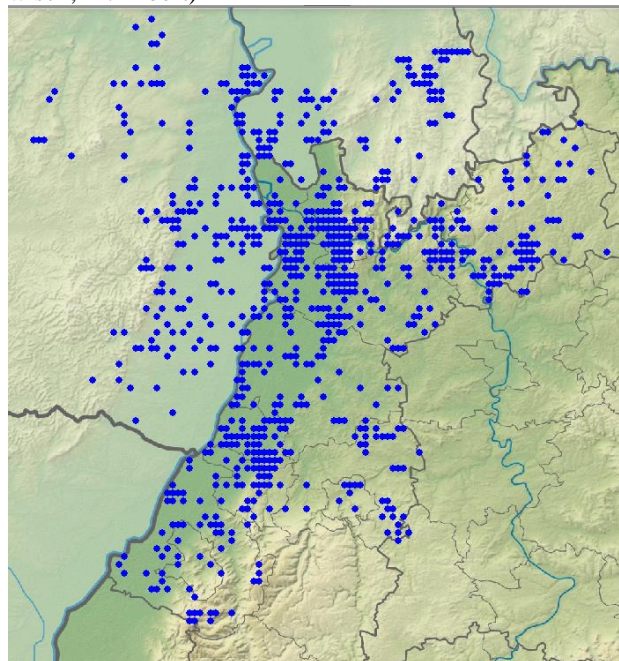

Ringeltauben-Meldungen im Winterhalbjahr

### Türkentaube: Verbreiteter Jahresvogel

Türkentaube  
 Jahreszeitliche Verteilung Beobachtungen

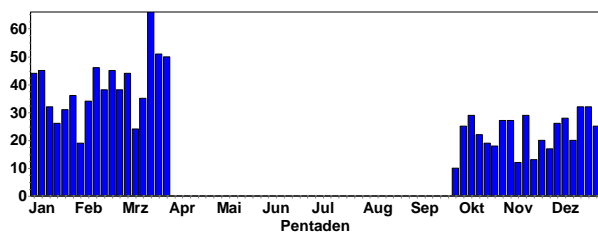

Türkentaube  
 Summen der Pentadenmaxima

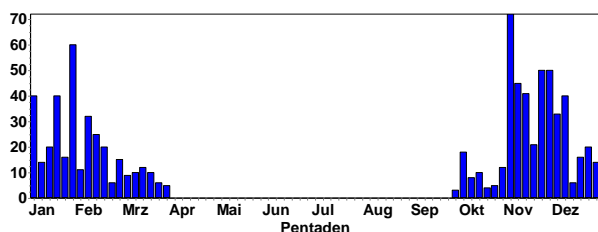

Meldungen ab 30 Ind.: 72 Ind. 3.11.22 Landau in der Pfalz MOS (U. Janz)  
 45 Ind. 11.11.22 Dettenheim KA (D. Koch)  
 56 Ind. 12.11.22 Ottersweier RA (W. Jansen)  
 30 Ind. 22.11.22 Daudenzell NOK (R. Gramlich)  
 50 Ind. 26.11.22 Neptunsee KA (S.&P. Funk)  
 50 Ind. 27.11.22 Ellerstadt DÜW (F. Hessing)  
 33 Ind. 2.12.22 Waghäusel KA (U. Mahler)  
 40 Ind. 10.12.22 Sandweier, Oberfeld/Autobahnkirche BAD (L. Fischer)

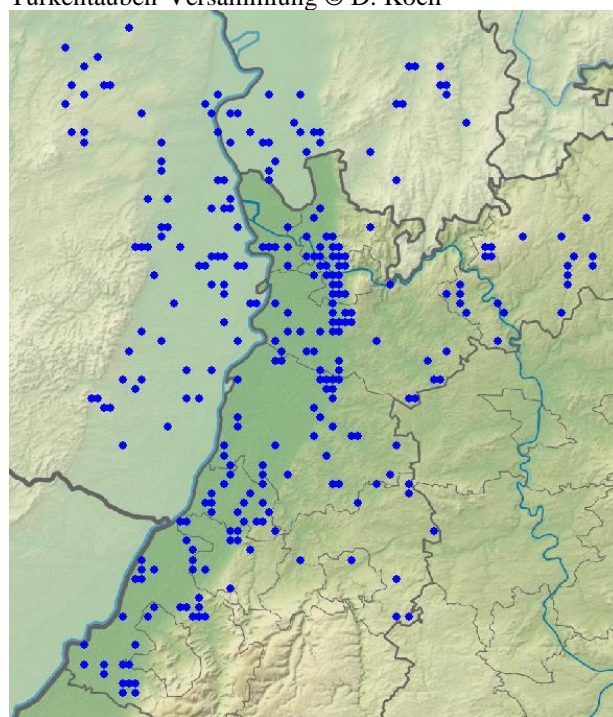

Türkentauben-Meldungen im Winterhalbjahr



## Kranich: Regelmäßiger Durchzügler

Kranich  
Jahreszeitliche Verteilung Beobachtungen

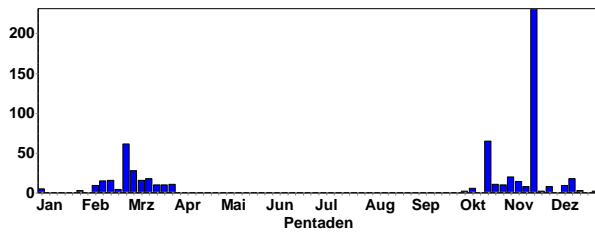

In diesem hat uns der Kranichdurchzug sowohl auf dem Herbst- als auch auf dem Frühjahrszug gut gestreift. An vielen Stellen wurden auch rastende Kraniche beobachtet. Das Gros der Kraniche zieht jedoch weiter nördlich durch.

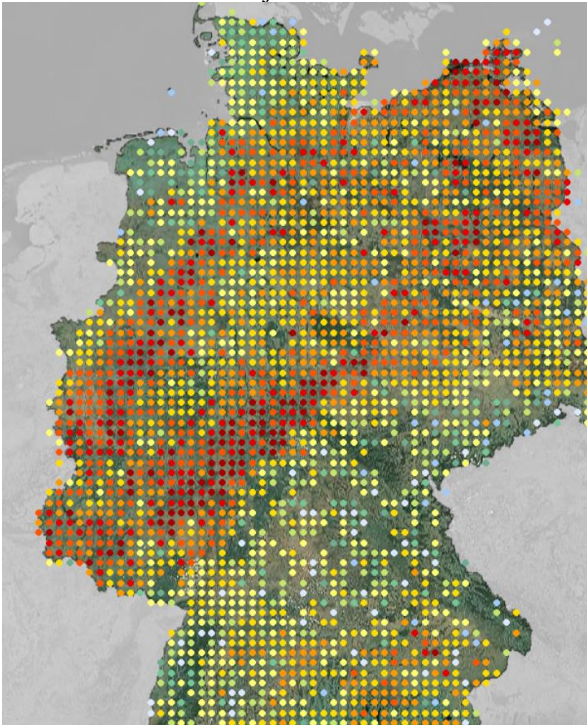

Kranichbeobachtungen von Okt-Dez. 2022

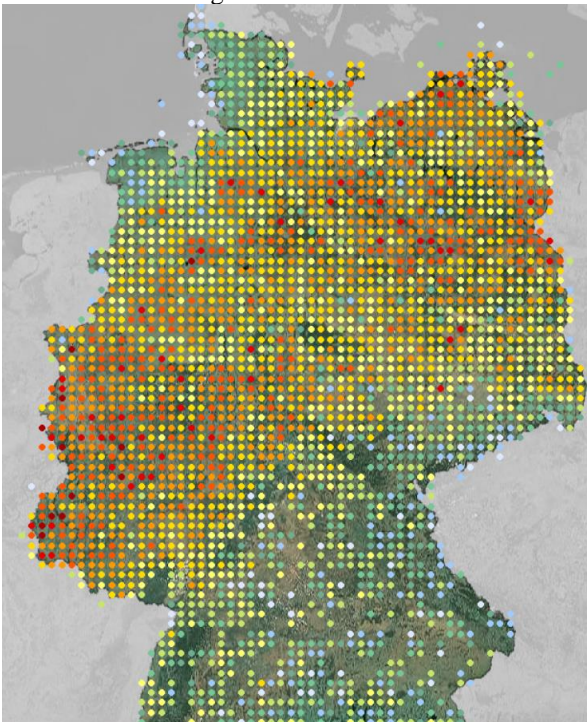

Kranichbeobachtungen im Frühjahr 2023

### Gebietsmaxima ab 300 Ind.:

- 1000 dz. 20.11.22 Ackerflächen nördlich Niederwald HP (J. Kreuziger)
- 5009 dz. 20.11.22 Bad Dürkheim DÜW (K. Dreher-Fiebig, R. Steinhausen)
- 300 Ind. 20.11.22 Bad Dürkheim-Hausen DÜW (I. Dorner)
- 500 Ind. 26.2.23 Berghäuser Altrhein Mündung SP\* (J. Bonifart)
- 350 dz. 19.11.22 Bockenheim an der Weinstraße DÜW (V. Schmidt) ca. 13.55 Uhr
- 300 dz. 19.11.22 Eberbach Holdergrund HD (C. Kunze)
- 700 dz. 19.11.22 Flonheim AZ (F. Damminger) 13:50 über Flonheim nach SW ziehend. / 14:25 nördlich an Flonheim vorbei Richtung SW ziehend.
- 670 dz. 20.11.22 Flonheim AZ (F. Damminger)
- 930 dz. 20.11.22 Frankenthal FT\* (J. Weiß, M. Klöppel, V. Schmidt)
- 500 Ind. 20.11.22 Fußgönheim RP (E. Koch) Überflug in Richtung Südwest
- 1500 dz. 20.11.22 Großkarlbach DÜW (T. Kärcher)
- 425 dz. 19.11.22 Grünstadt DÜW (V. Schmidt) 250+150
- 500 Ind. 26.2.23 Hammaue-Süd-Herrfeld HP (R. Crossmann)



Rastender Kranich © J. Dreher

- 300 dz. 20.11.22 Heßheim RP (F. Zell) SW ziehend in drei Trupps
- 300 dz. 19.11.22 Lampertheim Sportgelände HP (F. Schrauth) mehrere Trupps aus Norden kommend, etwa 10 min kreisend, fliegen dann gemeinsam niedrig nach Süden weiter
- 2800 dz. 20.11.22 Lampertheim Sportgelände HP (F. Schrauth)
- 900 dz. 20.10.22 Leistadt DÜW (D. Grünewald) In 3 Trupps a) ca. 300 nach NO ziehend
- 2601 dz. 20.11.22 Leistadt DÜW (D. Grünewald)
- 300 Ind. 19.11.22 Mannheim MA\* (J. Freyhof)
- 1000 dz. 20.11.22 Mannheim MA\* (C. Bethge, F. Schrauth, H. Bott, J. Buchholz)
- 400 dz. 19.2.23 Mettenheim AZ (V. Schmidt) 15.43 Uhr in mehreren Formationen
- 380 Ind. 20.11.22 Mörstadt AZ (C. Brinckmeier)
- 589 dz. 20.11.22 Mündungheimer Altrhein HP (C. Queisser) dz in mehreren Gruppen
- 298 dz. 19.11.22 Mutterstadt RP (H. Geske)
- 400 Ind. 19.11.22 NSG Aumühle/Am roten Kreuz NW (M. Teiwes)
- 1262 dz. 19.11.22 NSG Spieß WO\* (V. Schmidt)



950 Ind. 20.11.22 NSG Haardtrand - Berggewanne NW (J. Klug)  
 761 dz. 19.11.22 NSG LA Heegwasser HP (P. Petermann)  
 504 dz. 19.11.22 NSG LA Welsches Loch HP (P. Petermann)  
 350 Ind. am SP. 20.11.22 NSG Wagbachniederung KA .  
 1000 Ind. 19.11.22 NSG Weschnitz-Insel von Lorsch HP (C. Zurek)  
 430 Ind. 25.2.23 NSG Weschnitz-Insel von Lorsch HP (C. Schweiger, C. Zurek)  
 464 dz. 19.11.22 Nußdorf MOS (F. Bindrich)  
 555 dz. 20.11.22 Nußdorf MOS (F. Bindrich, J. Schalajda)  
 410 Ind. 20.11.22 O Fußgönheim RP (C. Brinckmeier) in drei Formationen gen West, an der Autobahn kurz auf Südschwenk



Kranichzug © M. Wink

354 Ind. 26.2.23 Rheinauen KW Biblis HP (C. Queisser)  
 1000 Ind. 19.11.22 Rimbach HP (J. Schütz, W. Mayer)  
 850 dz. 20.10.22 Rodau, Ortschaft HP (J. Kreuziger)  
 730 dz. 19.11.22 Rosengarten HP (C. Queisser)  
 446 dz. 20.11.22 Rosengarten HP (C. Queisser)  
 500 Ind. 20.11.22 Roxheimer Altrhein & Silbersee RP (H. Schmitt, V. Schmidt)  
 2000 Ind. 20.11.22 Seehof HP (N. Poeplau) Rastend im NSG Weschnitzinsel am Boden Nahrung suchend  
 320 dz. 26.2.23 Speyer Berghäuser Altrhein SP\* (G. Picke)  
 343 dz. 20.10.22 Teschenmoschel DON (M. Franke)  
 1205 Ind. 20.11.22 Worms WO\* (C. Brinckmeier)

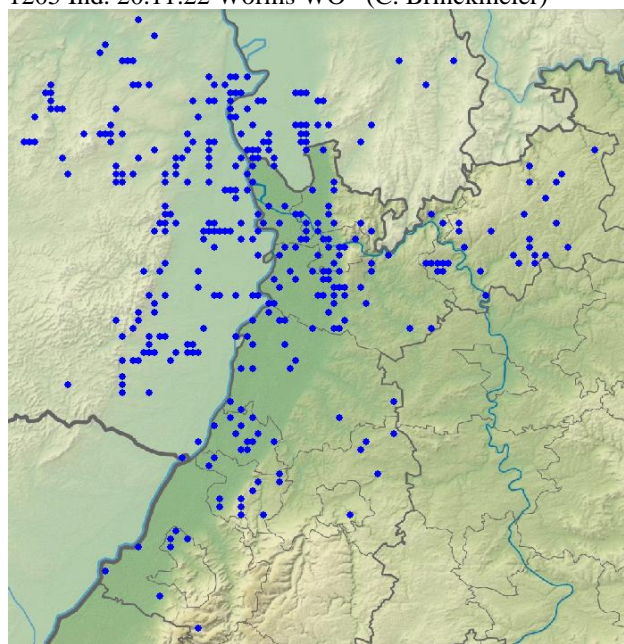

Kranich-Meldungen im Winterhalbjahr

## Wasserralle: Verbreiteter Jahresvogel (lokaler Brutvogel, Durchzügler)

Wasserralle  
 Jahreszeitliche Verteilung Beobachtungen

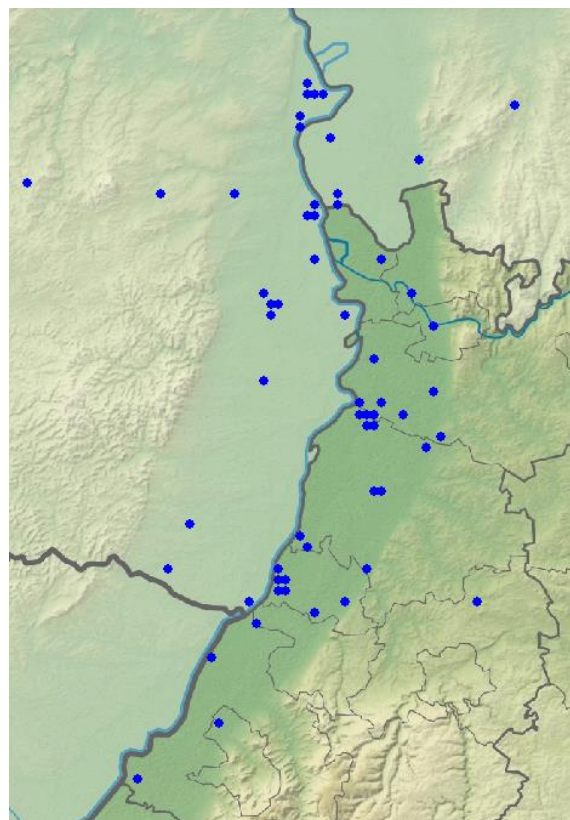
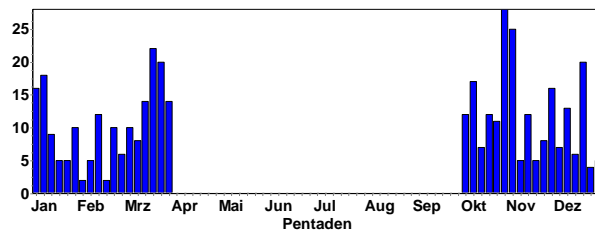

Wasserrallen-Meldungen im Winterhalbjahr



Wasserralle © J. Bonifart

## Tüpfelsumpfhuhn: Seltener Durchzügler

1 Ind. 9.10.22 Billigheimer Bruch SÜW (J. Kutzer)  
 1 Ind. 28.3.23 NSG Wagbachniederung KA (U. Mahler)  
 Leise rufend.



## Teichhuhn: Verbreiteter Jahresvogel

Teichhuhn  
Jahreszeitliche Verteilung Beobachtungen

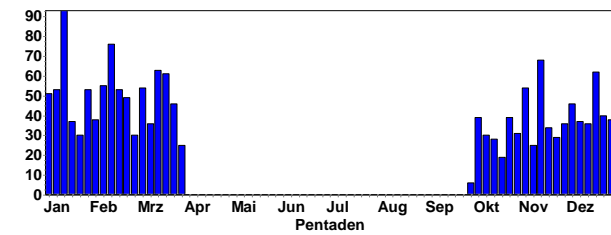

Teichhuhn  
Summen der Pentadenmaxima

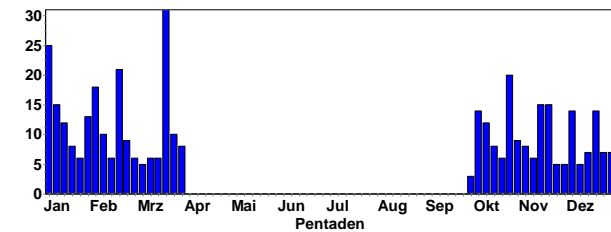

Teichhuhn © D. Koch

### Gebietsmaxima ab 20 Ind.:

- 21 Ind. 24.10.22 Karlsruhe KA\* (B. Petereit, K. Lechner)
- 46 Ind. 3.1.23 Karlsruhe KA\* (N. Falk)
- 21 Ind. 10.1.23 Karlsruhe KA\* (N. Falk)
- 21 Ind. 18.2.23 NSG Mühlhausen HD (G. Kiefer)
- 31 Ind. 21.3.23 Wiesloch HD (G. Kiefer)

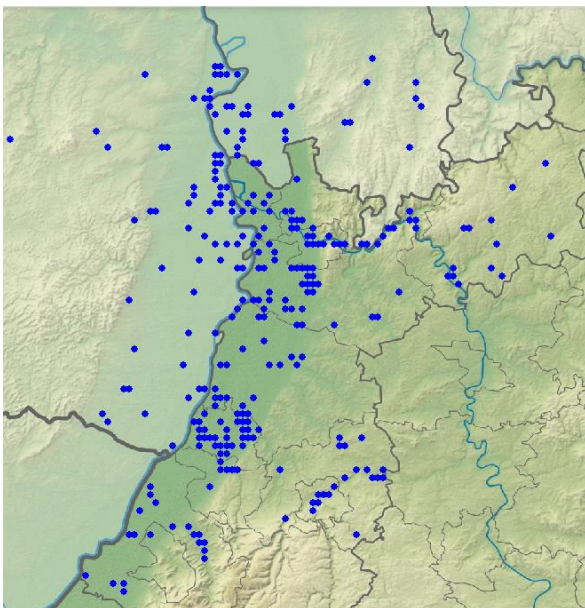

Teichhuhn-Meldungen im Winterhalbjahr

## Blässhuhn: Häufiger Jahresvogel, Brutvogel und sehr häufiger Wintergast

Blässhuhn  
Jahreszeitliche Verteilung Beobachtungen

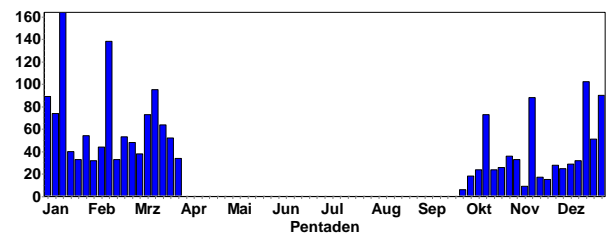

Blässhuhn  
Summen der Pentadenmaxima

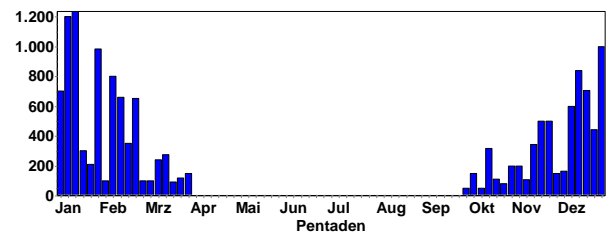

### Gebietsmaxima ab 300 Ind.:

- 364 Ind. 21.12.22 Binsfeld: Gänsedrecksee/Kuhunter SP\* (J. Roeder)
- 320 Ind. 28.12.22 Binsfeld: Gänsedrecksee/Kuhunter SP\* (G. Kiefer)
- 400 Ind. 3.1.23 Binsfeld: Gänsedrecksee/Kuhunter SP\* (G. Kiefer)
- 300 Ind. 15.1.23 Binsfeld: Gänsedrecksee/Kuhunter SP\* (P. Keller)
- 300 Ind. 29.12.22 Erlichsee KA (G. Kiefer)
- 319 Ind. 30.12.22 Hardtsee KA (J. Fischer, J. Körner)
- 300 Ind. 31.12.22 Hardtsee KA (C. Armbruster, M. Kremer)
- 337 Ind. 8.1.23 Hardtsee KA (T. Haug, J. Bonifart, J. Stipp)
- 300 Ind. 18.1.23 Hardtsee KA (G. Kiefer)
- 350 Ind. 15.2.23 Heinrichs-Talau-See AZ (J. Lehnert)
- 300 Ind. 11.1.23 NSG Hinterer Roxheimer Altrhein RP (W. Fischer)



Blässhuhn © J. Dreher

- 300 Ind. 27.1.23 NSG Hinterer Roxheimer Altrhein RP (W. Fischer)
- 1000 Ind. 31.12.22 Roxheimer Altrhein & Silbersee RP (V. Schmidt)
- 1000 Ind. 8.1.23 Roxheimer Altrhein & Silbersee RP (C. Heber, H. Schmitt, V. Schmidt)
- 1450 Ind. 10.1.23 Roxheimer Altrhein & Silbersee RP (J. Weiß, M. Wink)

1235 Ind. 11.1.23 Roxheimer Altrhein & Silbersee RP (H. Schmitt, T. Hutschenreiter)  
 800 Ind. 29.1.23 Roxheimer Altrhein & Silbersee RP (V. Schmidt)  
 315 Ind. 16.10.22 Saalbachniederung KA (N. Falk)  
 1340 Ind. 16.12.22 Silbersee bei Roxheim RP (M. Wink)  
 1130 Ind. 9.1.23 Silbersee bei Roxheim RP (T. Hutschenreiter)  
 1267 Ind. 14.1.23 Silbersee bei Roxheim RP (V. Schmidt)  
 985 Ind. 29.1.23 Silbersee bei Roxheim RP (J. Fischer, J. Körner)  
 1035 Ind. 12.2.23 Silbersee bei Roxheim RP (V. Schmidt)  
 385 Ind. 2.1.23 Ubstadt-Weiher KA (D. Walz)

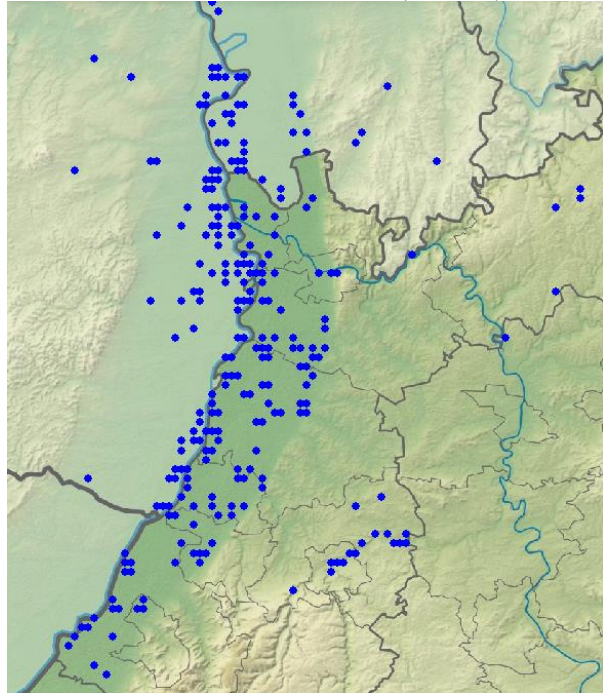

Blässhuhn-Meldungen im Winterhalbjahr

### Zwergtaucher: Verbreiteter Jahresvogel (Brutvogel), Durchzügler und Wintergast

Zwergtaucher  
Jahreszeitliche Verteilung Beobachtungen

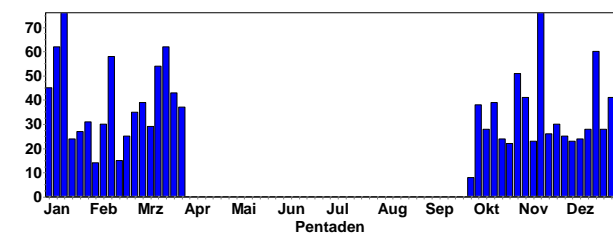

Zwergtaucher  
Summen der Pentadenmaxima

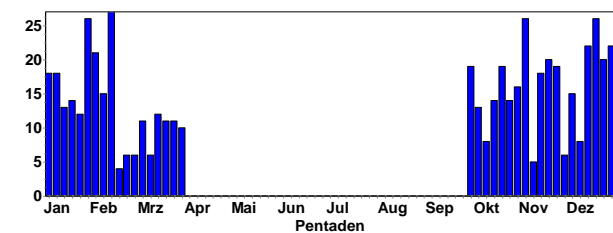

Zwergtaucher © J. Dreher



Zwergtaucher im PK © W. Debatin

#### Meldungen ab 20 Ind.:

26 Ind. 3.11.22 NSG Hinterer Roxheimer Altrhein RP (F. Schrauth)  
 22 Ind. 13.12.22 Plittersdorf, NSG Rastatter Rheinaue/Rheinfähre RA (K. Lechner)  
 25 Ind. 16.12.22 Silbersee bei Roxheim RP (M. Wink)  
 26 Ind. 18.12.22 Plittersdorf RA (J. Winter)  
 27 Ind. 18.12.22 Silbersee bei Roxheim RP (V. Schmidt)  
 20 Ind. 24.12.22 Privatweiher Kleiner Bobenheim-Roxheim RP (H. Geske)  
 22 Ind. 30.12.22 Silbersee bei Roxheim RP (F. Schrauth, H. Schmitt)  
 34 Ind. 3.1.23 Karlsruhe KA\* (I. Wanner, N. Falk)  
 33 Ind. 10.1.23 Roxheimer Altrhein & Silbersee RP (J. Weiß, M. Wink)  
 27 Ind. 14.1.23 Silbersee bei Roxheim RP (V. Schmidt)  
 20 Ind. 29.1.23 Roxheimer Altrhein & Silbersee RP (V. Schmidt)  
 26 Ind. 29.1.23 Silbersee bei Roxheim RP (J. Fischer, J. Körner)  
 21 Ind. 1.2.23 Ketscher Altrhein HD (G. Kiefer)  
 21 A2 9.2.23 Silbersee bei Roxheim RP (M. Wink)  
 22 Ind. 11.2.23 Privatweiher Kleiner Bobenheim-Roxheim RP (H. Bott)  
 21 Ind. 11.2.23 Silbersee bei Roxheim RP (H. Bott)  
 20 Ind. 12.2.23 Silbersee bei Roxheim RP (A. Thiele, H. Schmitt, V. Schmidt)  
 27 Ind. 13.2.23 Plittersdorf RA (J. Winter)



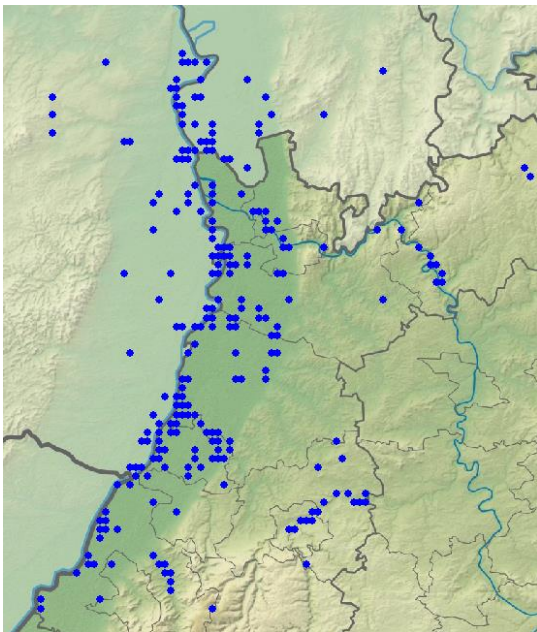

Zwergtaucher-Meldungen im Winterhalbjahr

Zwergtaucher  
Höhenverteilung

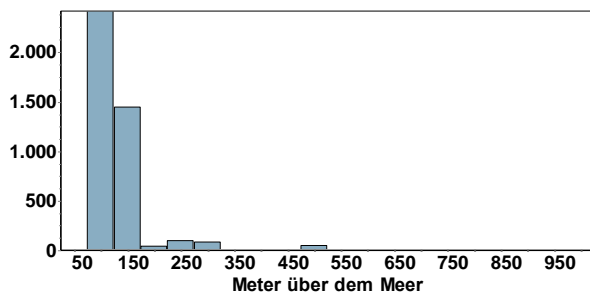

**Haubentaucher: Weit verbreiteter Jahresvogel (Brutvogel, Durchzügler, Wintergast)**

Haubentaucher  
Jahreszeitliche Verteilung Beobachtungen

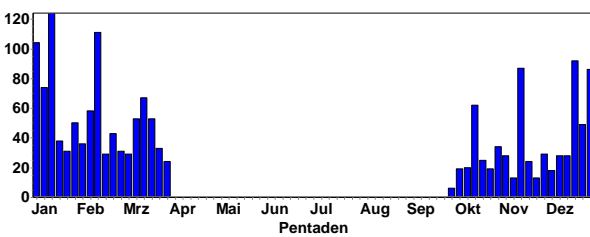

Haubentaucher  
Summen der Pentadenmaxima

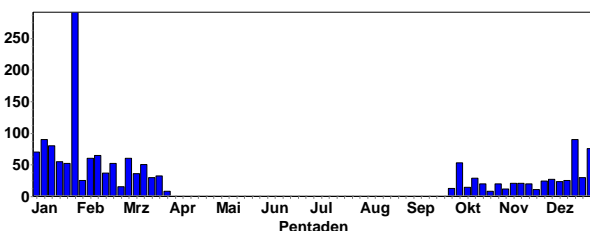

Meldungen ab 50 Ind.:

- 53 Ind. 4.10.22 NSG Mechtersheimer Tongruben RP (D.u.U. Hoffmann)
- 63 Ind. 16.12.22 Silbersee bei Roxheim RP (M. Wink)
- 90 Ind. 17.12.22 Roxheimer Altrhein & Silbersee RP (C. Heber)
- 68 Ind. 18.12.22 Silbersee bei Roxheim RP (H. Schmitt, V. Schmidt)

- 75 Ind. 30.12.22 Silbersee bei Roxheim RP (F. Schrauth, H. Schmitt)
- 70 Ind. 31.12.22 Roxheimer Altrhein & Silbersee RP (V. Schmidt)
- 70 Ind. 2.1.23 Roxheimer Altrhein & Silbersee RP (V. Schmidt)
- 70 Ind. 3.1.23 Knielinger See KA\* (S. Simpson)
- 52 Ind. 6.1.23 NSG Altrhein Maxau KA\* (F. Bindrich, S. Tillmanns)
- 81 Ind. 6.1.23 Silbersee bei Roxheim RP (F. Schrauth)
- 90 Ind. 8.1.23 Roxheimer Altrhein & Silbersee RP (C. Heber, V. Schmidt)
- 86 Ind. 9.1.23 Silbersee bei Roxheim RP (T. Hutschenreiter)
- 106 Ind. 10.1.23 Roxheimer Altrhein & Silbersee RP (J. Weiß, M. Wink)
- 80 Ind. 11.1.23 Roxheimer Altrhein & Silbersee RP (H. Schmitt, T. Hutschenreiter)
- 65 Ind. 14.1.23 Silbersee bei Roxheim RP (V. Schmidt)
- 55 Ind. 17.1.23 Knielinger See KA\* (U. Janz)
- 52 Ind. 23.1.23 Rhein-km 342 RA (G. Schön, U. Janz)
- 54 Ind. 29.1.23 Kärchersee HP (B. Meise, N. Schütze)
- 90 Ind. 29.1.23 Roxheimer Altrhein & Silbersee RP (V. Schmidt)
- 69 Ind. 29.1.23 Silbersee bei Roxheim RP (J. Fischer, J. Körner)
- 60 Ind. 8.2.23 Silbersee bei Roxheim RP (V. Arndt)
- 79 Ind. 9.2.23 Silbersee bei Roxheim RP (M. Wink)
- 61 Ind. 11.2.23 Knielinger See KA\* (A. Vogel)
- 60 Ind. 11.2.23 Rhein-km 342 RA (G. Schön)
- 65 Ind. 11.2.23 Silbersee bei Roxheim RP (H. Bott)
- 85 Ind. 12.2.23 Silbersee bei Roxheim RP (A. Thiele, H. Schmitt, V. Schmidt)
- 52 Ind. 13.2.23 Silbersee bei Roxheim RP (H. Schmitt)
- 52 Ind. 21.2.23 Silbersee bei Roxheim RP (H. Schmitt)
- 60 Ind. 4.3.23 Roxheimer Altrhein & Silbersee RP (V. Schmidt)
- 50 Ind. 12.3.23 Roxheimer Altrhein & Silbersee RP (T. Büttel)
- 81 Ind. 12.3.23 Silbersee bei Roxheim RP (V. Schmidt)

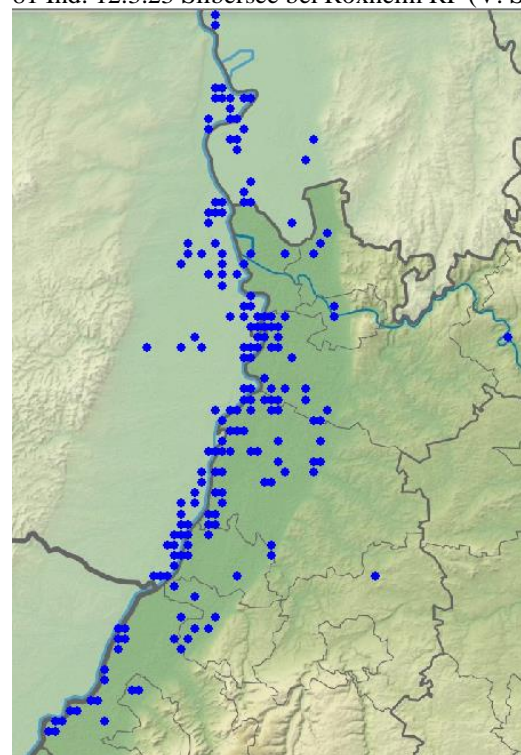

Haubentaucher-Meldungen im Winterhalbjahr



Haubentaucher © J. Dreher

### Rothalstaucher: Seltener Wintergast

Rothalstaucher  
Jahreszeitliche Verteilung Beobachtungen

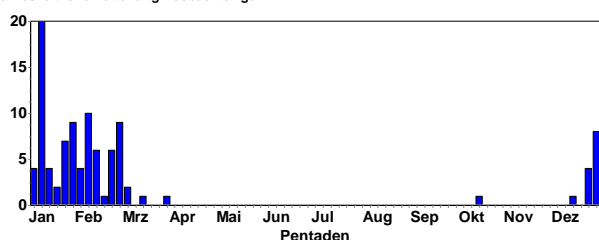

Rothalstaucher im SK © W. Fischer

#### Alle Daten:

- 2 Ind. 15.10.22 Elisabethensee AZ (M. Klöppel)
- 1 Ind. 16.12.22 Rhein-km 342 RA (G. Schön)
- 1 Ind. 23.12.22 – 3.3.23 Hardtsee KA (J. Stipp et al.)
- 1 Ind. 24.12.22 Angelhofer Altrhein bei Speyer SP\* (J. Bonifant)
- 1 Ind. 26.12.22 Anglersee ASV Neckarau HD (A. Stöhr)
- 1 Ind. 3.-211.23 Abgrabung Huttenheim KA (F. Schrauth et al.) adult, SK
- 1 Ind. 12.1.23 NSG Wagbachtal KA . Beobachter\*in: Alfred Amberger, Regina Müller.
- 1 Ind. 14.1.23 Kiefweiher südl. Ludwigshafen LU\* (A. Thiele)
- 1 Ind. 12.2.23 Eicher See AZ (A. Neu)
- 1 Ind. 15.2.23 Eicher See AZ (M. Klöppel)
- 1 Ind. 23.2.23 Kärchersee HP (M. Wink)
- 1 Ind. 3.3.23 NSG Mechttersheimer Tongruben RP (M.u.H. Hoffmann)
- 1 Ind. 12.3.23 Abgrabung Huttenheim KA (S. Olschewski)
- 1 Ind. 28.3.23 Hardtsee KA (J. Förderer)



Rothalstaucher im PK © M. Wink

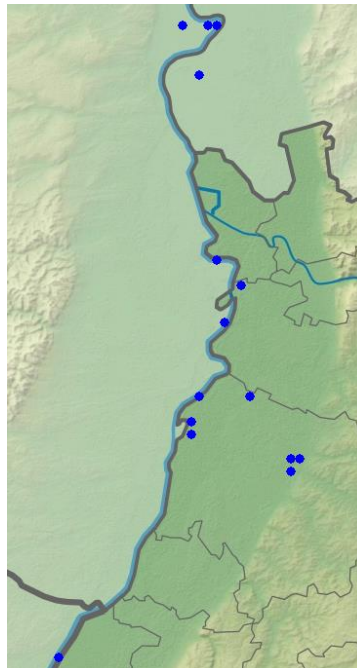

Rothalstaucher-Meldungen im Winterhalbjahr

### Ohrentaucher: Seltener Wintergast

Ohrentaucher  
Jahreszeitliche Verteilung Beobachtungen

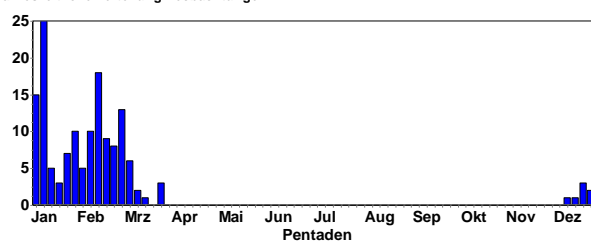

#### Alle Daten:

- 1 Ind. 8.-26.12.22 Knielinger See KA\* (G. Schön, A. Vogel)
- 1 Ind. 15.-18.12.22 NSG Altrhein Maxau KA\* (G. Schön, K. Lechner)
- 1 Ind. 26.12.22 – 3.3.23 Hardtsee KA (V. Schmidt et al.)
- 1 Ind. 30.12.22 Karlsruhe KA\* (H. Preis)
- 2 Ind. 31.12.22 Knielinger See KA\* (A. Vogel)
- 1 Ind. 1.1.23 Karlsruhe KA\* (A. Grams) 2.Tier entdeckt, deutlich heller gefärbt. Sind nicht gemeinsam unterwegs
- 1 Ind. 1.-17.1.23 NSG Altrhein Maxau KA\* (A. Grams et al.)
- 1 Ind. 2.1.23 Karlsruhe KA\* (H. Schlenker, M. Woelfle) Von der Bootsanlegestelle sehr gut zu beobachten.
- 1 Ind. 3.1.23 Karlsruhe KA\* (I. Wanner)
- 1 Ind. 6.1.23 Karlsruhe KA\* (J. Rathgeber)
- 1 Ind. 7.1.23 Karlsruhe KA\* (K. Lechner)
- 2 Ind. 14.1.23 Knielinger See KA\* (A. Vogel)



- 1 Ind. 15.1.23 Karlsruhe KA\* (H. Preis, M. Rumberger)
- 1 Ind. 11.2.-11.3.23 Knielinger See KA\* (A. Vogel et al.)
- 1 Ind. 12.2.23 Binsfeld: Gänsedrecksee/Kuhunter SP\* (J. Bonifart, P. Keller)
- 1 Ind. 12.2.23 Eicher See AZ (A. Neu)
- 1 Ind. 13.2.23 Karlsruhe KA\* (A. Schröder, E. Schröder)
- 1 Ind. 16.2.23 Karlsruhe KA\* (U. Schmidt)
- 1 Ind. 17.2.- 1.3.23 Abgrabung Hochstetten KA (G. Schön et al.)
- 1 Ind. 18.2.23 Karlsruhe KA\* (H. Preis)
- 1 Ind. 20.2.23 Forst KA (K. Lechner)
- 1 Ind. 1.3.23 NSG Altrhein Maxau KA\* (N. Falk)
- 1 Ind. 4.-26.3.23 Bobenheim-Roxheim RP (F. Zierz, V. Schmidt, H. Schmitt, B. Crusan, K. Dreher-Fiebig, F. Schrauth)

Februar nur 1 Beobachtung vom 7.11.22 aus der Wagbachniederung (U. Mahler).



Schwarzhalstaucher im SK © D. Koch



Ohrentaucher im SK © J. Dreher



Ohrentaucher-Meldungen im Winterhalbjahr

Erstbeobachtungen im Frühjahr:

- 1 Ind. 4.3.23 Bobenheim-Roxheim RP (F. Zierz)
- 1 Ind. 12.3.23 Silbersee bei Roxheim RP (V. Schmidt)
- 1 Ind. 26.3.23 Roxheimer Altrhein & Silbersee RP (V. Schmidt) fortgeschrittene Mauser ins PK
- 1 Ind. 28.3.23 Hardtsee KA (J. Förderer)
- 2-10 Ind. Ab 13.3.23 NSG Wagbachniederung (Brutplatz!) KA (A. Risse et al.)

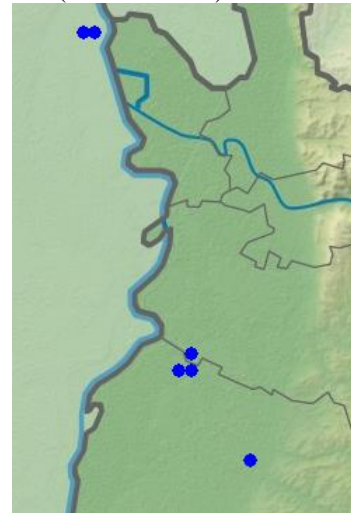

Schwarzhalstaucher-Meldungen im Winterhalbjahr

**Kiebitzregenpfeifer: Regelmäßiger seltener Durchzügler**

- 2 (2 K1) 1.10.22 Rheininsel bei Rheindürkheim HP (J. Ernst, S. Dietmann)
- 1 Ind. 6.10.22 Mölsheim AZ (M. Krauß)
- 7 dz. 13.10.22 Schwarzacher Hof W NOK (H. Rößler) dz S

**Schwarzhalstaucher: Lokaler Brutvogel, regelmäßiger Wintergast und Zugvogel**

Schwarzhalstaucher  
Jahreszeitliche Verteilung Beobachtungen

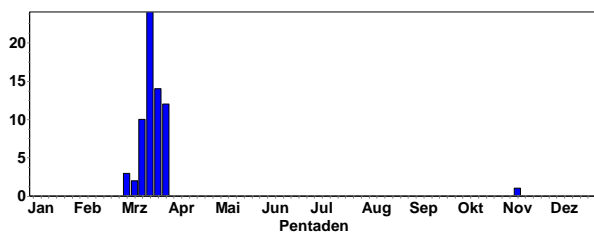

Überraschend wenige Nachweise im Winter; in früheren Jahren durchgehend anwesend. Zwischen Oktober und Ende



Kiebitzregenpfeifer © W. Fischer





- 45 Ind. 16.10.22 Saalbachniederung KA (A. Full, H. Werner, N. Falk, W. Debatin)  
 31 dz. 28.10.22 Saalbachniederung KA (C. Schломann, F. Bindrich, F. Pollähne, M. Wink)  
 50 Ind. 21.2.23 Saalbachniederung KA (W. Debatin)  
 30 Ind. 5.3.23 Saalbachniederung KA (W. Debatin)  
 30 A1 27.3.23 Saalbachniederung KA (W. Debatin)  
 24 dz. 23.10.22 Schifferstadt RP (H. Schaub)  
 20 Ind. 24.11.22 SSO Offenbach an der Queich SÜW (J. Zürker)  
 28 Ind. 21.2.23 St. Ilgen Waldsee HD (B. Steiner)  
 25 Ind. 20.11.22 U.Schefflenz Goldern NOK (F. Laier)  
 26 Ind. 20.2.23 Walldorf HD (U. Sach)  
 25 Ind. 6.10.22 Worms WO\* (M. Klöppel)  
 20 Ind. 15.3.23 Worms WO\* (M. Becker)

Ringfunde: 30.3.23 Feldflur S0 Mörlheim MOS (K. Belzer):  
 Einer davon beringt, weiße auf grün 7X, und gelber Farbring.

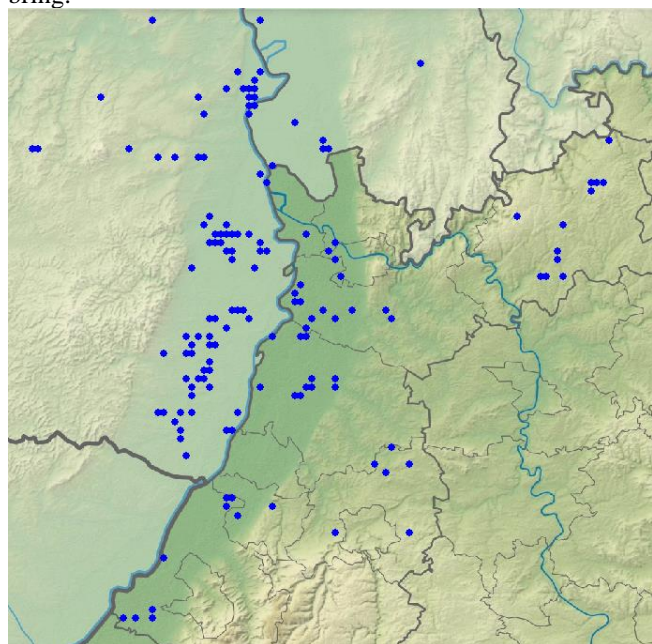

**Kiebitz-Meldungen im Winterhalbjahr**

**Flussregenpfeifer: Sommervogel, lokaler Brutvogel, häufiger Durchzügler**

Flussregenpfeifer  
 Jahreszeitliche Verteilung Beobachtungen

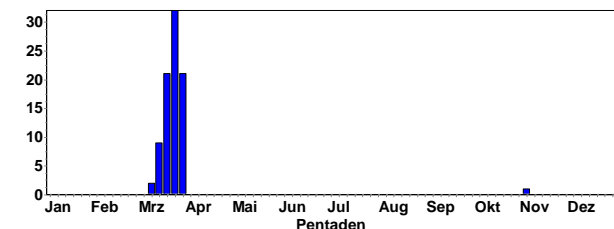

**Erste Frühjahrsmeldungen:**

- 1 Ind. 11.3.23 Saalbachniederung (Holger Schneider)  
 1 Ind. 12.3.23 Flachwasserzone Baggersee (Jochen Müller)  
 1 Ind. 12.3.23 Heidelberg (Klaus Hofmann)  
 3 Ind. 12.3.23 Saalbachniederung (Niko Falk)  
 2 Ind. 13.3.23 Saalbachniederung (Steffen Tillmanns)  
 1 Ind. 13.3.23 Rheininsel bei Rheindürkheim (Christian Queisser)  
 2 Ind. 15.3.23 Sandweier, Oberfeld (Fischer Lars)



Flussregenpfeifer © F. Schrauth

Gebietsmaxima:

- 2 Ind. 28.3.23 BS Neuwiesen KA (S. Tillmanns)  
 1 Ind. 29.3.23 BS Neuwiesen KA (J. Roeder)  
 1 Ind. 12.3.23 Flachwasserzone BS östlich Staustufe Iffezheim RA (J. Müller)  
 1 Ind. 21.3.23 Flachwasserzone BS östlich Staustufe Iffezheim RA (W. Jansen)  
 1 Ind. 25.3.23 Flachwasserzone BS östlich Staustufe Iffezheim RA (L. Fischer)  
 1 K1 6.11.22 Fußgönheim RP (T. Kärcher)  
 1 A1 22.3.23 Fußgönheim RP (T. Kärcher)  
 1 Ind. 12.3.23 Heidelberg HD (K. Hofmann)  
 1 Ind. 26.3.23 Heidelberg HD (K. Hofmann)  
 3 Ind. 22.3.23 Klärteiche Offstein DÜW (K. Belzer)  
 2 Ind. 21.3.23 Lichtenau RA (W. Jansen)  
 1 Ind. 20.3.23 Limburgerhof RP (K. Belzer)  
 2 Ind. 30.3.23 Ludwigshafen am Rhein LU\* (T. Dolich)  
 2 Ind. 23.3.23 Malsch KA (M. Albert)  
 4 Ind. 20.3.23 Mutterstadt RP (K. Belzer)  
 4 Ind. 29.3.23 Mutterstadt RP (K. Belzer)  
 2 Ind. 17.3.23 NSG Spieß WO\* (H. Blankenheim, V. Schmidt)  
 3 Ind. 23.3.23 NSG Spieß WO\* (K. Montag, S. Kassam)  
 4 Ind. 28.3.23 NSG Spieß WO\* (C. Queisser, F. Schrauth, H. Schmitt)  
 1 Ind. 18.3.23 NSG Wagbachniederung KA (T. Lang, U. Mahler)  
 1 Ind. 22.3.23 NSG Wagbachniederung KA (T. Lang, U. Mahler)  
 1 Ind. 26.3.23 NSG Wagbachniederung KA (E. Körner, U. Mahler)  
 1 Ind. 28.3.23 NSG Wagbachniederung KA (U. Mahler)  
 1 Ind. 29.3.23 NSG Wagbachniederung KA (U. Mahler)  
 1 Ind. 13.3.23 Rheininsel bei Rheindürkheim HP (C. Queisser)  
 10 Ind. 18.3.23 Rheininsel bei Rheindürkheim HP (C. Queisser, F. Schrauth)  
 3 Ind. 22.3.23 Rheininsel bei Rheindürkheim HP (C. Queisser)  
 7 Ind. 24.3.23 Rheininsel bei Rheindürkheim HP (C. Queisser)  
 3 Ind. 29.3.23 Rheininsel bei Rheindürkheim HP (C. Queisser)  
 5 Ind. 26.3.23 Roxheimer Altrhein & Silbersee RP (V. Schmidt)

- 1 M 18.3.23 Rüssingen DON (M. Malz)  
 3 Ind. 12.3.23 Saalbachniederung KA (N. Falk)  
 2 Ind. 13.3.23 Saalbachniederung KA (S. Tillmanns)  
 2 Ind. 16.3.23 Saalbachniederung KA (A. Grams, M. Krömer, W. Debatin)  
 4 Ind. 22.3.23 Saalbachniederung KA (J. Dreher)  
 2 Ind. 23.3.23 Saalbachniederung KA (W. Debatin)  
 1 Ind. 20.3.23 Sandweier BAD (K. Lechner)  
 1 Ind. 21.3.23 Sandweier BAD (W. Jansen)  
 2 Ind. 15.3.23 Sandweier, Oberfeld/Autobahnkirche BAD (L. Fischer)  
 2 Ind. 18.3.23 Sandweier, Oberfeld/Autobahnkirche BAD (L. Fischer)  
 5 Ind. 25.3.23 Sandweier, Oberfeld/Autobahnkirche BAD (L. Fischer)  
 1 Ind. 24.3.23 Worms WO\* (S. Armin)  
 4 Ind. 28.3.23 Worms WO\* (H.-P. Goerlich, J. Dreher, K.-H. Wendlandt, M. Becker)

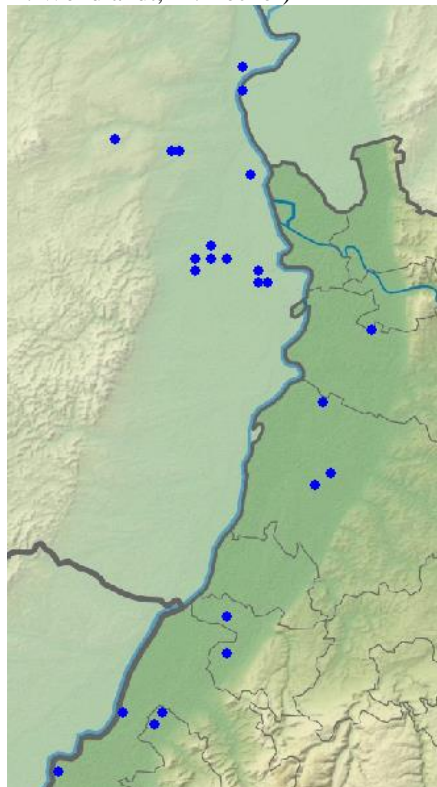

Flussregenpfeifer-Meldungen im Winterhalbjahr

**Sandregenpfeifer: Regelmäßiger Durchzügler  
 Letztbeobachtungen; bis Ende März noch keine Sichtung**

- 2 Ind. 1.10.22 Klärteiche Offstein DÜW (H. Schmitt)  
 1 K1 1.10.22 Ladenburg-Neubotzheim HD (J. Ernst)  
 1 K1 2.10.22 Ladenburg-Neubotzheim HD (J. Ernst)  
 2 (1 K1) 3.10.22 Klärteiche Offstein DÜW (F. Zierz, M.u.H. Hoffmann)  
 1 K1 15.10.22 Silbersee bei Roxheim RP (V. Schmidt)



Sandregenpfeifer © D. Koch

**Waldschnepfe: Durchzügler und Brutvogel**

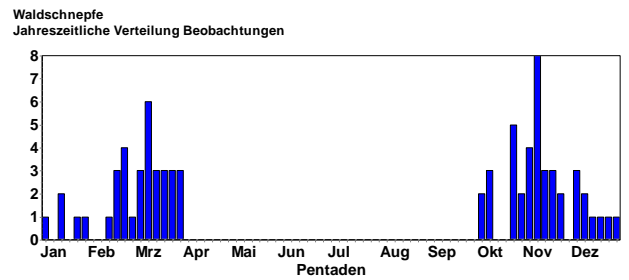

Alle Daten: 1 Ind. 5.10.22 Eberbach Gretengrund HD (A. Quell)

- 1 Ind. 6.10.22 Hochkopf RA (F. Anger)  
 1 Ind. 9.10.22 Graben-Neudorf KA (T. Stalling)  
 1 Ind. 10.10.22 Winden Bruch SÜW (B. Bayer)  
 1 Ind. 12.10.22 Billigheim Grubenwald NOK (J. Lutz)  
 1 Ind. 23.10.22 Billigheimer Bruch SÜW (J. Kutzer)  
 1 Ind. 23.10.22 NSG Haardtrand - Wolfsteig SÜW (J. Kutzer)  
 1 Ind. 25.10.22 Eberbach Unterhöllgrund HD (L. Klingmann)  
 1 Ind. 27.10.22 Bronnacker Hahnenb. NOK (B. Mai)  
 1 Ind. 27.10.22 Sulzbach Pfannenstiel NOK (F. Laier)  
 3 Ind. 31.10.22 Waldmühlb. Hohe Buch NOK (F. Laier)  
 1 Ind. 1.11.22 Heidelberg HD (K. Hofmann)  
 1 Ind. 3.11.22 Mühlbacher Höfe W NOK (J. Wagner)  
 5 Ind. 3.11.22 Sennfeld Datsche NOK (F. Laier)  
 1 Ind. 3.11.22 Sennfeld Fischb.tal S NOK (F. Laier)  
 1 Ind. 6.11.22 Marxzell-Pfaffenrot KA (S. Olschewski)  
 1 Ind. 7.11.22 Katzenthal Röhrleinschhof NOK (J. Lutz)  
 4 Ind. 7.11.22 Mühlbacher Höfe W NOK (J. Wagner)  
 1 Ind. 8.11.22 Billigheim Bronnacker NOK (F. Laier)  
 1 Ind. 8.11.22 Katzenthal NOK (F. Laier)  
 1 Ind. 8.11.22 O.Schefflenz Ob. Eberbächle NOK (E. Werling)  
 1 Ind. 10.11.22 Allfeld S NOK (J. Lutz)  
 1 Ind. 10.11.22 Gaiberg HD (K. Schleifer)  
 1 Ind. 11.11.22 Imsbach DON (J. Klug)  
 2 Ind. 12.11.22 Bödigheim Hammelsburg. NOK (B. Mai)  
 1 Ind. 12.11.22 Bödigheim Olesklinge NOK (T. Ullrich)  
 1 Ind. 13.11.22 Heidelberg HD (H. Holland)  
 1 Ind. 19.11.22 Allfeld Assulzer Hof NOK (W. Wilhelm)  
 1 Ind. 19.11.22 Osterburken NOK (B. Mai)  
 1 Ind. 21.11.22 Sennfeld Datsche NOK (F. Laier)  
 1 Ind. 25.11.22 M.Schefflenz Kertel NOK (F. Laier)  
 1 Ind. 25.11.22 Michelbach/Bruhberg RA (J. Müller)  
 1 Ind. 3.12.22 Billigheim Bronnacker NOK (F. Laier)  
 1 Ind. 4.12.22 Sennfeld Datsche NOK (F. Laier)  
 1 Ind. 4.12.22 Sennfeld Fischb.tal S NOK (F. Laier)  
 1 Ind. 9.12.22 Unterschefflenz NOK (F. Laier)  
 1 Ind. 10.12.22 Katzenthal NOK (F. Laier)  
 2 Ind. 16.12.22 Sulzbach Pfannenstiel NOK (M.T. Müller)  
 1 Ind. 18.12.22 Heddesheim HD (U. Diehl)  
 1 Ind. 26.12.22 Karlsruhe KA\* (U. Kofler)  
 1 Ind. 31.12.22 Sinsheim HD (M. Hummel)  
 1 Ind. 1.1.23 HD Handschuhsheim Höllenbach HD (K. Hofmann)  
 1 Ind. 14.1.23 Bad Dürkheim DÜW (I. Dorner)  
 1 Ind. 14.1.23 Sinsheim HD (M. Hummel)  
 1 Ind. 22.1.23 Leiberstung/Weitenung RA (J. Müller)  
 1 Ind. 26.1.23 Bronnacker Zankholz NOK (B. Mai)  
 1 Ind. 12.2.23 Katzenthal Röhrleinschhof NOK (F. Laier)  
 1 Ind. 15.2.23 Sulzbach Pfannenstiel NOK (M.T. Müller)



- 1 Ind. 18.2.23 Schwarzach NOK (C. Bernitt)
- 1 Ind. 19.2.23 Hügelsheim RA (D. Borck)
- 2 Ind. 21.2.23 Eberbach HD (C. Bernitt, H. Rößler)
- 2 Ind. 23.2.23 Durmersheim RA (H. Wolf)
- 1 Ind. 24.2.23 Graben-Neudorf KA (C. König)
- 1 Ind. 28.2.23 Reilingen HD .
- 1 Ind. 1.3.23 Heppenheim HP (C. Schweiger)
- 1 Ind. 4.3.23 Diedesheim NOK
- 1 Ind. 5.3.23 Binsenthal/Tiefenau RA (D. Peter)
- 1 Ind. 6.3.23 Auerbach NOK .
- 1 Ind. 9.3.23 Billigheim Grubenwald NOK (J. Lutz)
- 1 Ind. 9.3.23 Neuhofen RP (C. Schäfer)
- 1 Ind. 9.3.23 Sulzbach Pfannenstiel NOK (J. Lutz)
- 1 A2 11.3.23 Eberbach Steckenhölde O HD (M. Schulz)
- 1 Ind. 11.3.23 Osterburken RIO O NOK (F. Laier)
- 1 Ind. 12.3.23 Schweisweiler DON (J. Klug)
- 1 Ind. 16.3.23 Maulbronn PF (E. Körner)
- 1 Ind. 17.3.23 Sternenfels PF (S. Bosch)
- 1 Ind. 20.3.23 Dossenheim Weißer Stein HD (M. Wink)
- 2 A2 23.3.23 Dossenheim Allmendwald HD (T. Broschard)
- 1 Ind. 26.3.23 NSG Hinterer See NOK (H. Bott)
- 3 Ind. 28.3.23 Durmersheim RA (H. Wolf)
- 1 Ind. 28.3.23 Maulbronn PF (E. Körner)
- 2 A1 29.3.23 O Geinsheim NW (C. Heber)

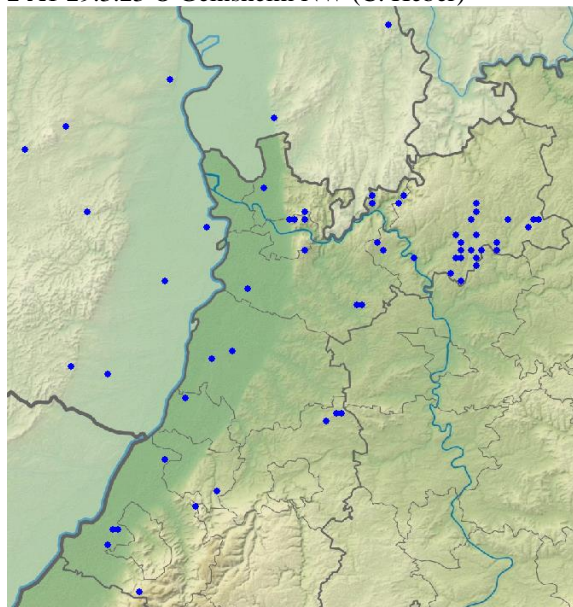

Waldschnepfen-Meldungen im Winterhalbjahr

### Zwergschnepfe: Sehr seltener Durchzügler

Zwergschnepfe  
Jahreszeitliche Verteilung Beobachtungen

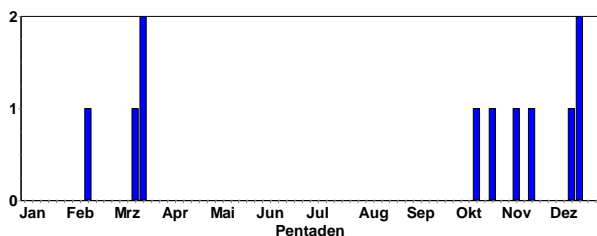

#### Alle Daten:

- 1 Ind. 16.10.22 NSG Roßweiher PF (J. Blessing)
- 2 Ind. 23.10.22 Billigheimer Bruch SÜW (J. Kutzer)
- 1 Ind. 8.11.22 U.Schefflenz Goldern NOK (F. Laier)
- 1 Ind. 19.11.22 Neunkirchen S NOK (C. Bernitt)
- 1 Ind. 14.12.22 Karlsruhe KA\* (N. Falk)
- 1 Ind. 17.12.22 Klärteiche Offstein DÜW (V. Schmidt)
- 1 Ind. 18.12.22 Plittersdorf RA (J. Winter)

- 1 Ind. 12.2.23 Zeiskam GER (J. Ullemeyer)
- 2 Ind. 16.3.23 Minfeld GER (K. Belzer)

### Bekassine: Häufiger Durchzügler und Wintergast

Bekassine  
Jahreszeitliche Verteilung Beobachtungen

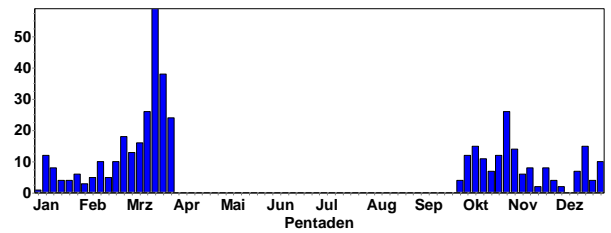

Bekassine  
Summen der Pentadenmaxima

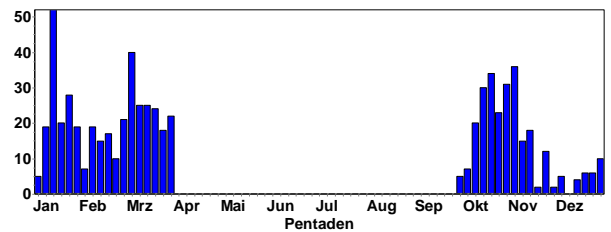

#### Gebietsmaxima ab 5 Ind.:

- 18 Ind. 15.1.23 Altrheinsee Eich AZ (A. Neu)
- 10 Ind. 9.10.22 Billigheimer Bruch SÜW (J. Kutzer)
- 6 Ind. 16.10.22 Birkenheide RP (T. Kärcher)
- 6 Ind. 22.11.22 Bornheim SÜW (U. Janz)
- 6 Ind. 17.12.22 Flachwasserzone BS östlich Staustufe Iffezheim RA (J. Müller)
- 14 Ind. 11.2.23 Flachwasserzone BS östlich Staustufe Iffezheim RA (J. Müller)
- 11 Ind. 12.3.23 Flachwasserzone BS östlich Staustufe Iffezheim RA (J. Müller)
- 5 Ind. 21.3.23 Flachwasserzone BS östlich Staustufe Iffezheim RA (W. Jansen)
- 6 dz. 17.3.23 Gönnheim DÜW (T. Kärcher)
- 52 Ind. 15.1.23 Hafen Sehring RA (J. Lehmann)
- 28 Ind. 25.1.23 Hochdorf-Assenheim RP (T. Kärcher)
- 6 Ind. 4.3.23 Hochdorf-Assenheim RP (T. Kärcher)
- 9 Ind. 17.3.23 Hochdorf-Assenheim RP (T. Kärcher)
- 10 Ind. 19.3.23 Hochdorf-Assenheim RP (T. Kärcher)
- 18 Ind. 22.3.23 Klärteiche Offstein DÜW (K. Belzer)
- 10 Ind. 14.1.23 Langenelz NOK (M. Sonnentag)
- 7 Ind. 16.11.22 Latthurst Moos RA (M. Schulz)
- 6 Ind. 30.10.22 Minfeld GER (N. Falk)
- 20 Ind. 16.3.23 Minfeld GER (K. Belzer)
- 31 Ind. 1.11.22 NSG Spieß WO\* (C. Queisser)
- 15 Ind. 8.11.22 NSG Spieß WO\* (V. Schmidt)
- 12 Ind. 15.11.22 NSG Roßweiher PF (T. Züfle)
- 14 Ind. 12.2.23 NSG Roßweiher PF (E. Körner)
- 17 Ind. 18.2.23 NSG Roßweiher PF (E. Körner)
- 12 Ind. 12.3.23 NSG Roßweiher PF (E. Körner)
- 20 Ind. 13.3.23 NSG Roßweiher PF (J. Stipp, T. Züfle)
- 7 Ind. 3.10.22 NSG Wagbachniederung KA (A. Köhler, D. Walz, J. Blessing)
- 30 Ind. 30.10.22 NSG Wagbachniederung KA (I. Wanner)
- 13 Ind. 17.3.23 NSG Wagbachniederung KA (T. Lang, U. Mahler)
- 12 Ind. 19.3.23 NSG Wagbachniederung KA (H. Lege, M. Kremer, S. Simpson)
- 7 Ind. 20.3.23 NSG Wagbachniederung KA (H. Schlenker, J. Ernst, J. Förderer, U. Mahler)

- 5 Ind. 3.12.22 NSG Weschnitz-Insel von Lorsch HP (C. Zurek)
- 6 Ind. 25.12.22 NSG Weschnitz-Insel von Lorsch HP (C. Zurek)
- 30 Ind. 16.10.22 Saalbachniederung KA (N. Falk)
- 34 Ind. 19.10.22 Saalbachniederung KA (K. Lechner)
- 27 Ind. 28.10.22 Saalbachniederung KA (D. Metzger, F. Bindrich, F. Pollähne, M. Wink)
- 36 Ind. 2.11.22 Saalbachniederung KA (J. Roeder, S. Simpson, W. Debatin)
- 40 Ind. 5.3.23 Saalbachniederung KA (W. Debatin)
- 6 Ind. 6.11.22 Steinfeld SÜW (N. Falk)
- 15 Ind. 18.2.23 Wald-Michelbach HP (M. Sonnberger)
- 16 Ind. 10.10.22 Winden Bruch SÜW (B. Bayer)
- 10 Ind. 15.3.23 Worms WO\* (K. Belzer, M. Becker)

- 1 Ind. 20.10.22 Rheininsel bei Rheindürkheim HP (C. Queisser)
- 6 dz. 4.11.22 Saalbachniederung KA (E. Körner)
- 6 dz. 20.11.22 NSG Sandgrube bei Schauernheim RP (T. Kärcher)
- 4 Ind. 13.12.22 Sennfeld NOK (F. Laier)
- 4 Ind. 18.12.22 Philippsburg KA (S. Olschewski)
- 2 Ind. 18.12.22 Saalbachniederung KA (N. Falk)
- 2 Ind. 25.12.22 Saalbachniederung KA (A. Schräss, W. Debatin)
- 1 Ind. 26.12.22 Klärteiche Offstein DÜW (J. Lehnert)
- 2 Ind. 28.12.22 Erlichsee KA (G. Schön, J. Ernst)
- 1 ad. 14.1.23 Ackerflächen nördl. Kernsee HP (P. Petermann)
- 2 Ind. 25.1.23 BS Grauelsbaum RA (J. Niedermayer)
- 1 Ind. 7.3.23 NSG Wagbachniederung KA (J. Förderer)
- 1 Ind. 11.3.23 Sasbacher Mark RA (C. Schmidt)
- 1 Ind. 13.3.23 Rheininsel bei Rheindürkheim HP (C. Queisser)
- 1 Ind. 22.3.23 Worms WO\* (K. Belzer)
- 1 Ind. 29.3.23 Dettenheim KA (A. Risse)



Bekassine © D. Koch



Brachvögel © M. Wink

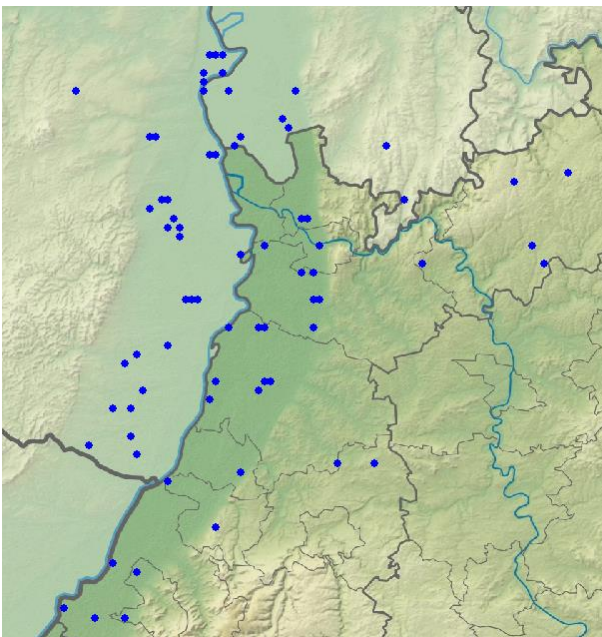

Bekassinen-Meldungen im Winterhalbjahr

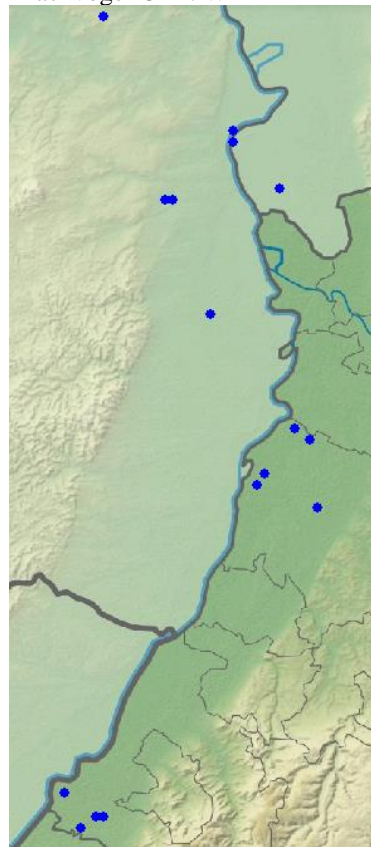

Brachvogel-Meldungen im Winterhalbjahr

### Großer Brachvogel: Regelmäßiger Durchzügler

Großer Brachvogel  
Jahreszeitliche Verteilung Beobachtungen

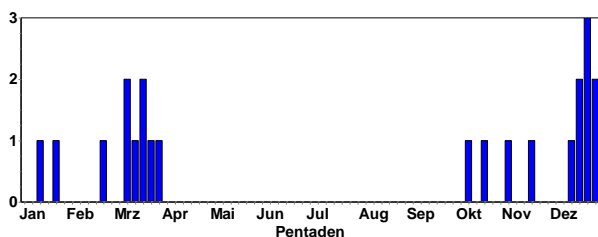

- 6 Ind. 9.10.22 Klärteiche Offstein DÜW (M. Hartmann)



## Flussuferläufer: Regelmäßiger Durchzügler, seltener Wintergast

Flussuferläufer  
Jahreszeitliche Verteilung Beobachtungen

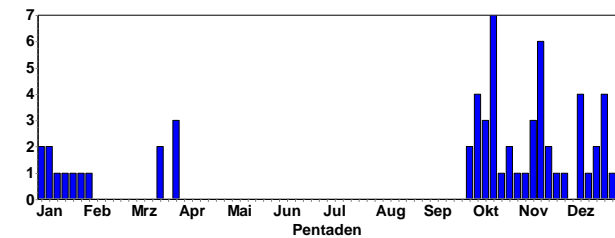

Flussuferläufer © D. Koch

### Mitwintermeldungen:

- 1 Ind. 08.12.22 Lichtenau, Altrhein/Rheinseite (Uwe Wagner)
- 1 Ind. 10.12.22 Roxheimer Altrhein & Silbersee (Volker Schmidt)
- 1 Ind. 10.12.22 KBC-Grube (Bergstraße) (Christian Queisser)
- 1 Ind. 11.12.22 Hafen Maxau (Germersheim) (Andreas Vogel)
- 1 Ind. 12.12.22 Rheininsel bei Rheindürkheim (Christian Queisser)
- 1 Ind. 19.12.22 Ketscher Rheininsel (Gerald Kiefer)
- 1 Ind. 19.12.22 Silbersee bei Roxheim (Schmitt Hans)
- 1 Ind. 23.12.22 NSG Nußlocher Wiesen (Gerald Kiefer)
- 1 Ind. 23.12.22 Angelhofer Altrhein bei Speyer (Volker Schmidt)
- 2 Ind. 25.12.22 Ladenburg Neckar Reiherinsel (Klaus Hoffmann)
- 1 Ind. 25.12.22 Berghäuser Altrhein Mündung (S (Volker Schmidt)
- 1 Ind. 27.12.22 Otterstadt (Johannes Klug)
- 1 Ind. 01.1.23 Illingen, Rhein-km 348 (Niko Falk)
- 1 Ind. 02.1.23 Karlsruhe (Steffen Tillmanns)
- 2 Ind. 07.1.23 NSG Mechtersheimer Tongrube (Schmitt Hans)
- 2 Ind. 08.1.23 Römerberg (Dominik Walz)
- 1 Ind. 14.1.23 Waghäusel (Maja Ziemer)
- 2 Ind. 20.1.23 Karlsruhe (Steffen Tillmanns)
- 1 Ind. 25.1.23 Insel Flotzgrün (Andreas Thiele)
- 1 Ind. 29.1.23 Plittersdorf Nord (Wolfgang Götz)

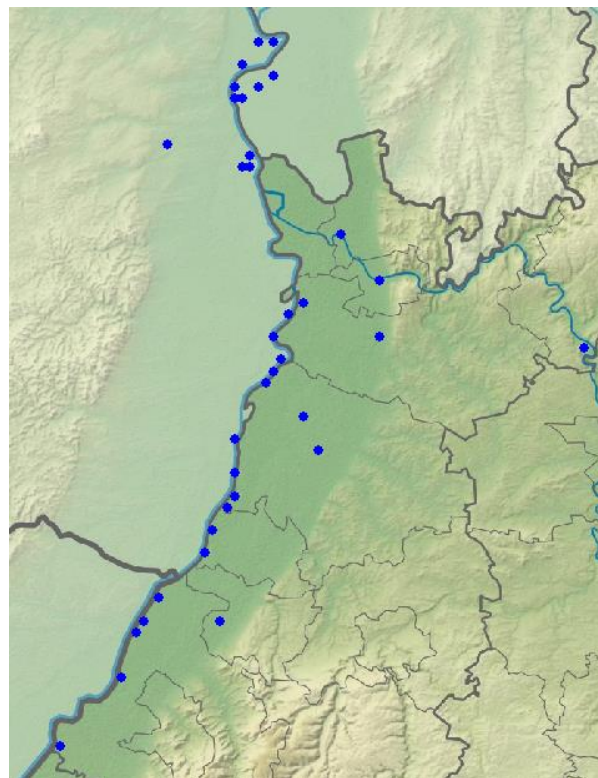

Flussuferläufer-Meldungen im Winterhalbjahr

## Dunkler Wasserläufer: Regelmäßiger Durchzügler

Dunkler Wasserläufer  
Jahreszeitliche Verteilung Beobachtungen

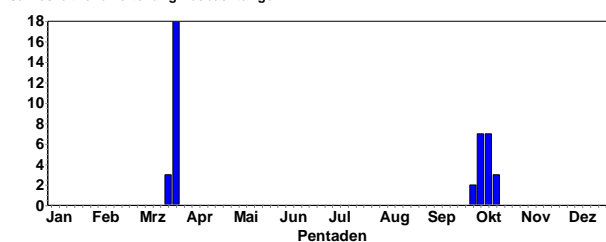

### Alle Daten:

- 3 (3 K1) 1.10.22 NSG Waghäusel KA (J. Blessing)
- 1 Ind. 1.10.22 Roxheimer Altrhein & Silbersee RP (J. Ernst)
- 3 (2 K1 // 3 K1) 3.10.22 NSG Waghäusel KA (A. Köhler, D. Walz, J. Blessing, U. Mahler, W. Jansen)
- 3 (3 K1) 5.10.22 NSG Waghäusel KA (G. Kiefer, U. Mahler)
- 3 (3 K1) 8.10.22 NSG Waghäusel KA (J. Blessing, J. Dreher, M. Hartmann)
- 2 Ind. 8.10.22 Waghäusel KA (D. Niederer)
- 2 Ind. 9.10.22 NSG Waghäusel KA (M.u.H. Hoffmann, R. Gänßler)
- 1 Ind. 15.10.22 NSG Hinterer Roxheimer Altrhein RP (V. Schmidt)
- 1 (1 K1 // 1 imm.) 16.10.22 NSG Waghäusel KA (J. Blessing, T. Kretschmer)
- 1 Ind. 20.3.23 NSG Waghäusel KA (H. Schlenker, J. Ernst, U. Mahler)
- 1 Ind. 22.3.23 NSG Waghäusel KA (A. Grams, D. Metzger, G. Schön, J. Ernst, T. Lang, U. Mahler)
- 1 Ind. 23.3.23 NSG Waghäusel KA (B. Mellein)
- 1 Ind. 24.3.23 NSG Waghäusel KA (M. Wink, U. Mahler)
- 1 Ind. 25.3.23 NSG Waghäusel KA (T. Lang, V. Schmidt)

1 Ind. 26.3.23 NSG Wagbachniederung KA (E. Körner, G. Schön, J. Ernst, U. Mahler, Z. Jacob)



Dunkler Wasserläufer © J. Dreher

**Grünschenkel: Regelmäßiger Durchzügler**

Grünschenkel  
Jahreszeitliche Verteilung Beobachtungen

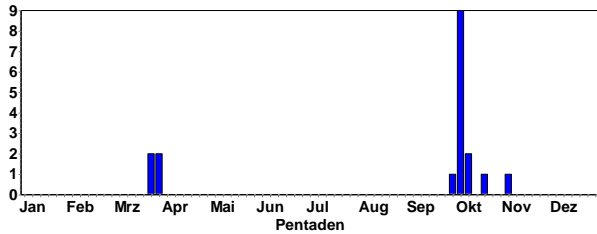

- 1 Ind. 01.-5.10.22 NSG Wagbachniederung (Jürgen Blessing et al.)
- 1 Ind. 03.10.22 Klärteiche Offstein (Franz Zierz)
- 1 Ind. 03.10.22 Altrheinsee, Meerwasser [6216\_ (Bernd Schweitzer)
- 1 Ind. 08.10.22 Klärteiche Offstein (Franz Zierz)
- 1 Ind. 09.10.22 Saalbachniederung (Jürgen Blessing)
- 1 Ind. 20.10.22 Klärteiche Offstein (Rudi Holleitner)
- 1 Ind. 06.11.22 NSG Spieß (Bernd Schweitzer)
- 1 Ind. 22.3.23 NSG Lappen+Eiderbachgr. (Hans-Jürgen Wulfrath)
- 1 Ind. 22.3.23 Malsch (Eduard Angele)
- 1 Ind. 29.3.23 NSG Wagbachniederung (Julia Bayer, Ulrich Mahler)

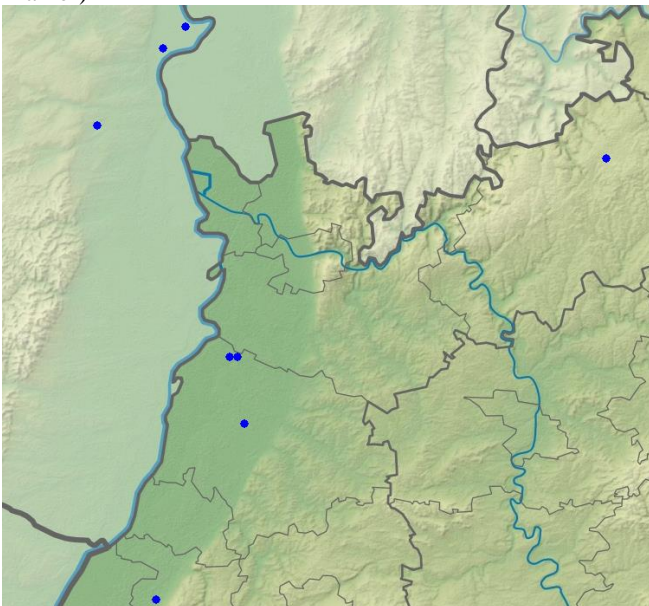

Grünschenkel-Meldungen

**Rotschenkel: Regelmäßiger Durchzügler**

Rotschenkel  
Jahreszeitliche Verteilung Beobachtungen

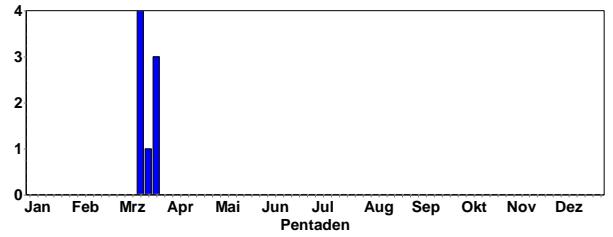

Alle Daten:

- 1 Ind. 15.3.23 Gönheim DÜW (G. Unger, K. Belzer)
- 1 Ind. 15.3.23 NSG Weschnitz-Insel von Lorsch HP (C. Zurek)
- 1 Ind. 16.3.23 NSG Weschnitz-Insel von Lorsch HP (C. Zurek)
- 1 Ind. 18.3.23 Sandweier, Oberfeld/Autobahnkirche BAD (L. Fischer)
- 1 Ind. 25.3.23 Saalbachniederung KA (H. Schneider)



Rotschenkel © D. Koch

**Waldwasserläufer: Verbreiteter Durchzügler, seltener Wintergast**

Waldwasserläufer  
Jahreszeitliche Verteilung Beobachtungen

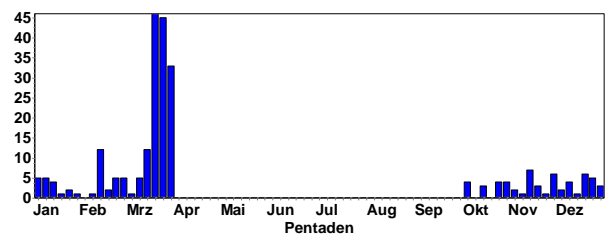

Waldwasserläufer  
Summen der Pentadenmaxima

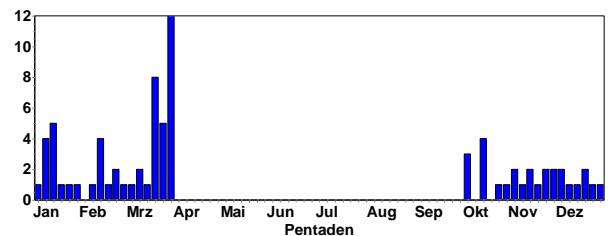

Gebietsmaxima 3 Ind.:

- 3 Ind. 10.2.23 Au am Rhein, Rhein-km 351/Altrhein RA (G. Schön)
- 3 Ind. 5.10.22 Flachwasserzone BS östlich Staustufe Iffezheim RA (M. Schulz)
- 4 Ind. 16.10.22 Flachwasserzone BS östlich Staustufe Iffezheim RA (J. Müller)



- 5 Ind. 14.1.23 Flachwasserzone BS östlich Staustufe Iffezheim RA (J. Müller)  
 3 Ind. 11.2.23 Flachwasserzone BS östlich Staustufe Iffezheim RA (J. Müller)  
 4 Ind. 12.2.23 Goldgrund bei Maxau GER (H.-J. Schygulla)  
 5 Ind. 27.3.23 Kleine Lagune, Doh HD (J. Ernst, K. Gräter, M. Wink)  
 5 Ind. 31.3.23 Kleine Lagune, Doh HD (W. Fischer)  
 3 Ind. 23.3.23 NSG Spieß WO\* (K. Montag, S. Kassam, V. Schmidt)  
 4 Ind. 26.3.23 NSG LA Heegwasser HP (F. Schrauth)  
 2 Ind. 21.3.23 NSG LA Rallengraben HP (F. Schrauth)  
 1 Ind. 26.3.23 NSG LA Rallengraben HP (P. Petermann)  
 1 Ind. 29.3.23 NSG LA Rallengraben HP (P. Petermann)  
 1 Ind. 6.1.23 NSG Mechtersheimer Tongruben RP (E. Körner)  
 4 Ind. 9.1.23 NSG Mechtersheimer Tongruben RP (H. Schlenker)  
 6 Ind. 17.3.23 NSG Wagbachniederung KA (J. Dreher, T. Lang, U. Mahler)  
 8 Ind. 18.3.23 NSG Wagbachniederung KA (A. Nodot, B. Boysen, C. Stohl, G. Kiefer, G. Schön, H. Hoffmann, J. Rathgeber, K. Dreher-Fiebig, M. Krömer, U. Mahler, W. Jansen)  
 4 Ind. 19.3.23 NSG Wagbachniederung KA (A. Bonifart, H. Lege, J. Bonifart, M. Kremer, S. Simpson)  
 5 Ind. 20.3.23 NSG Wagbachniederung KA (H. Schlenker, J. Ernst)  
 4 Ind. 22.3.23 NSG Wagbachniederung KA (A. Grams, G. Schön, J. Ernst, K. Schöpp, T. Lang, U. Mahler)  
 5 Ind. 24.3.23 NSG Wagbachniederung KA (M. Wink)  
 4 A1 26.3.23 NSG Wagbachniederung KA (E. Körner, G. Schön, U. Mahler, Z. Jacob)  
 5 Ind. 31.3.23 Ooskanal/Eichtung BAD (J. Müller)  
 4 Ind. 22.3.23 Saalbachniederung KA (J. Dreher)  
 7 A2 24.3.23 Saalbachniederung KA (M. Wink)  
 3 Ind. 25.3.23 Saalbachniederung KA (H. Schneider, J. Stipp)  
 3 Ind. 24.3.23 Worms WO\* (S. Armin)  
 3 Ind. 29.3.23 Worms WO\* (K. Belzer, S. Armin)

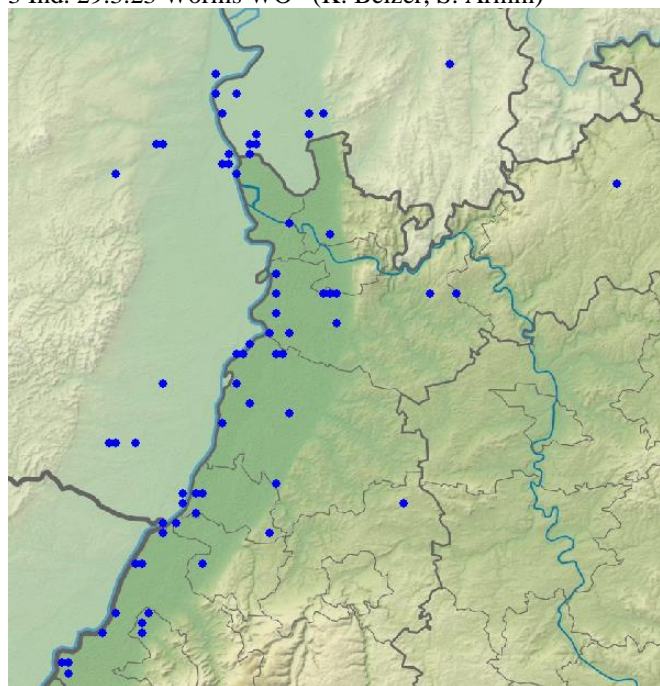

Waldwasserläufer-Meldungen im Winterhalbjahr



Waldwasserläufer im Flug über Höckerschwan © W. Fischer

### Kampfläufer: Verbreiter Durchzügler

Kampfläufer  
Jahreszeitliche Verteilung Beobachtungen

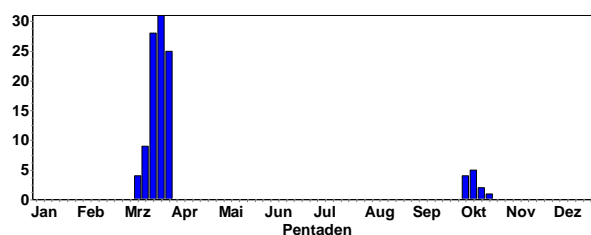

Kampfläufer  
Summen der Pentadenmaxima

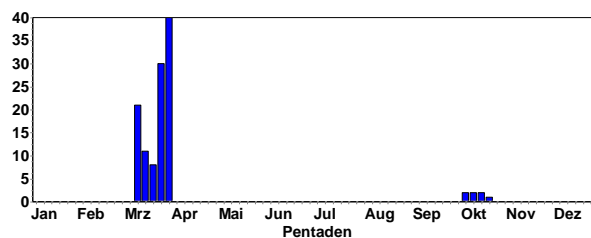

### Gebietsmaxima ab 5 Ind.:

- 39 Ind. 28.3.23 NSG Spieß WO\* (C. Queisser, H. Schmitt)  
 11 Ind. 12.3.23 NSG Lappen+Eiderbachgr. NOK (U. Mössinger)  
 8 Ind. 18.3.23 NSG Wagbachniederung KA (A. Nodot, B. Boysen, C. Stohl, G. Schön, H. Hoffmann, J. Rathgeber, K. Dreher-Fiebig, M. Krömer, U. Mahler, W. Jansen)  
 7 Ind. 22.3.23 NSG Wagbachniederung KA (A. Grams, D. Metzger, G. Schön, J. Ernst, T. Lang, U. Mahler)  
 11 Ind. 26.3.23 NSG Wagbachniederung KA (E. Körner, G. Schön, J. Ernst, U. Mahler, Z. Jacob)  
 8 Ind. 30.3.23 NSG Wagbachniederung KA (A. Risse, J. Stipp, N.V. Pollich, T. Weber, W. Podszun)  
 9 Ind. 31.3.23 NSG Wagbachniederung KA (A. Risse)  
 5 Ind. 25.3.23 Saalbachniederung KA (H. Schneider, J. Stipp)  
 12 Ind. 27.3.23 Saalbachniederung KA (W. Debatin)  
 8 Ind. 28.3.23 Saalbachniederung KA (K. Lechner, S. Tillmanns)  
 8 Ind. 15.3.23 Worms WO\* (M. Becker)

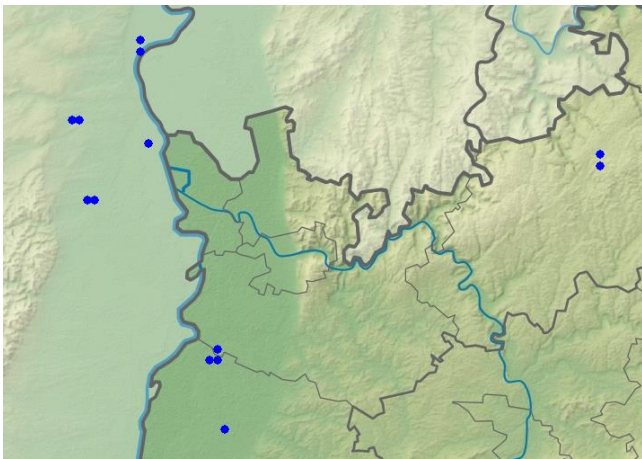

Kampfläufer-Meldungen im Winterhalbjahr

**Zwergstrandläufer: Seltener Durchzügler**

1 K1 3.10.22 NSG Spieß WO\* (V. Schmidt)

**Alpenstrandläufer: Regelmäßiger Durchzügler**

Alpenstrandläufer  
Jahreszeitliche Verteilung Beobachtungen

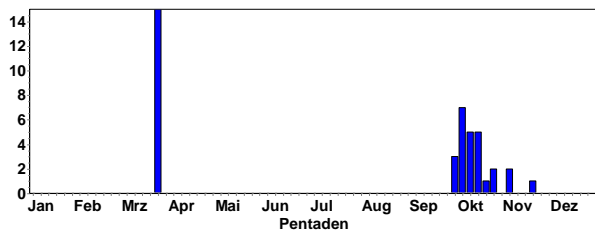

Alpenstrandläufer  
Summen der Pentadenmaxima

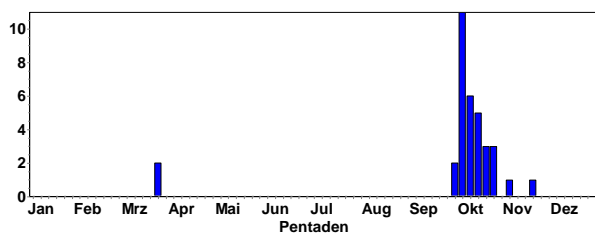

Ab 22.3.23 hielten sich 2 Ind an den Offsteiner Klärteichen auf.



Alpenstrandläufer © M. Wink

Gebietsmaxima ab 3 Ind.:

- 11 Ind. 3.10.22 Altrheinsee, Meerwasser AZ (B. Schweitzer)
- 3 Ind. 22.10.22 Altrheinsee, Meerwasser AZ (B. Schweitzer)
- 3 Ind. 23.10.22 Altrheinsee, Meerwasser AZ (B. Schweitzer)
- 4 Ind. 3.10.22 Klärteiche Offstein DÜW (F. Zierz, M.u.H. Hoffmann)
- 4 (4 K1) 3.10.22 NSG Spieß WO\* (V. Schmidt)
- 5 Ind. 17.10.22 Roxheimer Altrhein & Silbersee RP (J. Ernst)
- 6 Ind. 11.10.22 Vorderer Roxheimer Altrhein RP (H. Schmitt)
- 5 (5 K1) 15.10.22 Vorderer Roxheimer Altrhein RP (V. Schmidt)

**Zwergmöwe: Seltener Durchzügler**

1 K1 29.11.22 Nato-Rampe Hügelshem RA (J. Roeder)

**Lachmöwe: Häufiger Jahresvogel, lokaler Brutvogel, häufiger Durchzügler und Wintergast**

Lachmöwe  
Jahreszeitliche Verteilung Beobachtungen

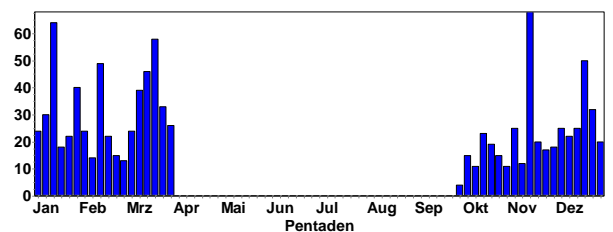

Lachmöwe  
Summen der Pentadenmaxima

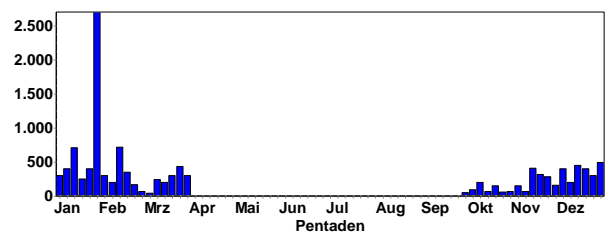

Lachmöwe © J. Dreher

Bruthinweise:

- 240 B6 11.3.23 NSG Meckersheimer Tongruben RP (A. Thiele, F. Bindrich, M. Wink)
- 280 B3 17.3.23 NSG Wagbachtiederung KA (J. Dreher, M. Wink, T. Lang)

Gebietsmaxima ab 200 Ind.:

- 300 Ind. 30.3.23 Altlußheim HD (J. Stipp)
- 200 Ind. 11.3.23 Bruchsal KA (J. Stipp, M. Wink, S. Döhner)



318 Ind. 21.11.22 Heidelberg-Bergheim/Neuenheim HD (K. Hofmann)  
 200 Ind. 13.12.22 Heidelberg-Bergheim/Neuenheim HD (B. Mellein)  
 450 Ind. 14.12.22 Heidelberg-Bergheim/Neuenheim HD (M. Mooij)  
 300 Ind. 1.1.23 Heidelberg-Bergheim/Neuenheim HD (K. Hofmann, T. Friedlaender)  
 221 Ind. 8.1.23 Heidelberg-Bergheim/Neuenheim HD (B. Mellein, F. Linhart)  
 200 Ind. 5.2.23 Heidelberg-Bergheim/Neuenheim HD (F. Linhart)  
 250 Ind. 31.12.22 Heidelberg-Oberfeld HD (K. Kruse)  
 430 Ind. 15.12.22 Heidelberg-Zentrum HD (K. Hofmann)  
 400 Ind. 21.12.22 Heidelberg-Zentrum HD (H. Holland)  
 300 Ind. 24.12.22 Heidelberg-Zentrum HD (J. Dreher)  
 493 Ind. 29.12.22 Heidelberg-Zentrum HD (K. Hofmann)  
 250 Ind. 28.1.23 Heidelberg-Zentrum HD (A. Hasselmeyer)  
 200 Ind. 8.12.22 Heidelberg Neckarwiese HD (H. Holland)  
 287 Ind. 22.12.22 Heidelberg Neckarwiese HD (E. Schöning)



Lachmöwe (immat) © J. Dreher

200 Ind. 4.1.23 Heidelberg Neckarwiese HD (G. Kiefer)  
 200 Ind. 6.1.23 Heidelberg Neckarwiese HD (J. Ernst)  
 200 Ind. 17.1.23 Heidelberg Neckarwiese HD (S. Hans)  
 300 Ind. 2.2.23 Heidelberg Neckarwiese HD (B. Mellein, E. Sefrin)  
 350 Ind. 17.2.23 Heidelberg Neckarwiese HD (J. Brückner)  
 300 Ind. 28.12.22 Knielinger See KA\* (H. Preis)  
 396 Ind. 3.12.22 Mannheim MA\* (C. Queisser)  
 400 Ind. 8.1.23 Mannheim MA\* (C. Queisser)  
 400 Ind. 23.1.23 Mannheim MA\* (J. Ernst)  
 2700 Ind. am SP. 27.1.23 Mannheim MA\* (M. Feuersenger)  
 650 Ind. 10.2.23 Mannheim MA\* (M. Feuersenger)  
 410 Ind. 13.11.22 Neckar: Brücke/Schleuse Neuostenheim - Mündung Rhein MA\* (H. Bott)  
 710 Ind. 15.1.23 Neckar: Brücke/Schleuse Neuostenheim - Mündung Rhein MA\* (H. Bott)  
 720 Ind. 12.2.23 Neckar: Brücke/Schleuse Neuostenheim - Mündung Rhein MA\* (H. Bott)  
 300 Ind. 18.3.23 NSG Wagbachniederung KA (A. Nodot, B. Boysen, G. Kiefer, H. Bott, K. Dreher-Fiebig, M. Krömer)  
 430 Ind. 25.3.23 Saalbachniederung KA (J. Stipp)

Ringfunde:

200 Ind. 11.10.22 Mannheim MA\* (C. Queisser) eine davon farbberingt (weiß, AD538).

52 Ind. 6.11.22 Neckarsteinach HP (A. Quell) 1 Ex. mit VSW Ring rechts, 1 Ex. beringt in Holland und schon den 6. Winter in Neckarsteinach.  
 115 Ind. 3.12.22 Verbindungskanal Mannheim MA\* (C. Queisser) Ein Ind. farbberingt. Anscheinend aus Kroatien.  
 176 Ind. 28.12.22 Neckarsteinach HP (A. Quell) 1 Ind. beringt in Litauen / 1 Ind. beringt in Holland  
 136 Ind. 30.12.22 Neckarsteinach HP (A. Quell) 1 Ind. beringt in Holland  
 400 Ind. 8.1.23 Mannheim MA\* (C. Queisser) 5 Farbringe abgelesen (4 aus Deutschland, 1 aus Dänemark)  
 61 Ind. 11.1.23 Neckarsteinach HP (A. Quell) 1 Ind. beringt in Litauen  
 26 Ind. 21.1.23 Neckarsteinach HP (A. Quell) 1 Ind. beringt in Holland  
 49 Ind. 12.2.23 Neckar: Schleuse Hirschhorn - Schleuse Neckarsteinach HP (A. Quell) 1 Ind. beringt in Holland

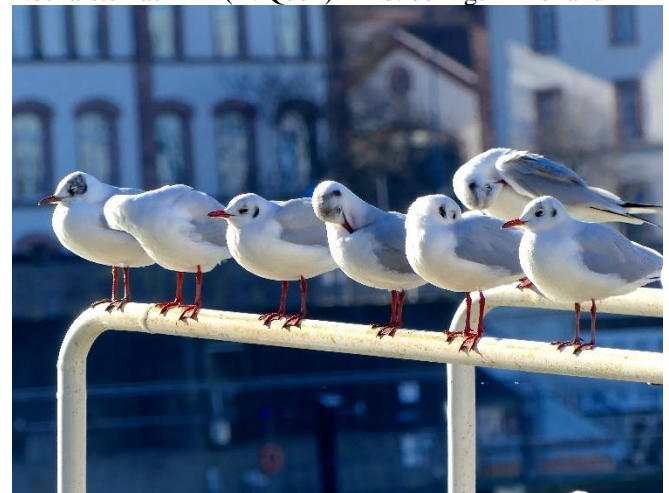

Lachmöwen im SK (C9 D. Koch)

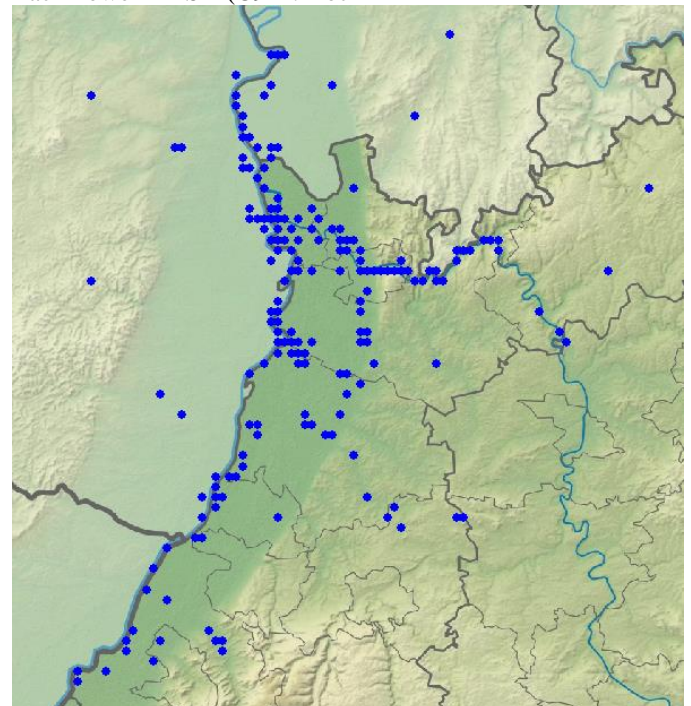

Lachmöwen-Meldungen im Winterhalbjahr

## Schwarzkopfmöwe: Regelmäßiger Durchzügler, lokaler Brutvogel

Schwarzkopfmöwe  
Jahreszeitliche Verteilung Beobachtungen

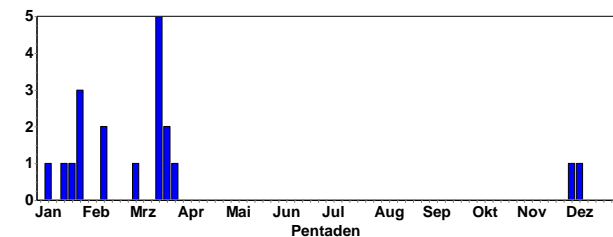

- 1 K1 3.12.22 Mannheim MA\* (C. Queisser)
- 1 K1 9.12.22 Mannheim MA\* (M. Feuersenger)
- 1 K2 8.1.23 Mannheim MA\* (C. Queisser)
- 1 K2 19.1.23 Mannheim MA\* (M. Feuersenger)
- 1 K2 23.1.23 Mannheim MA\* (M. Feuersenger)
- 1 K2 26.1.23 Mannheim MA\* (M. Feuersenger)
- 1 K2 27.1.23 Mannheim MA\* (M. Feuersenger)
- 1 K2 28.1.23 Mannheim MA\* (J. Roeder)
- 1 K2 10.2.23 Mannheim MA\* (M. Feuersenger)
- 1 Ind. 14.2.23 Mannheim MA\* (C. Bethge)
- 2 Ind. 5.3.23 Parkseen Vogelstang MA\* (C. Bethge)
- 1 Ind. 18.3.23 Klärteiche Offstein DÜW (M.u.H. Hoffmann)
- 2 (1 K2 // 1 ad., 1 K2) 18.3.23 NSG Wagbachniederung KA (C. Stohl, G. Schön, T. Lang, U. Mahler)
- 2 Ind. 25.3.23 Klärteiche Offstein DÜW (A. Viertel)
- 1 ad. 25.3.23 NSG Wagbachniederung KA (V. Schmidt)
- 1 Ind. 29.3.23 NSG Wagbachniederung KA (U. Mahler)

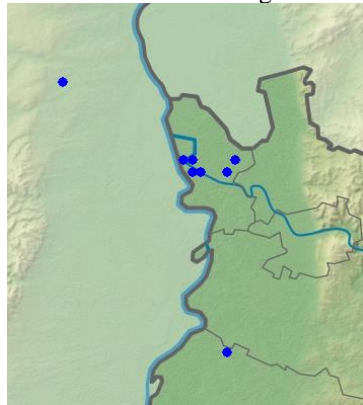

Schwarzkopfmöwen-Meldungen

## Sturmmöwe: Regelmäßiger Durchzügler

Sturmmöwe  
Jahreszeitliche Verteilung Beobachtungen

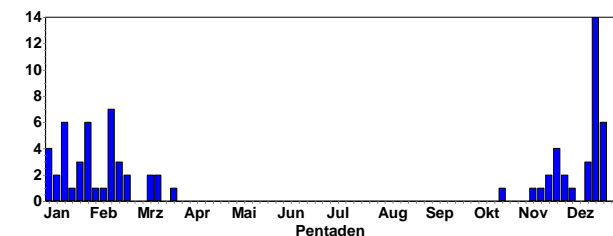

Sturmmöwe  
Summen der Pentadenmaxima

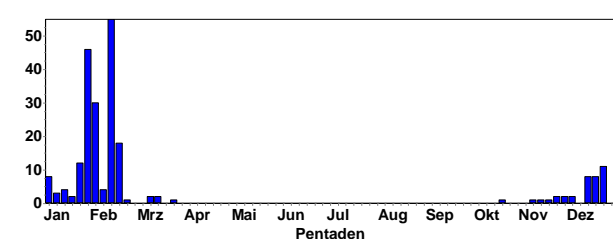

## Alle Daten:

- 1 K1 21.10.22 Mannheim MA\* (C. Queisser)
- 1 K1 9.11.22 Heidelberg-Bergheim/Neuenheim HD (R. Gromes)
- 1 K1 12.11.22 Neckar: Schleuse Neuenheim - Abweig Neckarkanal Wieblingen HD (M. Wink)
- 1 ad. 20.11.22 Brensbach ERB (G. Schneider)
- 1 ad. 20.11.22 Roxheimer Altrhein & Silbersee RP (V. Schmidt)
- 2 (2 K1) 25.11.22 Rheininsel bei Rheindürkheim HP (C. Queisser)
- 1 K1 26.11.22 Mannheim MA\* (C. Queisser)
- 1 K1 26.11.22 NSG Spieß WO\* (C. Queisser, V. Schmidt)
- 2 (2 K1) 27.11.22 Ackerflächen südwestlich Groß-Rohrheim HP (C. Queisser)
- 1 Ind. 28.11.22 Neckarkanal Feudenheim MA\* (T. Lepp)
- 2 (2 K1) 3.12.22 Mannheim MA\* (C. Queisser)
- 8 Ind. 15.12.22 Heidelberg-Zentrum HD (K. Hofmann)
- 2 (2 K1) 15.12.22 Rheininsel bei Rheindürkheim HP (C. Queisser)
- 1 Ind. 16.12.22 Fermasee NSG Altrhein Neuburgweier KA (G. Schön)
- 8 (8 K1) 17.12.22 Eisbruchlache beim Berghäuser Altrhein RP (C. Heber)
- 1 Ind. 17.12.22 Heidelberg-Zentrum HD (M. Mooij)
- 8 (4 K1, 1 K2, 3 ad.) 17.12.22 Mannheim MA\* (C. Queisser)
- 1 K1 17.12.22 Verbindungskanal Mannheim MA\* (C. Queisser)
- 1 Ind. 18.12.22 Bahnweiher bei Schifferstadt RP (R. Wendler)
- 1 Ind. 18.12.22 Industriehafen Mannheim MA\* (H. Bott)
- 5 (5 K1) 18.12.22 Kärchersee HP (C. Queisser)
- 1 K1 18.12.22 Lampertheim HP (C. Queisser)
- 1 Ind. 18.12.22 Rhein-Km 439 HP (P. Petermann)
- 1 Ind. 19.12.22 Tomateninseln RA (G. Schön)
- 6 Ind. 19.12.22 Wurmberg PF (T. Züfle)
- 6 Ind. 20.12.22 Abgrabung Grötzingen KA\* (N. Falk)
- 2 Ind. 21.12.22 Heidelberg-Zentrum HD (H. Holland)
- 1 K1 21.12.22 Waidsee Lützelsachsen HD (F. Schrauth)
- 1 K2 24.12.22 Roxheimer Altrhein & Silbersee RP (V. Schmidt)
- 11 Ind. 25.12.22 Ladenburg Neckar Reiherinsel HD (K. Hofmann)
- 2 (1 ad., 1 K1) 26.12.22 Kärchersee HP (F. Schrauth)
- 1 Ind. 26.12.22 Ladenburg Neckar HD (J. Dreher)
- 1 Ind. 26.12.22 NSG Neckaraue HD (J. Dreher)
- 3 Ind. 26.12.22 Neckaranstau Ladenburg HD (J. Dreher)
- 8 Ind. 1.1.23 Heidelberg-Heidestücke HD (J. Ernst)
- 1 Ind. 5.1.23 Abgrabung Liedolsheim KA (M. Woelfle)
- 1 Ind. 5.1.23 Fermasee NSG Altrhein Neuburgweier KA (G. Schön)
- 1 K2 5.1.23 Rheininsel bei Rheindürkheim HP (C. Queisser)
- 1 Ind. 6.1.23 Karlsruhe KA\* (S. Tillmanns)
- 3 (3 K2) 8.1.23 Mannheim MA\* (C. Queisser)
- 4 (4 K2) 13.1.23 Mannheim MA\* (J. Buchholz)
- 3 (3 K2) 14.1.23 Klärteiche Offstein DÜW (V. Schmidt)
- 1 K2 14.1.23 Maulbeeraue HP (C. Queisser)
- 1 K2 15.1.23 Mühlauhafen MA MA\* (M. Feuersenger)
- 2 Ind. 15.1.23 Neckar: Brücke/Schleuse Neuostenheim - Mündung Rhein MA\* (H. Bott)
- 1 ad. 15.1.23 Verbindungskanal Mannheim MA\* (M. Feuersenger)
- 2 (2 K2) 17.1.23 Mannheim MA\* (B. Mellein)



12 Ind. 23.1.23 Mannheim MA\* (J. Ernst)  
 3 (3 K2) 25.1.23 Petersau, Kiesinseln - RKM 434 FT\* (C. Queisser)  
 1 Ind. 25.1.23 Rheininsel bei Rheindürkheim HP (W. Mayer)  
 46 (8 ad., 38 K2) 26.1.23 Mannheim MA\* (M. Feuersenger)  
 3 Ind. 26.1.23 Nato-Rampe Hügelsheim RA (M. Woelfle)  
 12 (9 K2 / 3 K2) 28.1.23 Mannheim MA\* (J. Roeder)  
 2 Ind. 29.1.23 Heidelberg Botanischer Garten HD (A. Zimmermann, J. Ouedraogo)  
 30 Ind. 4.2.23 Mannheim MA\* (J. Buchholz)  
 4 Ind. 9.2.23 Deponie Grenzhof HD (J. Dreher)  
 67 (2 ad., 10 K2 / 7 ad., 48 K2) 10.2.23 Mannheim MA\* (M. Feuersenger)  
 1 Ind. 11.2.23 Karlsruhe KA\* (A. Vogel)  
 4 Ind. 11.2.23 Plittersdorf, NSG Rastatter Rheinaue/Rheinfähre RA (G. Schön)  
 2 (2 K2) 12.2.23 Eicher See AZ (A. Neu)  
 29 Ind. 12.2.23 Neckar: Brücke/Schleuse Neuostenheim - Mündung Rhein MA\* (H. Bott)  
 15 Ind. 14.2.23 Mannheim MA\* (C. Bethge)  
 5 Ind. 16.2.23 Heidelberg-Grenzhöfer Wald HD (J. Dreher)  
 18 Ind. 16.2.23 Verbindungskanal Mannheim MA\* (A. Thiele)  
 1 K2 17.2.23 Rhein-km 445 WO\* (C. Queisser)  
 1 Ind. 24.2.23 Deponie Grenzhof HD (J. Dreher)  
 1 K2 24.2.23 Petersau, Kiesinseln - RKM 434 FT\* (C. Queisser)  
 1 K2 9.3.23 Rheininsel bei Rheindürkheim HP (C. Queisser)  
 2 (1 ad., 1 K2) 11.3.23 NSG Mechtersheimer Tongruben RP (F. Bindrich)  
 1 K2 13.3.23 Rheininsel bei Rheindürkheim HP (C. Queisser)  
 2 Ind. 15.3.23 Ottersheim bei Landau GER (K. Belzer)  
 1 K2 25.3.23 NSG Wabachniederung KA (V. Schmidt)

Ringfunde: 1 K1 17.12.22 Verbindungskanal Mannheim MA\* (C. Queisser) farbberingt - aus Polen.

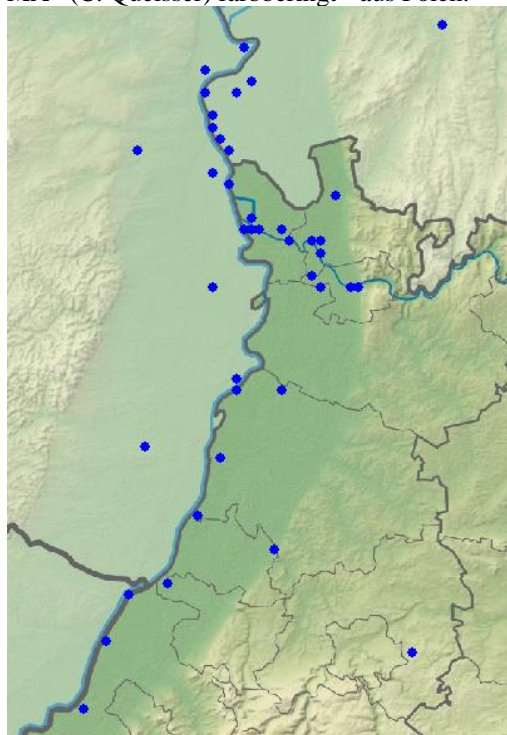

Sturmmöwen-Meldungen im Winterhalbjahr

## Silbermöwe: Seltener Durchzügler

Silbermöwe  
Jahreszeitliche Verteilung Beobachtungen

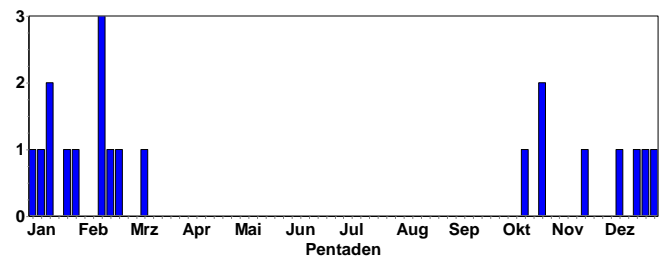

### Alle Daten:

1 K5 15.10.22 NSG Mechtersheimer Tongruben RP (F. Bindrich) K4/K5  
 1 Ind. 25.10.22 NSG Altrhein Maxau KA\* (L. Dellwo, M. Ziemer)  
 1 ad. 20.11.22 Roxheimer Altrhein & Silbersee RP (V. Schmidt)  
 1 ad. 10.12.22 Roxheimer Altrhein & Silbersee RP (V. Schmidt)  
 1 ad. 18.12.22 Silbersee bei Roxheim RP (V. Schmidt)  
 1 ad. 24.12.22 Roxheimer Altrhein & Silbersee RP (V. Schmidt) bekannter Altvogel  
 1 Ind. 29.12.22 Mannheim MA\* (G. Birnbaum)  
 1 ad. 2.1.23 Roxheimer Altrhein & Silbersee RP (V. Schmidt)  
 1 Ind. 7.1.23 Silbersee bei Roxheim RP (V. Kiefer) 3er W  
 1 ad. 14.1.23 Große Blies Ludwigshafen LU\* (T. Kärcher) Stehend auf baum im Wasser  
 1 ad. 14.1.23 Vorderer Roxheimer Altrhein RP (V. Schmidt)  
 1 ad. 25.1.23 Rheininsel bei Rheindürkheim HP (W. Mayer)  
 1 ad. 29.1.23 Roxheimer Altrhein & Silbersee RP (V. Schmidt)  
 1 ad. 10.2.23 Mannheim MA\* (M. Feuersenger)  
 1 Ind. 11.2.23 Rhein-Km 439 HP (W. Fischer)  
 1 ad. 13.2.23 Kiefweiher südl. Ludwigshafen LU\* (U. Janz) zunächst stationär, Interaktion mit Mittelmeermöwe, dann Abzug N  
 1 Ind. 15.2.23 Große Blies Ludwigshafen LU\* (T. Kärcher)  
 1 Ind. 24.2.23 Dettenheim KA (C. König)



Silbermöwe (ad) © M. Wink

**Mittelmeermöwe. Regelmäßiger Jahresvogel, lokaler Brutvogel**

Mittelmeermöwe  
Jahreszeitliche Verteilung Beobachtungen

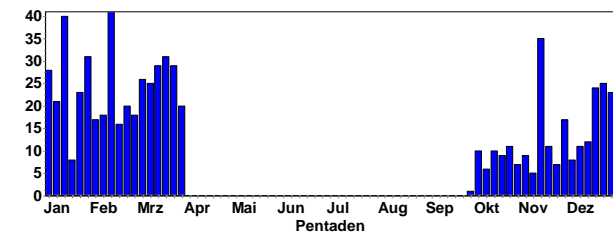

Mittelmeermöwe  
Summen der Pentadenmaxima

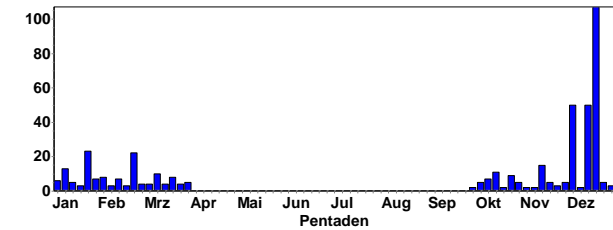

Gebietsmaxima ab 6 Ind.:

- 7 (5 K1, 2 ad.) 23.10.22 Altrheinhafen MA MA\* (M. Feuersenger)
- 6 Ind. 2.1.23 Binsfeld: Gänsedrecksee/Kuhunter SP\* (G. Kiefer)
- 6 (1 ad., 3 K2, 2 K3) 18.12.22 Eicher See AZ (A. Neu)
- 9 (2 K2 / 3 K2, 2 ad., 2 K3) 12.2.23 Eicher See AZ (A. Neu)
- 6 Ind. 1.1.23 Hafen Dow RA (D. Borck)
- 6 (2 ad., 1 K1) 27.11.22 Hammeraue-Süd-Herrnfeld HP (C. Queisser)
- 6 (2 K1, 4 ad.) 23.10.22 Industriehafen Mannheim MA\* (M. Feuersenger)

- 107 Ind. 17.12.22 Murgmündung RA (K. Lechner)
- 7 Ind. 9.10.22 Neckar: Brücke/Schleuse Neuostenheim - Mündung Rhein MA\* (H. Bott)
- 8 Ind. 13.11.22 Neckar: Brücke/Schleuse Neuostenheim - Mündung Rhein MA\* (H. Bott)
- 7 Ind. 22.2.23 Ottersheim bei Landau GER (J. Zürker)
- 15 Ind. 14.11.22 Plittersdorf, NSG Rastatter Rheinaue/Rheinfähre RA (K. Lechner)
- 50 Ind. 4.12.22 Plittersdorf, NSG Rastatter Rheinaue/Rheinfähre RA (J. Stipp)
- 50 Ind. 12.12.22 Plittersdorf, NSG Rastatter Rheinaue/Rheinfähre RA (K. Lechner)
- 23 Ind. 24.1.23 Plittersdorf, NSG Rastatter Rheinaue/Rheinfähre RA (K. Lechner)
- 14 Ind. 12.12.22 Plittersdorf, Rhein-km 341/Altrhein RA (K. Lechner)
- 10 (4 K1, 1 K2, 1 K3, 1 K4, 3 ad.) 23.10.22 Rheininsel bei Rheindürkheim HP (C. Queisser)
- 7 (1 ad., 3 K1, 2 K2, 1 K3) 29.10.22 Rheininsel bei Rheindürkheim HP (C. Queisser)



Mittelmeermöwe im Flug © C. Armbruster

Ringfunde:

- 5 (5 ad.) 26.12.22 Kärchersee HP (F. Schrauth) darunter eine beringt (linkes Bein gelber Ring HJ97)

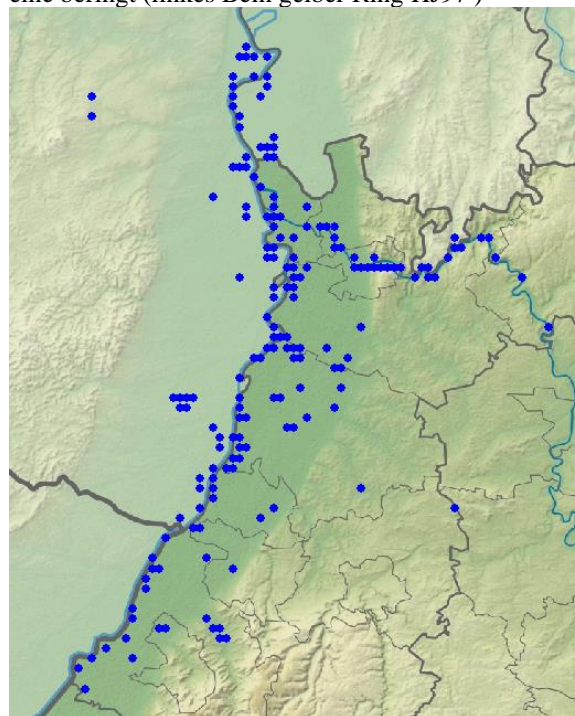

Mittelmeermöwen-Meldungen im Winterhalbjahr



Adulte Mittelmeermöwen © J. Dreher



Immature Mittelmeermöwe © J. Dreher

- 8 Ind. 3.2.23 Knittelsheim GER (J. Zürker)
- 6 Ind. 21.2.23 Kuhardt GER (J. Zürker)



## Steppenmöwe: Regelmäßiger Durchzügler und Wintergast

Steppenmöwe  
Jahreszeitliche Verteilung Beobachtungen

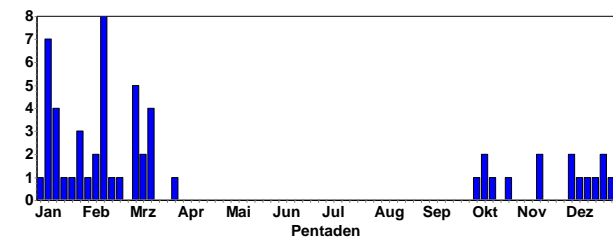

Steppenmöwe  
Summen der Pentadenmaxima

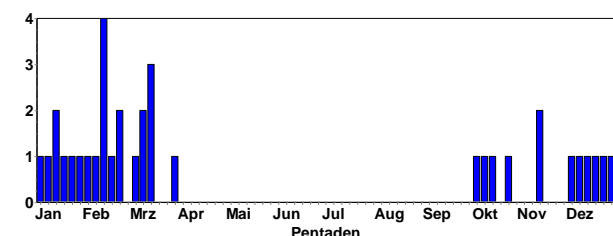

### Alle Daten:

- 1 K2 8.10.22 Rheininsel bei Rheindürkheim HP (C. Queisser)
- 1 dz. 9.10.22 Knittlingen PF (E. Körner) dz
- 1 K1 15.10.22 Rheininsel bei Rheindürkheim HP (C. Queisser)
- 1 K2 23.10.22 Rheindürkheim HP (C. Queisser)
- 2 (1 K1, 1 ad.) 13.11.22 Altrheinhafen MA MA\* (M. Feuersenger)
- 1 Ind. 13.11.22 Neckar: Brücke/Schleuse Neuostenheim - Mündung Rhein MA\* (H. Bott)
- 1 Ind. 4.12.22 Plittersdorf, NSG Rastatter Rheinaue/Rheinfähre RA (J. Stipp)
- 1 K3 6.12.22 Plittersdorf, Rhein-km 341/Altrhein RA (G. Schön)
- 1 Ind. 8.12.22 Plittersdorf, Rhein-km 341/Altrhein RA (L. Fischer)
- 1 Ind. 16.12.22 Silbersee bei Roxheim RP (M. Wink)
- 1 K3 17.12.22 Roxheimer Altrhein & Silbersee RP (C. Heber)
- 1 K1 24.12.22 Anglersee ASV Neckarau HD (A. Stöhr) Bilder unter <https://flic.kr/s/aHBqjAkVez>
- 1 K2 24.12.22 Roxheimer Altrhein & Silbersee RP (V. Schmidt)
- 1 K2 31.12.22 Roxheimer Altrhein & Silbersee RP (V. Schmidt)
- 1 Ind. 1.1.23 Eggenstein-Leopoldshafen KA (S.&P. Funk)
- 1 Ind. 7.1.23 Bobenheim-Roxheim RP (V. Kiefer) 2er W
- 1 K3 7.1.23 Roxheimer Altrhein & Silbersee RP (V. Schmidt)
- 1 Ind. 8.1.23 NSG Hinterer Roxheimer Altrhein RP (J. Klug)
- 1 K3 8.1.23 Roxheimer Altrhein & Silbersee RP (C. Heber, S. Hans, V. Schmidt) Bei der Bestimmung half Volker.
- 1 Ind. 10.1.23 Silbersee RP (M. Wink)
- 1 Ind. 12.1.23 Roxheimer Altrhein & Silbersee RP (S. Hans)
- 1 K3 14.1.23 Silbersee bei Roxheim RP (V. Schmidt)
- 2 (1 ad., 1 K2) 15.1.23 Industriehafen Mannheim MA\* (M. Feuersenger)
- 1 Ind. 15.1.23 Silbersee bei Roxheim RP (M. Klöppel) K3 - Danke an Volker Schmidt für die Erläuterungen
- 1 K2 20.1.23 Mündungheimer Altrhein HP (C. Queisser) entlang des Rheins nach S fliegend

- 1 K3 23.1.23 Rhein-km 342 RA (G. Schön)
- 1 Ind. 27.1.23 Tomateninseln RA (G. Schön)
- 1 ad. 28.1.23 Hardtsee KA (T. Büttel)
- 1 K3 29.1.23 Roxheimer Altrhein & Silbersee RP (V. Schmidt)
- 1 Ind. 3.2.23 NSG Hinterer Roxheimer Altrhein RP (S. Hans) überfliegend
- 1 Ind. 6.2.23 NSG Hinterer Roxheimer Altrhein RP (S. Hans)
- 1 Ind. 9.2.23 Silbersee bei Roxheim RP (M. Wink)
- 1 K4 10.2.23 Rheininsel bei Rheindürkheim HP (C. Queisser)
- 1 ad. 11.2.23 Plittersdorf, NSG Rastatter Rheinaue/Rheinfähre RA (G. Schön) zusammen mit Mittelmeermöwe
- 1 Ind. 11.2.23 Silbersee bei Roxheim RP (H. Bott)
- 4 (2 ad., 2 K2) 12.2.23 Eicher See AZ (A. Neu)
- 1 Ind. 12.2.23 Kiessee unterhalb Jockgrim GER (K. Faaß)
- 1 K3 12.2.23 NSG Hinterer Roxheimer Altrhein RP (A. Thiele, V. Schmidt)
- 1 Ind. 14.2.23 Hardtsee KA (J. Förderer)
- 1 K3 19.2.23 Maulbeeraue HP (C. Queisser)
- 2 Ind. 20.2.23 Abgrabung Rot HD (J. Förderer) zwei Runden über der Abgrabung gedreht.
- 1 Ind. 2.3.23 Silbersee bei Roxheim RP (S. Hans)
- 1 ad. 3.3.23 Petersau, Kiesinseln - RKM 434 FT\* (F. Schrauth)
- 1 Ind. 4.3.23 Bobenheim-Roxheim RP (F. Zier)
- 1 ad. 4.3.23 NSG Mechtersheimer Tongruben RP (J. Bonifart, T. Dolich)
- 2 Ind. 7.3.23 Abgrabung Rot HD (J. Förderer)
- 1 K3 11.3.23 KW Biblis HP (C. Queisser)
- 3 (1 ad., 1 K3, 1 K2) 12.3.23 Silbersee bei Roxheim RP (V. Schmidt)
- 2 Ind. 15.3.23 Ottersheim bei Landau GER (K. Belzer)
- 1 Ind. 16.3.23 Abgrabung Wehrbruch Büchet KA (J. Förderer)
- 1 Ind. 16.3.23 Heidelberg Neckarwiese HD (M. Wink)
- 1 Ind. 28.3.23 Hardtsee KA (J. Förderer)

### Ringfunde:

- 1 K3 6.12.22 Plittersdorf, Rhein-km 341/Altrhein RA (G. Schön) rechts weißer Ring 597:U. Der Vogel wurde am 1.6.2020 in Pásohlávky, Jihomoravský kraj, [CZ22], Czechia als Pullus beringt

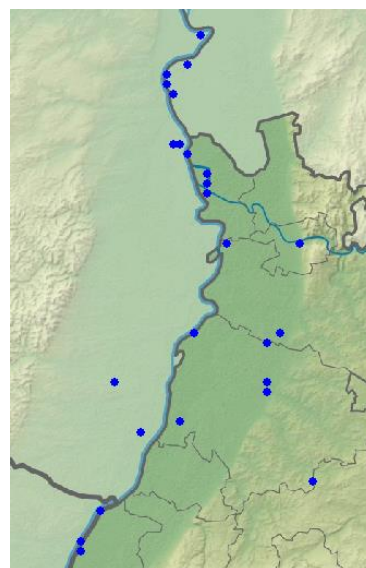

Steppenmöwen-Meldungen im Winterhalbjahr

## Heringsmöwe: Regelmäßiger Durchzügler

Heringsmöwe  
Jahreszeitliche Verteilung Beobachtungen

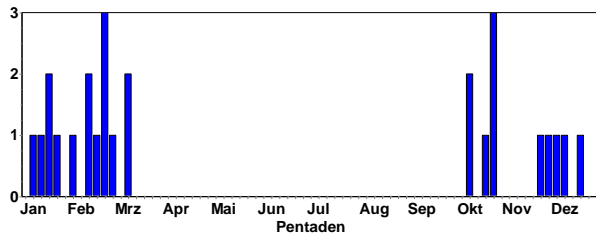

### Alle Daten:

- 1 Ind. 9.10.22 Neckar: Brücke/Schleuse Neuostenheim - Mündung Rhein MA\* (H. Bott)
- 1 ad. 11.10.22 Mannheim MA\* (C. Queisser)
- 1 ad. 21.10.22 Mannheim MA\* (C. Queisser)
- 1 ad. 23.10.22 Mühlauhafen MA MA\* (M. Feuersenger)
- 1 K1 23.10.22 Rheininsel bei Rheindürkheim HP (C. Queisser)
- 1 ad. 24.10.22 Waldsee RP (A. Stöhr)
- 1 ad. 26.11.22 Mannheim MA\* (C. Queisser)
- 1 Ind. 28.11.22 Neckarkanal Feudenheim MA\* (T. Lepp)
- Unter Mittelmeer- und Lachmöwen
- 1 ad. 3.12.22 Mannheim MA\* (C. Queisser)
- 1 ad. 8.12.22 Rheininsel bei Rheindürkheim HP (C. Queisser) entlang des Rheins nach S fliegend
- 1 ad. 17.12.22 Mannheim MA\* (C. Queisser)
- 1 ad. 10.1.23 Mannheim MA\* (H. Schlenker)
- 1 ad. 13.1.23 Mannheim MA\* (J. Buchholz)
- 1 Ind. 17.1.23 Mannheim MA\* (B. Mellein)
- 1 ad. 20.1.23 Mündungheimer Altrhein HP (C. Queisser) entlang des Rheins nach S fliegend



Heringsmöwe © M. Wink

- 1 ad. 23.1.23 Mannheim MA\* (J. Ernst) Sitz, als wäre sie die Galionsfigur, ganz vorne auf dem Museumsschiff.
- 1 ad. 4.2.23 Mannheim MA\* (J. Buchholz)
- 1 ad. 10.2.23 Mannheim MA\* (M. Feuersenger)
- 1 ad. 10.2.23 Rheininsel bei Rheindürkheim HP (C. Queisser) entlang des Rheins überfliegend
- 1 ad. 16.2.23 Mannheim MA\* (A. Thiele)
- 1 Ind. 21.2.23 Ottersheim bei Landau GER (J. Zürker) Viel dunkleres Obergefieder als die MMMöwen. Gelbe Beine und an den Armschwingen helle Flecken
- 1 ad. 22.2.23 NSG Schwalbennest von Neckarsteinach HP (J. Roeder) gemeinsam mit einer Mittelmeermöwe den Neckar aufwärts fliegend, erste Beobachtung seit Monaten.
- 1 Ind. 22.2.23 Ottersheim bei Landau GER (J. Zürker)
- 1 Ind. 25.2.23 Mannheim MA\* (M. Unger)
- 1 ad. 7.3.23 Rheininsel bei Rheindürkheim HP (U. Janz)

1 Ind. 11.3.23 Neckar: Brücke/Schleuse Neuostenheim - Mündung Rhein MA\* (H. Bott)

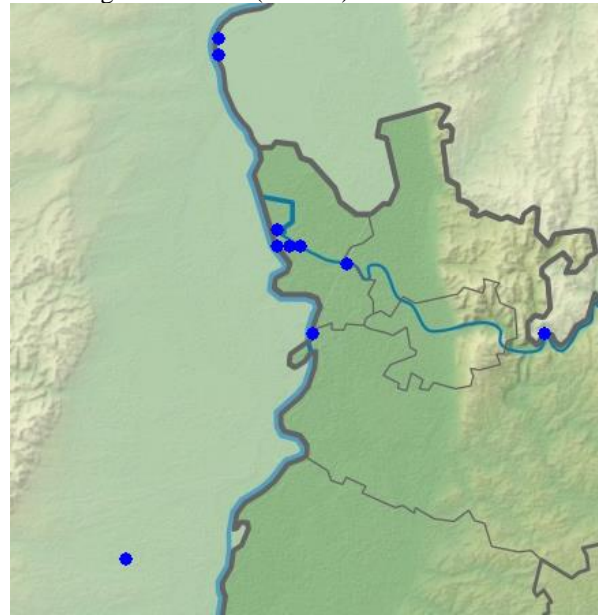

Heringsmöwen-Meldungen im Winterhalbjahr

### Heringsmöwe (ssp. intermedius)

1 Ind. 6.2.23 Rhein-km 342 RA (G. Schön)

### Sterntaucher: Sehr seltener Durchzügler

1 imm. 9.12.22 Speyer SP\* (J. Bonifart)

### Prachtaucher: Sehr seltener Durchzügler

1 Ind. 21.-22.12.22 Berghäuser Altrhein RP (J. Ernst, J. Bonifart)

### Eistaucher Sehr seltener Durchzügler

1 Ind. 6.-11.12.22 Rhein-km 342 RA (G. Schön, J. Kläger, J. Eppler, L. Fischer, C. Stepf, J. Bonifart)

### Rosapelikan: Seltener Gefangenschaftsflüchtling

1 Ind. 9.3.23 NSG Hinterer Roxheimer Altrhein RP (F. Schrauth) Dreht zunächst mehrere Runden über Altrhein und Silbersee, landet dann am Hinteren Altrhein. Ein Vergleich der Flugbilder ergab, dass es sich um denselben Vogel wie im Januar an der Griesheimer Staustufe handelt.



Rosapelikan © F. Schrauth



## Kormoran: Häufiger Jahresvogel: lokaler Brutvogel, häufiger Durchzügler und Wintergast

Kormoran  
Jahreszeitliche Verteilung Beobachtungen

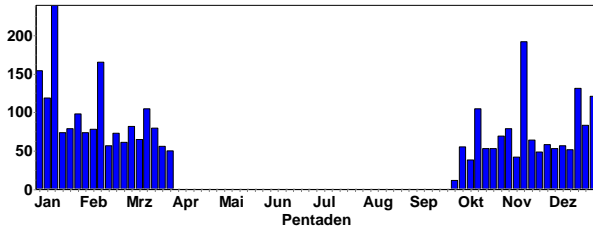

Kormoran  
Summen der Pentadenmaxima

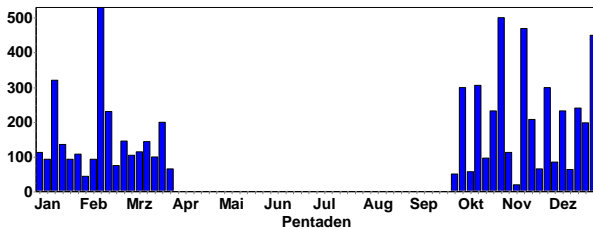

Kormoran im Prachtkleid © J. Dreher



Kormoran © B. Steiner

### Bruthinweise:

79 C11a 17.3.23 Altrhein Kleiner Bodensee KA (S. Tillmanns) 79 benutzte Nester

1 C13b 25.3.23 Entenloch, Greffern RA (C. Dronneau) Environ 35 nids occupés (colonie mixte avec le Héron cendré, dont les nids sont en bordure nord.

57 B6 27.2.23 Karlsruhe KA\* (T. Speck)

20 B6 19.2.23 NSG Hinterer Roxheimer Altrhein RP (V. Schmidt) wohl 2 besetzte Nester

1 B5 15.1.23 NSG LA Welsches Loch HP (P. Petermann) 1 auf Nest

7 B6 28.1.23 NSG LA Welsches Loch HP (P. Petermann) 7 in der Kolonie (Westteil), davon mind. 3 auf Nestern

31 B3 7.2.23 NSG LA Welsches Loch HP (P. Petermann) 21 besetzte Nester (2 mit 2 ad.)

56 B6 13.2.23 NSG LA Welsches Loch HP (J. Kreuziger, P. Petermann) 24 besetzte Nester + balzende noch ohne Nest

28 B5 19.2.23 NSG LA Welsches Loch HP (P. Petermann) mind 28 besetzte Nester

73 B9 25.2.23 NSG LA Welsches Loch HP (P. Petermann) 61 besetzte Nester, brüten wohl teilweise schon

144 C13b 12.3.23 NSG LA Welsches Loch HP (P. Petermann) mind. 72 besetzte Nester (weiter Rückgang gegenüber Vorjahr)

100 C13b 18.3.23 NSG LA Welsches Loch HP (P. Petermann) mind. 79 besetzte Nester zu erkennen, aber vermutl. nicht alle zu sehen

100 C 21.3.23 NSG LA Welsches Loch HP (F. Schrauth) durch zunehmende Belaubung der Weiden sicher nicht alle Nester gesehen

100 B9 26.3.23 NSG LA Welsches Loch HP (P. Petermann) 90 besetzte Nester erkennbar + einzelne balzende Paare ohne Nest

52 B3 3.3.23 NSG Mechttersheimer Tongruben RP (V. Arndt) 29 besetzte Nester

45 C13b 11.3.23 NSG Mechttersheimer Tongruben RP (A. Thiele, F. Bindrich, M. Wink)

87 C11a 15.3.23 NSG Mechttersheimer Tongruben RP (T. Dolich) 50 besetzte Nester

1 B6 22.2.23 NSG Wagbachniederung KA (U. Mahler) Mind. 26 Nester besetzt.



Kormorankolonie © M. Wink

1 B9 2.3.23 NSG Wagbachniederung KA (J. Ernst, U. Mahler) Mind. 36 Nester besetzt.

30 B9 11.3.23 NSG Wagbachniederung KA (H. Schneider, J. Stipp, M. Seyferth, U. Mahler) Mind. 39 besetzte Nester.

60 B9 16.3.23 NSG Wagbachniederung KA (A. Amberger, G. Kiefer, U. Mahler) 46 Nester // Mind. 50 besetzte Nester.

105 C11a dz. 17.3.23 NSG Wagbachniederung KA (J. Dreher, M. Wink) Nach Nord ziehend

51 C13b 20.3.23 NSG Wagbachniederung KA (J. Förderer, U. Mahler) Mind. 53 besetzte Nester.

80 C11a 24.3.23 NSG Wagbachniederung KA (M. Wink, U. Mahler) Mind. 59 besetzte Nester.  
 30 C11a 28.2.23 Römerberg Mechtersheimer Tongruben W RP (M. Wink)  
 1 B7 30.3.23 Sinsheim HD (A. Mall)

Gebietsmaxima ab 100 Ind.:

300 Ind. 3.10.22 Abgrabung Bärensee RA (R. Benz)  
 102 Ind. 17.12.22 Abgrabung Kleiner Bodensee KA (U. Kofler)  
 116 Ind. 13.2.23 Alter BS im nördl. Böllenwörth RP (T. Dolich)  
 306 Ind. 16.10.22 Angelhofer Altrhein, südlicher Teil RP (P. Keller)  
 470 Ind. 13.11.22 BS im Angelwald RP (P. Keller)  
 530 Ind. 12.2.23 BS im Angelwald RP (P. Keller)  
 113 Ind. 2.11.22 Eggenstein-Leopoldshafen KA (S. Tillmanns)  
 187 Ind. 18.12.22 Eicher See AZ (A. Neu)  
 161 Ind. 15.1.23 Eicher See AZ (A. Neu)  
 230 Ind. 15.2.23 Eicher See AZ (M. Klöppel)  
 112 Ind. 29.12.22 Erlichsee KA (G. Kiefer)  
 120 Ind. 24.12.22 Fermasee NSG Altrhein Neuburgweier KA (S. Simpson)  
 125 Ind. 18.12.22 Industriehafen Mannheim MA\* (H. Bott)  
 133 Ind. 15.1.23 Industriehafen Mannheim MA\* (H. Bott, M. Feuersenger)  
 233 Ind. 11.12.22 Insel Rott KA (S. Tillmanns)  
 110 Ind. 12.3.23 Karlsruhe KA\* (U. Kofler)  
 320 Ind. 15.1.23 Kiesseen Furchenwärtel SP\* (P. Keller)  
 150 Ind. 25.10.22 Knielinger See KA\* (H. Preis)  
 100 Ind. 28.1.23 Ladenburg Neckar Reiherinsel HD (C. Kunze)  
 121 Ind. 19.11.22 Mannheim MA\* (J. Freyhof)  
 283 Ind. 14.1.23 Marxscher Weiher bei Waldsee RP (T. Dolich)  
 125 Ind. 13.11.22 Neckar: Mündung Neckarkanal Schwabenheim - Abzweig Neckarkanal Ilvesheim HD (F. Pölzing)  
 200 Ind. 1.11.22 NSG Altrhein Maxau KA\* (G. Schön)  
 232 Ind. am SP. 25.10.22 NSG LA Fretterloch HP (P. Petermann)  
 208 Ind. am SP. 20.11.22 NSG LA Fretterloch HP (P. Petermann)  
 198 Ind. am SP. 26.12.22 NSG LA Fretterloch HP (P. Petermann)  
 192 Ind. 4.10.22 NSG Mechtersheimer Tongruben RP (D.u.U. Hoffmann)  
 190 Ind. 15.10.22 NSG Mechtersheimer Tongruben RP (F. Bindrich)  
 150 Ind. 28.10.22 NSG Mechtersheimer Tongruben RP (F. Pollähne)  
 300 Ind. 29.11.22 NSG Mechtersheimer Tongruben RP (H. Schmitt)  
 100 Ind. 2.1.23 Oberhausen-Rheinhausen KA (S. Nielsen)  
 223 Ind. 13.2.23 Otterstadter Altrhein HD (T. Dolich)  
 240 Ind. 13.2.23 Otterstadter Altrhein: badischer Teil HD (T. Dolich)  
 130 Ind. 7.12.22 Rhein-km 342 RA (J. Kläger)  
 120 Ind. 4.3.23 Rheininsel bei Rheindürkheim HP (C. Queisser)  
 108 Ind. 30.1.23 St. Leoner See HD (G. Kiefer)  
 122 Ind. 31.12.22 Volkscher Weiher HD (T. André)  
 220 Ind. 11.12.22 Wörther Rheinhafen, nördlicher Teil GER (F. Bindrich)

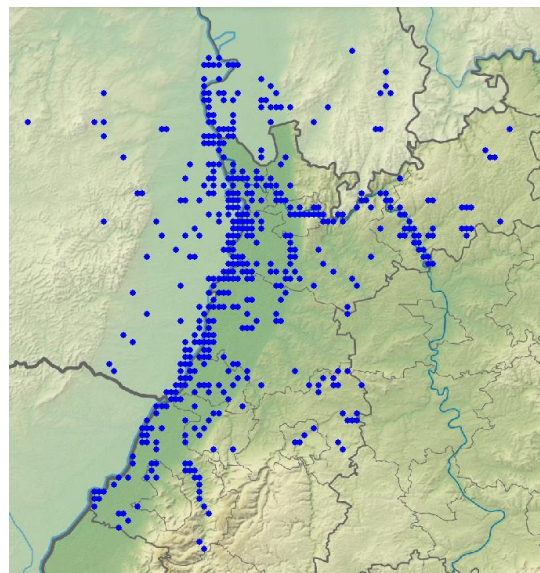

Kormoran-Meldungen im Winterhalbjahr

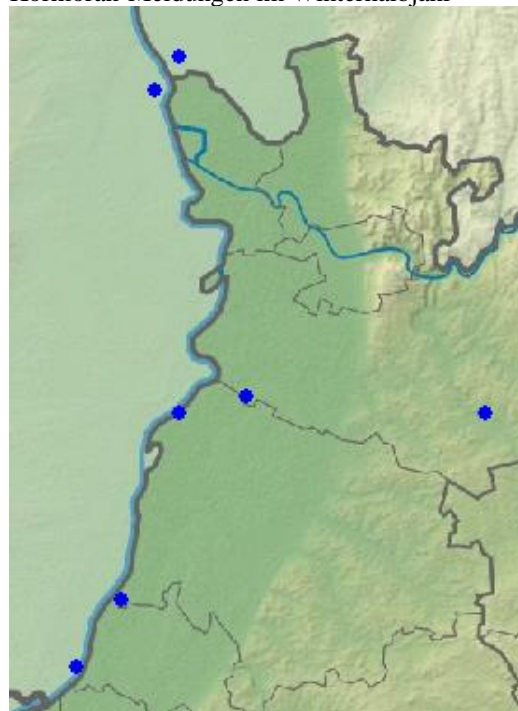

Kormoran-Brutmeldungen (C)

**Zwergscharbe: Ausnahmegast**

Zwergscharbe  
 Jahreszeitliche Verteilung Beobachtungen

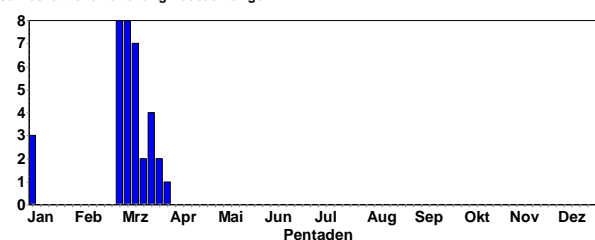

1 ad. (**weißköpfig**) 1.1.-11.3.23 NSG Mechtersheimer Tongruben RP in Kormorankolonie (J. Stipp, L. Haak, N. Schöffski und sehr viele andere Twitcher)

1 ad. 11.-29.3.23 NSG Mechtersheimer Tongruben RP (A. Thiele, F. Bindrich, M. Wink et al.) PK, **Dunkelköpfiges** Individuum, ohne weiß am Kopf. // Zusätzlicher / zweiter Vogel! Im Vergleich zum an den Vortagen gemeldeten Vogel mit hohem PK-Federanteil: Nur im Stirnbereich wenige



weiße PK-Federn, Nacken deutlich bräunlich, Kopf wirkt aus Entfernung einheitlich dunkel. Sitzt in Astgabelung in Kormoran-Kolonie, fliegt 2x Ri. N ab, kehrt aber immer wieder an denselben Platz zurück. Dort mehrfach intensiv balzend (Schwanz aufgestellt, Kopf schnell bogenförmig nach vorne, Schnabel geöffnet), zupft / sortiert Ästchen in Astgabel; K3+. Weißköpfigen Vogel im Beobachtungszeitraum nicht gesehen.

## Rohrdommel: Seltener Durchzügler und Wintergast

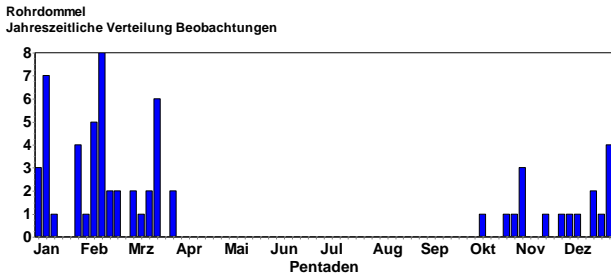

### Alle Daten:

3 Ind. 9.10.22 NSG Spieß WO\* (V. Schmidt) insgesamt 4 Flugbeobachtungen, landen immer in nicht einsehbaren Bereichen  
 1 Ind. 28.10.22 NSG Spieß WO\* (K. Montag) erste Sichtung 11:50, dann etwa 30 Minuten später noch einmal niedrig über das Gebiet in westliche Richtung fliegend.  
 1 Ind. 6.11.22 Abgrabung Hötzel/Schwenk KA (S. Tillmanns)  
 1 Ind. 20.11.22 Abgrabung Hötzel/Schwenk KA (S. Tillmanns)  
 1 Ind. 27.11.22 Abgrabung Hötzel/Schwenk KA (S. Tillmanns)  
 1 Ind. 6.12.22 Abgrabung Hötzel/Schwenk KA (S. Tillmanns)  
 1 Ind. 10.12.22 Abgrabung Hötzel/Schwenk KA (A. Vogel)  
 1 Ind. 17.12.22 Roxheimer Altrhein & Silbersee RP (C. Heber) Roxheimer Altrhein, sehr schwer zu sehen, im Schilf evtl. noch ein weiterer Vogel anwesend  
 1 Ind. 20.12.22 NSG Wagbachniederung KA (U. Mahler)  
 1 Ind. 26.12.22 Walldorf Waldsee HD (J. Förderer)  
 1 Ind. 28.12.22 Erlichsee KA (G. Schön, J. Ernst) Gegen 16:24 Uhr am Schilfrand kurz zu sehen. Herzlichen Dank an Erstmelder Gerd Schön! Belegfoto vorhanden.  
 1 Ind. 31.12.22 Eggenstein-Leopoldshafen KA (. Anonyme, B. Wetzler) gegen 12:15 Uhr fliegend; Beobachtung durch meinen Sohn Samuel, ich selbst schaute durch den Sucher in diesem Moment; Beobachtung durch weiteren Beobachter gemeldet/bestätigt // fliegend  
 1 Ind. 1.1.23 NSG Hinterer Roxheimer Altrhein RP (H. Schmitt) Stand 50 m vorm Kiosk. Überfliegend von rechts nach links am Schilfufer gelandet und sofort im Schilf verschwunden.  
 1 Ind. 3.1.23 NSG Spieß WO\* (C. Heber, J. Klug)  
 1 Ind. 6.1.23 NSG Hinterer Roxheimer Altrhein RP (F. Schrauth)  
 2 Ind. 7.1.23 Roxheimer Altrhein & Silbersee RP (J. Ernst, V. Schmidt)  
 1 Ind. 8.1.23 Bobenheim-Roxheim RP (J. Klug)  
 1 Ind. 8.1.23 Roxheimer Altrhein & Silbersee RP (C. Heber, H. Schmitt, V. Schmidt)  
 1 Ind. 14.1.23 Anglersee bei Ketsch HD (G. Waldmann)  
 1 Ind. 29.1.23 Bobenheim-Roxheim RP (T. Kärcher) Am Schilf, Mitbeobachter S. Amberger

1 Ind. 29.1.23 NSG Hinterer Roxheimer Altrhein RP (J. Fischer, J. Körner) Mitbeobachter: Johanna Körner // Mitbeobachter: Jochen Fischer  
 1 Ind. 29.1.23 Silbersee bei Roxheim RP (A. Hasselmeyer)  
 1 Ind. 6.2.23 NSG Hinterer Roxheimer Altrhein RP (H. Schmitt)  
 1 Ind. 8.2.23 Bobenheim-Roxheim RP (V. Arndt)  
 1 Ind. 8.2.23 NSG Hinterer Roxheimer Altrhein RP (A. Hasselmeyer)  
 1 Ind. 9.2.23 NSG Wagbachniederung KA (R. Hans-Joachim)  
 2 Ind. 12.2.23 Bobenheim-Roxheim RP (J. Weiß)  
 2 Ind. 12.2.23 NSG Hinterer Roxheimer Altrhein RP (A. Hasselmeyer, A. Thiele, F. Schrauth, H. Schmitt, V. Schmidt)  
 2 Ind. 19.2.23 NSG Hinterer Roxheimer Altrhein RP (V. Schmidt)  
 1 dz. 20.2.23 Teschenmoschel DON (M. Franke) 20:56 Uhr  
 1 Ruf weit weg 20:57 Uhr 2 Rufe nah. Aufnahme stark zusammengeschnitten.  
 1 dz. 22.2.23 NSG Wagbachniederung KA Georg Freundlieb.  
 1 dz. 2.3.23 NSG Wagbachniederung KA Georg Freundlieb.  
 1 dz. 3.3.23 Teschenmoschel DON (M. Franke)  
 2 dz. 9.3.23 NSG Wagbachniederung KA (U. Mahler) abends (19:05) auffliegend und rufend miteinander abziehend.  
 1 dz. 12.3.23 NSG LA Bonaue HP (P. Petermann) Flugrufe aus Rheinnähe, entfernen sich nach N, 1 oder 2 Vögel; ~19:12  
 1 dz. 15.3.23 NSG Wagbachniederung KA Georg Freundlieb.  
 2 dz. 18.3.23 NSG Wagbachniederung KA (T. Lang, U. Mahler) Abziehend NO 19:17 bis 19:21 Uhr // 19:17 und 19:21 je 1 auffliegend und rufend abziehend.  
 1 Ind. 19.3.23 NSG Spieß WO\* (V. Schmidt) fliegend über der Blänke  
 1 Ind. 21.3.23 Worms WO\* (J. Debus) Niedrig über das Gebiet fliegend  
 1 Ind. 27.3.23 Worms WO\* (M. Klöppel)

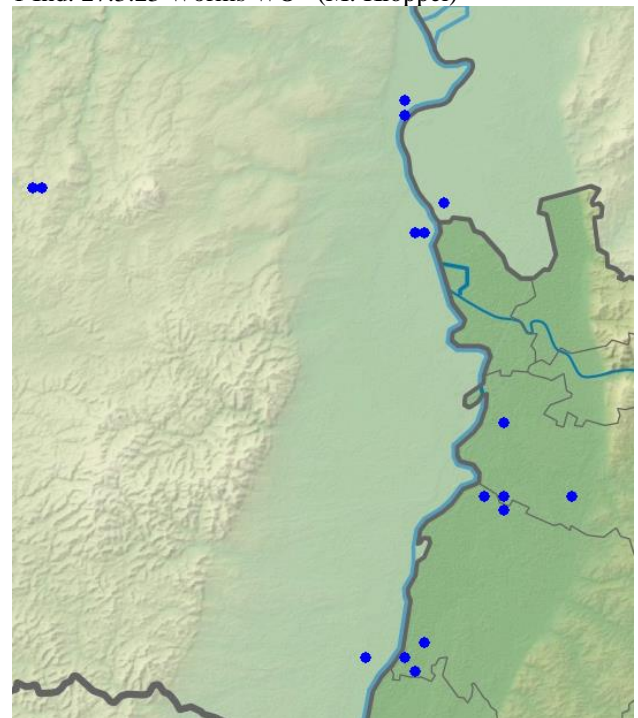

Rohrdommel-Meldungen im Winterhalbjahr

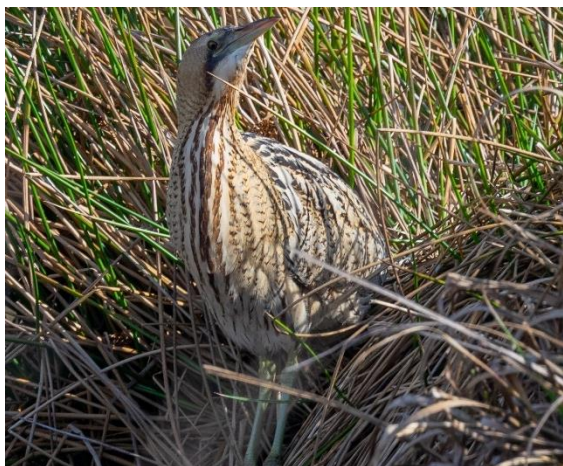

Rohrdommel © W. Debatin

### Nachtreiher: Ausnahmegast im Winterhalbjahr

1 K1 8.10.22 NSG Aalkistensee PF (J. Blessing)

### Silberreiher: Häufiger Durchzügler und Gastvogel

Silberreiher  
Jahreszeitliche Verteilung Beobachtungen

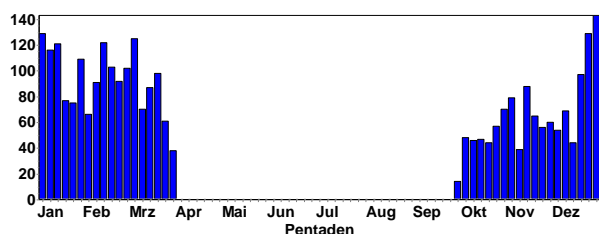

Silberreiher  
Summen der Pentadenmaxima

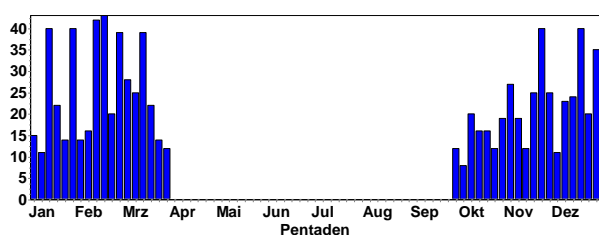

Silberreiher © K. Gräter

### Gebietsmaxima ab 20 Ind.:

- 21 Ind. 12.2.23 Berghäuser Altrhein SP\* (B. Glaß)
- 21 Ind. 31.12.22 Breitenbronn N NOK (C. Bernitt)
- 22 Ind. 17.3.23 Bruchsal Neuwiesen KA (G. Kiefer, G. Schön)
- 25 Ind. 19.11.22 BS Grauelsbaum RA (J. Niedermayer)
- 25 Ind. 29.11.22 BS Grauelsbaum RA (J. Niedermayer)

- 28 Ind. 17.12.22 Frankensee bei Gommersheim SÜW (O. Dolich)
- 23 Ind. 11.12.22 Insel Rott KA (S. Tillmanns)
- 20 Ind. 22.12.22 Kläranlage Waibstadt HD (E. Werling)
- 30 Ind. 13.2.23 Lamprather Altrhein nördlich Bau HP (P. Petermann)
- 43 Ind. 19.2.23 Lamprather Altrhein nördlich Bau HP (P. Petermann)
- 20 Ind. 10.10.22 Lorsch Tennisplätze HP (H. Schweizer)
- 40 Ind. 29.1.23 Niederwiesenweiher bei Iggelheim RP (C. Bub)



Silberreiher © C. Armbruster

- 27 Ind. 11.2.23 NSG Spieß WO\* (J. Poßmann, V. Schmidt)
- 22 Ind. 26.2.23 NSG Spieß WO\* (A. Kohler, B. Hochhut, S. Dröse, H. Schmitt, W. Henkes)
- 25 Ind. am SP. 9.3.23 NSG Spieß WO\* (M. Becker)
- 26 Ind. am SP. 12.3.23 NSG Hinterer Roxheimer Altrhein RP (V. Schmidt)
- 40 Ind. am SP. 23.11.22 NSG LA Welsches Loch HP (P. Petermann)
- 35 Ind. am SP. 31.12.22 NSG LA Welsches Loch HP (P. Petermann)
- 37 Ind. am SP. 11.1.23 NSG LA Welsches Loch HP (P. Petermann)
- 40 Ind. am SP. 15.1.23 NSG LA Welsches Loch HP (P. Petermann)
- 42 Ind. am SP. 14.2.23 NSG LA Welsches Loch HP (P. Petermann)
- 24 Ind. 15.12.22 NSG Wagbachniederung KA (U. Mahler)
- 28 Ind. 2.3.23 NSG Wagbachniederung KA (J. Cermak, J. Ernst, U. Mahler)
- 21 Ind. 13.3.23 NSG Wagbachniederung KA (J. Ernst, M. Krömer, U. Mahler)
- 39 dz. am SP. 16.3.23 NSG Wagbachniederung KA (. Anonyme, A. Amberger, A. Hasselmeyer, G. Kiefer, G. Schön, J. Ernst)
- 26 Ind. 15.1.23 Otterstadter Altrhein HD (T. Dolich)
- 20 (20 ad.) 22.2.23 Philippsburg KA (G. Picke)
- 40 Ind. 17.12.22 Rhein-Staufufe Iffezheim RA (J. Müller)
- 25 Ind. 4.3.23 Roxheimer Altrhein & Silbersee RP (V. Schmidt)
- 39 Ind. 27.2.23 Saalbachniederung KA (J. Förderer, W. Debatin)
- 38 Ind. 28.2.23 Saalbachniederung KA (B. Mellein, W. Debatin)
- 37 Ind. 1.3.23 Saalbachniederung KA (W. Debatin)
- 20 Ind. 3.3.23 Saalbachniederung KA (J. Vomund, W. Debatin)
- 20 Ind. 3.11.22 Vorderer Roxheimer Altrhein RP (F. Schrauth)



22 Ind. 18.1.23 Worms WO\* (M. Klöppel)  
 20 Ind. 20.1.23 Worms WO\* (M. Becker)

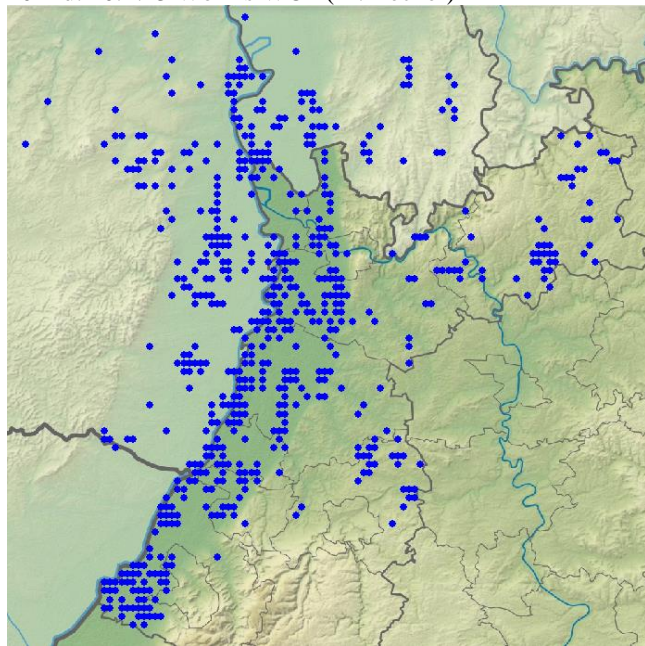

Silberreiher-Meldungen im Winterhalbjahr

Silberreiher  
Höhenverteilung

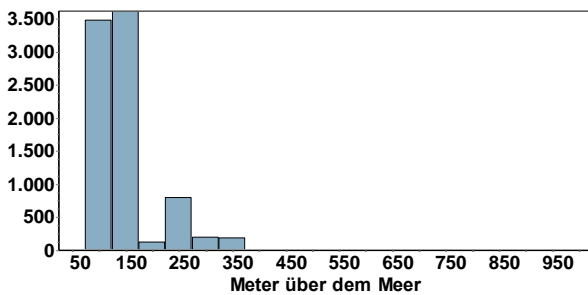

Silberreiher © B. Steiner

## Graureiher: Jahresvogel; lokaler Brutvogel, verbreiteter Zugvogel und Wintergast

Graureiher  
Jahreszeitliche Verteilung Beobachtungen

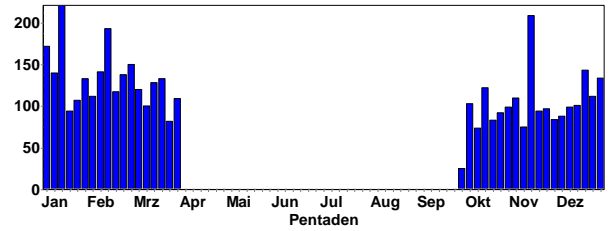

Graureiher  
Summen der Pentadenmaxima

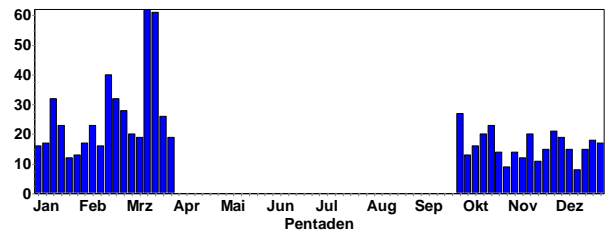

Graureiher mit Beute © K. Gräter



Graureiher mit Beute © W. Debatin

### Bruthinweise:

- 2 C11a 3.3.23 Abgrabung Leopoldshafen KA (S. Tillmanns)
- 26 C13b 25.3.23 Ackerflächen westlich Soldatenfriedhof HP (N. Poeplau)
- 2 B9 29.3.23 Adelsheim Bahntunnel NOK (P. Baust)
- 11 C13b 17.3.23 Altrhein Kleiner Bodensee KA (S. Tillmanns) 9 benutzte Nester
- 5 B6 19.3.23 Anglersee ASV Neckarau HD (T. Fichtner) 5 Nester mit 5 Altvögeln
- 2 (2x) 18.3.23 Blankenloch: Fischteiche KA (B. Peterleit)
- 1 C13b 25.3.23 Entenloch, Greffern RA (C. Dronneau) Une 30aine de nids occupés. Colonie mixte avec le Grand cormoran dont les nids sont en bordure sud



13 B3 (2 ad. / 1 ad. / 1 ad.) 28.3.23 Heidelberg Zoo HD (K.-F. Raqué)  
 18 B3 (1 ad. / 1 ad. / 1 ad. / 1 ad. / 1 ad. / 1 ad. / 1 ad.)  
 29.3.23 Heidelberg Zoo HD (K.-F. Raqué) Die 8 Graureihernester befinden sich überwiegend auf Kiefern und Thuja inmitten einer Storchkolonie von mindestens 20 Nestern auf dem gesamten Zoogelände.  
 12 C11a 7.3.23 Karlsruhe KA\* (S. Tillmanns)  
 2 B6 18.3.23 Karlsruhe Weiherwald KA\* (T. Schaub) Paar auf Nest  
 14 B6 28.2.23 Knielinger See KA\* (G. Schön)  
 3 B9 5.2.23 Knittlingen PF (S. Bosch)  
 5 C11a 25.2.23 Ladenburg Neckar HD (M. Wink)  
 5 C11b 9.3.23 Ladenburg Neckar HD (M. Wink)  
 2 B6 12.3.23 Mannheim MA\* (A. Unger)  
 31 B3 12.3.23 Neckar: Schleuse Gundelsheim - Schleuse Neckarzimmern NOK (D. Dieter Bäurle)  
 12 B6 19.2.23 NSG Hinterer Roxheimer Altrhein RP (V. Schmidt) 8 Nester mit Aktivität, aber wohl noch nicht alle fest besetzt  
 16 B9 21.2.23 NSG Hinterer Roxheimer Altrhein RP (H. Schmitt) Viel Betrieb an den Nestern ein Paar baut ein ganz neues Nest.  
 11 C13b 9.3.23 NSG Hinterer Roxheimer Altrhein RP (F. Schrauth)  
 3 C11a 29.3.23 NSG Hinterer Roxheimer Altrhein RP (H. Hoffmann, H. Schmitt) Brutkolonie  
 9 C13b 30.3.23 Obrigheim Brücke B292 NOK (C. Bernitt)  
 16 C13b 23.3.23 Schauernheim: westl. Kreuz Mutterstadt RP (M. Klöppel)  
 7 B9 13.2.23 Seen südl. Kernsee HP (P. Petermann) in der Kolonie



Graureiher (ad) © J. Dreher

20 (20 ad.) 19.2.23 Seen südl. Kernsee HP (P. Petermann)  
 28 Nester, davon mind. 18 besetzt; viele neue Nester  
 42 (42 ad.) 12.3.23 Seen südl. Kernsee HP (P. Petermann)  
 von 27 erkennbaren Nestern sind 21 sicher besetzt.  
 19 C11a 9.2.23 Silbersee bei Roxheim RP (M. Wink)  
 1 C13a 28.3.23 Vimbuch RA (J. Lehmann) mind. 30 Nester, erste Jungvögel zu sehen  
 8 C11a 18.3.23 W Hanhofen NW (F. Bindrich)  
 7 B3 24.2.23 Waldbronn KA (J. Winter)  
 10 B9 12.3.23 Weingarten KA (A. Fladt)  
 17 C13b 17.2.23 Wildpark Ludwigshafen-Rheingönheim LU\* (H. Geske) Auf den Nestern. Nestausbau. 12 von 17 Nestern sind derzeit besetzt.  
 23 C 25.2.23 Wildpark Ludwigshafen-Rheingönheim LU\* (H. Geske) Intensiver Nestausbau an mehreren Nestern. Ein Nestneubau, zwei Nester im Wiederaufbau.

10 C13b 4.3.23 Wildpark Ludwigshafen-Rheingönheim LU\* (H. Geske) Auf mindestens 2 Nestern wird inzwischen gebrütet.  
 19 C13b 11.3.23 Wildpark Ludwigshafen-Rheingönheim LU\* (H. Geske) Auf mindestens 5 Nestern wird gebrütet. Die vor einer Woche unbesetzten Nester sind wieder besetzt. Der Nestneubau wurde weiter ausgebaut.  
 22 C13b 17.3.23 Wildpark Ludwigshafen-Rheingönheim LU\* (H. Geske) 1 Nest ging vollständig verloren. 2 Nester werden wieder aufgebaut.



Graureiher-Porträt © K. Gräter

Gebietsmaxima ab 20 Ind.:

21 Ind. 24.2.23 Dannstadt-Schauernheim RP (T. Kärcher)  
 27 Ind. 1.10.22 Karlsruhe KA\* (U. Kofler)  
 20 Ind. 16.10.22 Karlsruhe KA\* (U. Kofler)  
 21 Ind. 3.2.23 Klärteiche Offstein DÜW (K. Belzer)  
 20 Ind. 18.10.22 Knittelsheim GER (J. Zürker)  
 32 Ind. 14.1.23 Knittelsheim GER (J. Zürker)  
 23 Ind. 9.2.23 Knittelsheim GER (J. Zürker)  
 23 Ind. 17.1.23 Neckar: Abzweig Neckarkanal Wieblingen - Mündung Neckarkanal Schwabenheim HD (B. Friedetzki)  
 21 Ind. 27.11.22 NSG Weschnitz-Insel von Lorsch HP (C. Zurek)  
 20 Ind. 14.11.22 Otterstadter Altrhein HD (T. Dolich)  
 21 Ind. 10.1.23 Roxheimer Altrhein & Silbersee RP (J. Weiß, M. Wink)  
 20 Ind. 4.3.23 Roxheimer Altrhein & Silbersee RP (V. Schmidt)  
 61 Ind. 17.3.23 Saalbachniederung KA (G. Kiefer, J. Förderer)  
 23 Ind. 22.10.22 Tomateninseln RA (G. Schön)

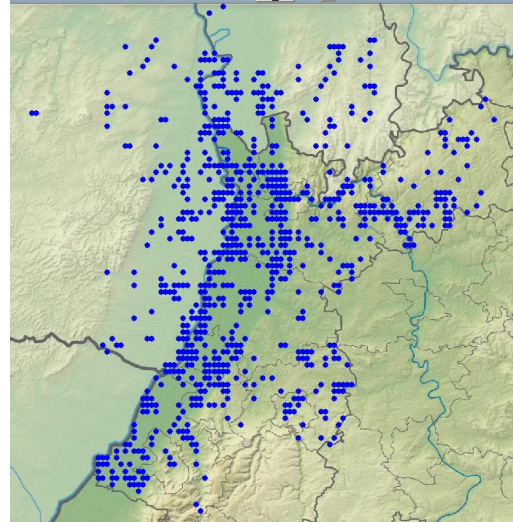

Graureiher-Meldungen im Winterhalbjahr



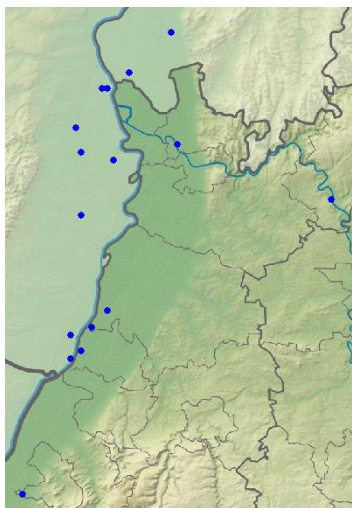

Graureiher- C-Meldungen

### Purpurreiher: Lokaler Brutvogel, Durchzügler

Purpurreiher  
Jahreszeitliche Verteilung Beobachtungen

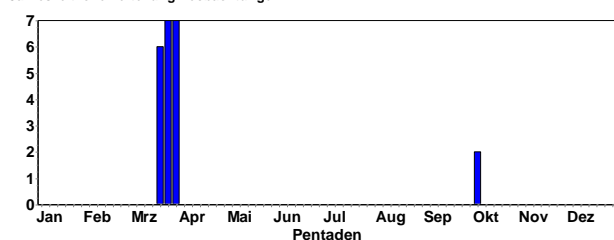

#### Letzte Beobachtungen:

Purpurreiher: 1 Ind. 3.10.22 NSG Altneckar Heidelberg Wieblingen (Bernhard Mellein)

Purpurreiher: 1 Ind. 3-6.10.22 NSG Altneckar Heidelberg (Albert Hasselmeyer)

#### Erstbeobachtung:

Purpurreiher: 1 Ind. Ab 19.3.23 NSG Wagbachniederung (Jakob Bonifart et al.)

### Seidenreiher: Sommervogel; sehr selten im Winterhalbjahr

1 Ind. 11.12.22 Rhein-km 342 RA (C. Stepf, J. Bonifart)

### Schwarzstorch: Seltener Sommervogel und Durchzügler

Schwarzstorch  
Jahreszeitliche Verteilung Beobachtungen

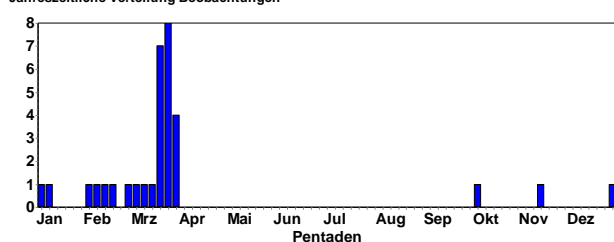

Alle Daten: (außerhalb Brutgebiete) (offenbar Überwinterung von 1 Ind. im Odenwald!)

- 1 Ind. 3.10.22 NSG LA Biedensand HP (F. Schrauth)
- 1 Ind. 12.11.22 Eberbach Heiligenwald HD (J. Wallenwein)
- 1 dz. 27.12.22 Eberbach Heiligenwald HD (J. Wallenwein)
- 1 Ind. 5.1.23 Eberbach Augstelgrund HD (J. Wallenwein)
- 1 Ind. 3.2.23 Eberbach Gaimühle HD (J. Wallenwein)
- 1 Ind. 6.2.23 Itterstau HD (J. Wallenwein)
- 1 Ind. 14.2.23 Weingarten KA (T. Lepp)
- 1 Ind. 19.2.23 Philippsburg KA
- 1 Ind. 26.2.23 Eberbach Hebert HD (C. Kunze)

- 1 Ind. 6.3.23 NW Teschenmoschel DON (M. Franke)
- 2 Ind. 7.3.23 Gaggenau, Sommerhalde/Ehrlich RA (J. Müller)
- 1 Ind. 13.3.23 Bretten KA (J. Stipp)
- 1 dz. 17.3.23 Karlsruhe Weiherwald KA\* (J. Rathgeber)
- 1 dz. 21.3.23 Friedhof Hilsbach HD (E. Sefrin)
- 2 dz. 21.3.23 Heidelberg-Neuenheimer Feld HD (G. Holland)
- 1 Ind. 26.3.23 Wiesen und Neckar bei Neckarhausen HD (A. Quell)
- 1 Ind. 30.3.23 Saalbachniederung KA (J. Stipp, N.V. Pollich)

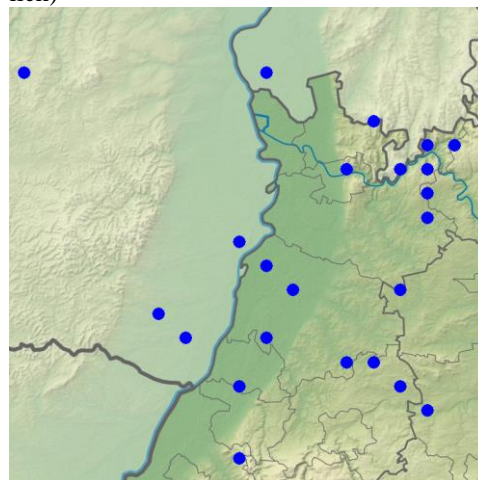

Schwarzstorch-Meldungen im Winterhalbjahr (1/4 TK Raster)

### Weißstorch: Jahresvogel; verbreiteter Brutvogel, Durchzügler, lokaler Wintergast

Weißstorch  
Jahreszeitliche Verteilung Beobachtungen

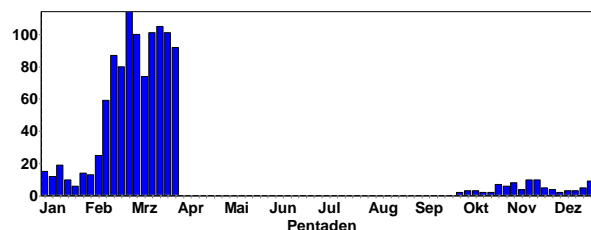

Weißstorch  
Summen der Pentadenmaxima

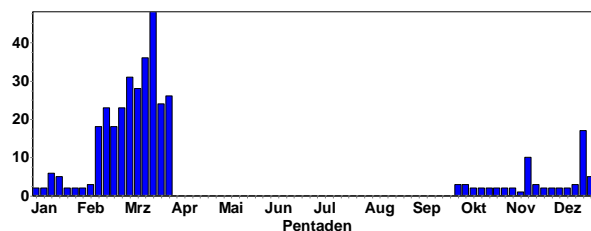

Die Brutpopulation zieht schon im August/September weitgehend ab; nur wenige Individuen bleiben bei uns. Ab Mitte Februar kommen die Zugvögel zurück.

#### Bruthinweise:

- 2 B6 25.3.23 Ackerflächen nördl. Rosengarten HP (C. Queisser) Nest auf Baumspitze. Ring bei einem der beiden abgelesen.
- 1 B6 24.3.23 Ackerflächen östl. Maulbeeraue HP (C. Queisser) Nest auf abgesägtem oder abgebrochenem Baum am Altrhein
- 7 B9 28.3.23 Altdorf SÜW (B. Adam-Küllsen)

3 C11a 17.3.23 Auerbach HP (S. Abrahamczyk)  
 2 B3 12.3.23 Backsteinweiher Oggersheim LU\* (J. Braun)  
 auf bekanntem Horst  
 1 C13a 14.3.23 Bietigheim RA (J. Lehmann)  
 10 B9 17.3.23 Billigheimer Bruch SÜW (A. Schrass)  
 4 B3 25.3.23 Bruchhof, Holiday-Park DÜW (C. Bussen)  
 4 C13b 25.3.23 Brühl Kollerinsel-N HD (E. Tone)  
 2 B 18.3.23 Bürstadt-Süd HP (P. Petermann) Kopula auf  
 dem Nest



Weißstörche im Winter © B. Steiner

2 B3 24.3.23 Forst KA (E. Bierhaus)  
 3 B5 21.3.23 Frauenweiler Bruch HD (J. Förderer)  
 2 B3 (1 M, 1 W) 21.2.23 Goldgrund bei Maxau GER (H.-J.  
 Schygulla) Maximiliansau  
 2 B3 (1 M, 1 W) 2.3.23 Hagenbach GER (H.-J. Schygulla)  
 Hagenbach  
 1 B6 19.2.23 Harthausen RP (D.u.U. Hoffmann)  
 11 C11a 25.2.23 Heddeshelm HD (M. Wink)  
 30 C11a 16.3.23 Heddeshelm HD (U. Diehl)  
 1 B9 21.3.23 Heidelberg-Wieblingen HD (F. Linhart)  
 2 C13a 31.3.23 Hockenheim HD (H. Schinke)  
 1 B6 16.2.23 Karlsruhe KA\* (M. Schulz)  
 1 B6 11.3.23 Karlsruhe KA\* (A. Vogel)  
 1 C13a 25.3.23 Karlsruhe KA\* (J. Cermak)  
 2 B3 (1 M ad., 1 W ad.) 26.3.23 Kehle bei Neuburg GER  
 (H.-J. Schygulla) Neuburg  
 2 B3 18.2.23 Ketsch HD (C. Stohl)  
 1 C11a 21.3.23 Kirchberg HP (A. Hille)  
 2 B6 (1 M, 1 W) 17.3.23 Kirchplatz, Bühl RA (E. Keber)  
 am Horst  
 2 C11a 19.3.23 Ladenburg- Rombach HD (M. Wink)  
 2 C11a 21.2.23 Linkenheim-Hochstetten KA (M. Wink)  
 2 C13b (1 W ad., 1 M ad.) 15.3.23 Linkenheim-Hochstetten  
 KA (M. Stoyanova)  
 2 B9 20.3.23 Mühlacker PF (S. Bosch)  
 2 C11a 18.3.23 Neidenstein HD (H. Rößler)  
 2 B3 (1 M ad., 1 W ad.) 21.3.23 Neuburg am Rhein GER  
 (H.-J. Schygulla) Neuburg  
 1 C11a 27.3.23 Neustadt an der Weinstraße NW (K. Fi-  
 scher)  
 1 B6 1.3.23 NSG Altneckar Heidelberg Wieblingen MITTE  
 HD (F. Linhart) auf dem Nest  
 1 B9 25.3.23 NSG Altneckar Heidelberg Wieblingen OST  
 HD (F. Linhart)  
 7 B3 12.3.23 NSG Aumühle/Am roten Kreuz NW (M. Tei-  
 wes)  
 18 B 21.3.23 NSG LA Heegwasser HP (F. Schrauth) 10 be-  
 setzte Nester + 1 weiteres Paar beim Nestbau

18 C13b 18.3.23 NSG LA Zeilwald HP (P. Petermann) 9 be-  
 setzte Nester  
 2 C11a 20.3.23 NSG Neuhofener Woog RP (T. Dolich) Paar  
 steht auf Nest  
 2 C13b 21.3.23 NSG Rottlichwald RA (K. Lechner)  
 2 B6 (1 M, 1 W) 16.3.23 NSG Waldhagenich, Bühl RA (E.  
 Keber) Horst in Oberweier  
 8 B9 15.3.23 NSG Weschnitz-Insel von Lorsch HP (C. Zu-  
 rek)  
 8 B6 26.3.23 NSG Weschnitz-Insel von Lorsch HP (C. Zu-  
 rek) zwei besetzte Horste am Betriebshof, weitere Störche  
 von Naturhorsten im Süden auf Nahrungssuche  
 5 B6 28.3.23 NSG Weschnitz-Insel von Lorsch HP (C. Zu-  
 rek)  
 2 B3 2.3.23 Nußloch HD (B. Steiner) Ringnummern des  
 Storchenpaares auf dem Nest: DER A2C28 und DER  
 A6L84  
 2 B6 12.3.23 Obrigheim Neckarvorl. NOK (B. Heymanns)  
 1 B6 28.3.23 Oos BAD (D. Schmidt) von West nach Ost  
 überfliegend mit Nistmaterial im Schnabel  
 2 C11a 12.3.23 Otterstadter Altrhein HD (T. Dolich) beide  
 stehen auf Nest, klappern mehrfach



Weißstörche am Horst © D. Koch

2 B3 29.3.23 Philippsburg KA (D. Metzger)  
 8 B3 13.3.23 Plittersdorf RA (J. Winter)  
 4 B9 13.3.23 Plittersdorf, NSG Rastatter Rheinaue/Rhein-  
 fähre RA (K. Lechner) nach etlichen Jahren wieder genutz-  
 ter Horst  
 2 B3 15.3.23 Rauenberg HD (D. Weisenburger) Storchen-  
 nest in einem Baum (Pappel?)  
 8 B5 18.3.23 Rauenberg HD (T. Schaub) 6 besetzte Baum-  
 nester  
 2 B5 28.3.23 Rosengarten HP (C. Queisser) Kopulation auf  
 Nest  
 9 B9 16.3.23 Saalbachniederung KA (M. Krömer, W. Deba-  
 tin) 3 Horste // 2 besetzte Nester  
 17 B3 27.2.23 Sandhausen HD (B. Steiner) kreisend  
 10 B3 21.2.23 St. Ilgen Waldsee HD (B. Steiner)  
 2 B6 25.3.23 Stadtgarten Karlsruhe KA\* (K. Lechner, S.  
 Simpson)  
 2 B9 30.3.23 Steinmauern RA (W. Götz)  
 3 B6 13.3.23 Strandbad Frankenthal FT\* (J. Weiß)  
 1 B6 14.3.23 Tongruben, Meerwiesen HP (S. Fischer)



2 B3 3.3.23 Ubstadt-Weiher KA (C.u.S. Zantke) auf einem Nest  
 2 C11a 29.3.23 W Birkenheide DÜW (M. Wink)  
 2 C11a 15.3.23 W Hanhofen NW (T. Dolich) Nest auf abgebrochener Pappel, klappern  
 2 B3 11.3.23 Wäldchen südl. Lampertheim HP (F. Schrauth) gemeinsam auf dem Nest  
 14 C13b 13.3.23 Walldorf Storchenwiese HD (B. Steiner)  
 16 B9 19.3.23 Walldorf Storchenwiese HD (D. Walz, G. Kiefer, K. Hofmann) 7 durch Paare besetzte Horste  
 17 C13b 22.3.23 Walldorf Storchenwiese HD (B. Steiner, G. Kiefer)  
 3 B3 26.3.23 Weisenheim am Sand DÜW (T. Kärcher)  
 24 B9 (12 M ad., 10 W ad.) 17.3.23 Wildpark Ludwigshafen-Rheingönheim LU\* (H. Geske) 2 Nestneubauten, 1 Nestwiederaufbau, 1 Nestwiederbesetzung. 12 Nester insgesamt. 13 beringt, 11 unberingt.  
 2 C11a 11.3.23 zw. Heiligenstein u. Mechtersheim RP (M. Wink)

Gebietsmaxima ab 10 Ind.:

26 A1 27.3.23 Bad Schönborn KA (M. Essig)  
 18 Ind. 21.3.23 Badesees Waldstücker Heddesheim HD (W. Fischer)  
 14 Ind. 17.2.23 Bornheim SÜW (J. Zürker)  
 11 Ind. 1.3.23 Dettenheim KA (S. Tillmanns)  
 12 Ind. 3.3.23 Forst KA (C.u.S. Zantke)  
 10 Ind. 11.3.23 Frauenweiler Bruch HD (J. Förderer)  
 12 Ind. 16.3.23 Frauenweiler Bruch HD (G. Kiefer)  
 10 Ind. am SP. 26.2.23 Hammeraue-Süd-Herrnfeld HP (R. Croessmann)  
 20 Ind. 9.3.23 Haßloch DÜW (M. Klöppel)  
 13 Ind. 12.3.23 Heidelberg HD (B. Mellein)  
 18 Ind. 20.2.23 Heidelberg-Heidestücke HD (J. Ernst)  
 10 Ind. 19.2.23 Heidelberg-Wieblingen HD (F. Linhart)  
 17 Ind. 18.12.22 Kernsee HP (P. Petermann)  
 23 dz. 1.3.23 Lampertheim HP (P. Petermann)  
 26 Ind. 10.3.23 Linkenheim-Hochstetten KA (G. Merkert)  
 10 A1 30.3.23 Linkenheim-Hochstetten KA (A. Risse)  
 21 Ind. 12.2.23 Mannheim MA\* (H. Bott)  
 17 dz. 16.2.23 Neuhofen RP (T. Dolich)  
 13 Ind. 23.2.23 NSG Altneckar Heidelberg Wieblingen OST HD (A. Hasselmeyer)  
 13 Ind. 30.3.23 NSG Altneckar Heidelberg Wieblingen OST HD (B. Mellein, C. Winter)  
 10 Ind. 13.11.22 NSG Mechtersheimer Tongruben RP (F. Bindrich)  
 21 Ind. 25.2.23 NSG Tongrubengelände von Bensheim und Heppenheim HP (C. Schweiger)  
 13 Ind. 1.3.23 NSG Zugmantel-Bandholz HD (B. Steiner)  
 11 Ind. 12.3.23 Ottersheim bei Landau GER (X. Volk)  
 14 Ind. 26.2.23 Saalbachniederung KA (C. König, F. Laier, J. Theophil, L. Klingmann, N. Pfrang, P. Baust, U. Mössinger)  
 15 Ind. 16.2.23 Walldorf HD (B. Mellein, B. Steiner, G. Kiefer)  
 18 Ind. 17.2.23 Walldorf HD (G. Kiefer, J. Brückner)  
 31 Ind. 2.3.23 Walldorf Storchenwiese HD (B. Steiner)  
 25 Ind. 7.3.23 Walldorf Storchenwiese HD (G. Kiefer)  
 19 Ind. 14.3.23 Walldorf Storchenwiese HD (G. Kiefer)  
 18 Ind. 20.3.23 Walldorf Storchenwiese HD (G. Kiefer)  
 17 Ind. 26.3.23 Walldorf Storchenwiese HD (G. Kiefer)  
 11 Ind. 20.2.23 Wiesloch HD (B. Steiner, G. Kiefer)  
 11 Ind. 24.3.23 Wiesloch HD (G. Kiefer)

11 (5 M ad., 4 W ad.) 25.2.23 Wildpark Ludwigshafen-Rheingönheim LU\* (H. Geske)  
 10 (6 M ad., 4 W ad.) 4.3.23 Wildpark Ludwigshafen-Rheingönheim LU\* (H. Geske)  
 28 (9 M ad., 8 W ad.) 11.3.23 Wildpark Ludwigshafen-Rheingönheim LU\* (H. Geske)  
 11 A1 12.3.23 Wörth am Rhein GER (H.-J. Schygulla)

Ringfunde:

11 Ind. 20.2.23 Wiesloch HD (B. Steiner, G. Kiefer) Einer der Weißstörche hat die Ringnummer DER AU148.  
 2 B3 2.3.23 Nußloch HD (B. Steiner) Ringnummern des Storchenpaares auf dem Nest: DER A2C28 und DER A6L84  
 8 Ind. 2.3.23 Wiesloch HD (B. Steiner) Nahrungssuche bzw. ruhend; erfasste Ringnummern: DER AZ629, DER AR517 und DER AH780  
 3 Ind. 5.3.23 Dannstadt-Schauernheim RP (T. Kärcher), DER AW064 links oben

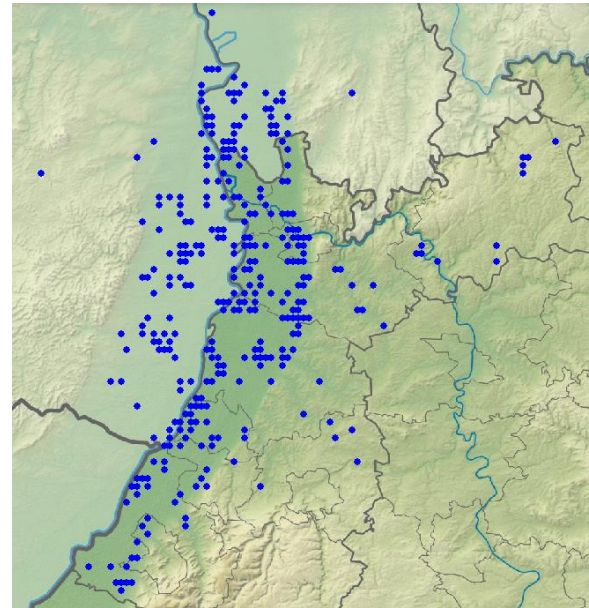

Weißstorch-Meldungen im Winterhalbjahr

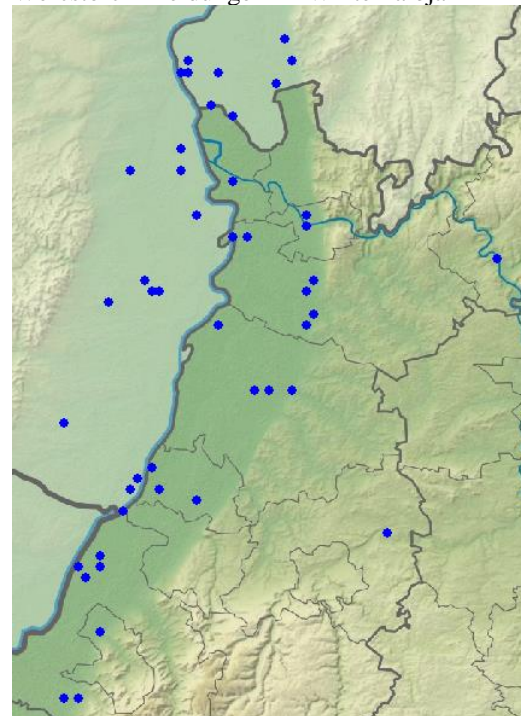

Weißstorch-Brutmeldungen

## Fischadler: Sommervogel, Durchzügler

### Alle Daten:

1 dz. 4.10.22 Unterschwarzach W NOK (H. Rößler)  
1 dz. 5.10.22 Neckarwimmersbach Au HD (A. Quell)  
1 Ind. 2.11.22 Saalbachniederung KA (S. Simpson)  
1 Ind. 18.3.23 NSG Wagbachniederung KA (H. Bott)  
1 Ind. 20.3.23 Saalbachniederung KA (W. Debatin)  
1 Ind. 25.3.23 Eberbach HD (C. Kunze)  
1 dz. 26.3.23 Heidelberg-Zentrum HD (M. Mooij)  
1 W dz. 26.3.23 NSG Spieß WO\* (V. Schmidt)  
1 dz. 27.3.23 Karlsruhe KA\* (S. Olschewski)  
1 Ind. 28.3.23 BS Neuwiesen KA (K. Lechner, S. Tillmanns)



Fischadler © D. Koch

## Habichtsadler: Ausnahmegast

1 Ind. 25.3.23 Sternenfels (Jason Bosch)

## Gleitaar: Ausnahmegast

1 Ind. 14.1.23 O.Schefflenz Zollst. NOK (E. Werling) Sehr heller Greif seitlich auf einer Weide. Größe: Turmfalkenklasse. Flog weg bevor ich das Fernglas hoch hatte. Spitze, dreieckige Flügel mit fast schwarzen Handschwingen

## Kornweihe: Regelmäßiger Wintergast und Zugvogel

Kornweihe  
Jahreszeitliche Verteilung Beobachtungen

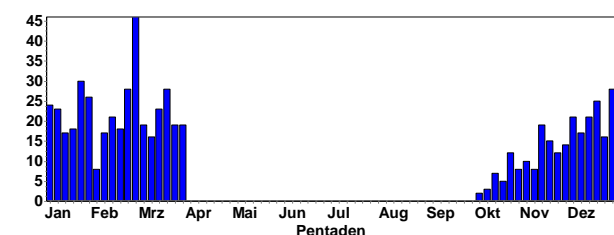

### Gebietsmaxima ab 3 Ind.:

3 (1 M // 1 M, 2 wf.) 4.3.23 Billigheimer Bruch SÜW (D. Felzmann, J. Kutzer)  
4 (2 M ad., 2 W) 28.1.23 Breitenbronn N NOK (C. Bernitt)  
3 Ind. 23.1.23 Bretten KA (K. Schöpp)  
3 (2 M, 1 wf.) 12.11.22 Bruchsal KA (J.A. Putze)  
4 Ind. am SP. 15.1.23 Eich AZ (M. Klöppel)  
4 (1 M K2, 3 W) am SP. 15.1.23 Eich-Gimbsheimer Altrhein mit NSG AZ (V. Schmidt)

4 (4 wf.) am SP. 10.1.23 Heinrichs-Talaue-See AZ (J. Lehnert)



Kornweihe: Männchen und Weibchen © C. Bernitt

3 (3 wf.) 11.2.23 Herxheim bei Landau/ Pfalz SÜW (J. Zürker)  
3 (3 wf.) 22.1.23 Knittlingen PF (J. Blessing, K. Schöpp)  
3 (1 K1 // 1 wf. / 1 wf.) 15.12.22 Kraichtal KA (J. Stipp, M. Ziemer)  
3 (1 W K2, 1 M K2, 1 W ad.) 11.3.23 NSG Spieß WO\* (F. Geisen, V. Schmidt)  
3 (3 K2 // 3 wf.) 17.3.23 NSG Wagbachniederung KA (T. Lang, U. Mahler)  
3 (3 wf.) 18.3.23 NSG Wagbachniederung KA (M. Krömer, T. Lang, U. Mahler)  
4 (4 wf.) 20.3.23 NSG Wagbachniederung KA (J. Ernst, U. Mahler)  
3 (1 M, 2 wf.) 15.12.22 NSG Weschnitz-Insel von Lorsch HP (D. Fischer)  
3 (3 wf.) 26.2.23 Oberhausen-Rheinhausen KA (J. Ernst)  
3 (3 wf.) 7.3.23 Oberhausen-Rheinhausen KA .  
3 (3 wf.) 17.11.22 Saalbachniederung KA (U. Mahler, W. Debatin)  
3 (3 wf. // 2 wf.) 5.1.23 Saalbachniederung KA (D. Walz, W. Debatin)



Kornweihe wird von Rabenkrähen gemobbt © C. Bernitt

4 (1 wf. / 1 W ad. / 1 M ad. // 1 W) 29.1.23 Saalbachniederung KA (J. Theophil, J. Wildraut)  
3 (3 wf.) 7.2.23 Saalbachniederung KA (J. Ernst)  
3 (3 wf.) 12.2.23 Saalbachniederung KA (N. Falk)  
3 (3 wf.) 18.2.23 Saalbachniederung KA (W. Debatin)  
4 (1 W ad. / 1 M // 1 wf.) 26.2.23 Saalbachniederung KA (F. Laier, J. Theophil, L. Klingmann, P. Baust, T. Schütz, U. Mössinger, W. Debatin)  
3 (1 M ad. / 1 M ad., 1 W ad.) 19.2.23 Sulzbach Galgenberg NOK (F. Laier)



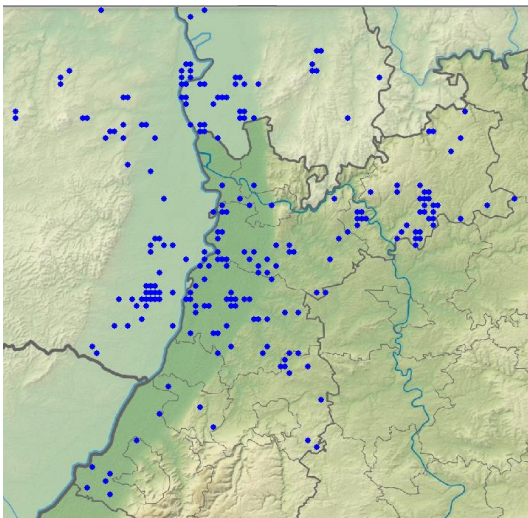

Kornweihen-Meldungen im Winterhalbjahr

**Rohrweihe: Sommervogel; lokaler Brutvogel, Verbreiteter Durchzügler**

Rohrweihe  
Jahreszeitliche Verteilung Beobachtungen

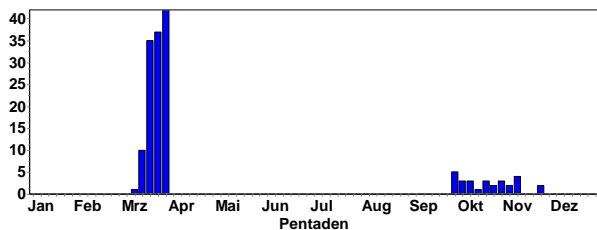

Rohrweihe  
Summen der Pentadenmaxima

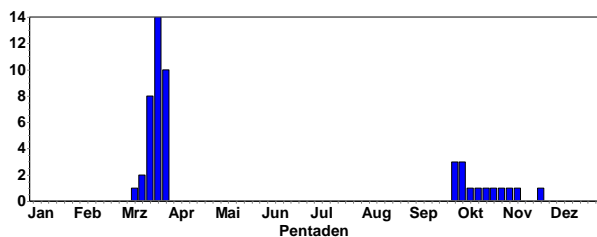

*Späte Herbstdaten:*

- 1 Ind. 30.10.22 Aglasterh. Wolfsloch (C. Bernitt)
- 1 Ind. 05.11.22 NSG Spieß (H. Schmitt)
- 1 Ind. 06.-10. 11.22 Saalbachniederung (gesamt) (W. Debatin)
- 1 Ind. 08.11.22 NSG Spieß (V. Schmidt)
- 1 Ind. 26.11.22 NSG Spieß (C. Queisser)



Rohrweihen-Weibchen © K. Gräter



Rohrweihen-Männchen © J. Dreher

Meldungen ab 3 Ind.:

- 3 Ind. 2.10.22 NSG Spieß WO\* (V. Schmidt)
- 3 (2 W, 1 K1) 3.10.22 NSG Spieß WO\* (V. Schmidt)
- 4 A1 (1 M // 2 wf., 1 M // 1 W // 1 M ad., 2 W ad., 1 wf.)
- 22.3.23 NSG Wagbachniederung KA (A. Grams, C. Schloemann, G. Schön, J. Ernst, K. Stapf, U. Mahler)
- 5 A1 (1 W // 1 W ad., 1 K2 // 1 M ad. // 1 M, 2 W) 25.3.23 NSG Wagbachniederung KA (H. Schneider, T. Lang, U. Mahler, V. Schmidt)
- 3 A1 (1 M ad., 1 W ad., 1 W) 27.3.23 NSG Wagbachniederung KA (R. Böhm, U. Mahler)

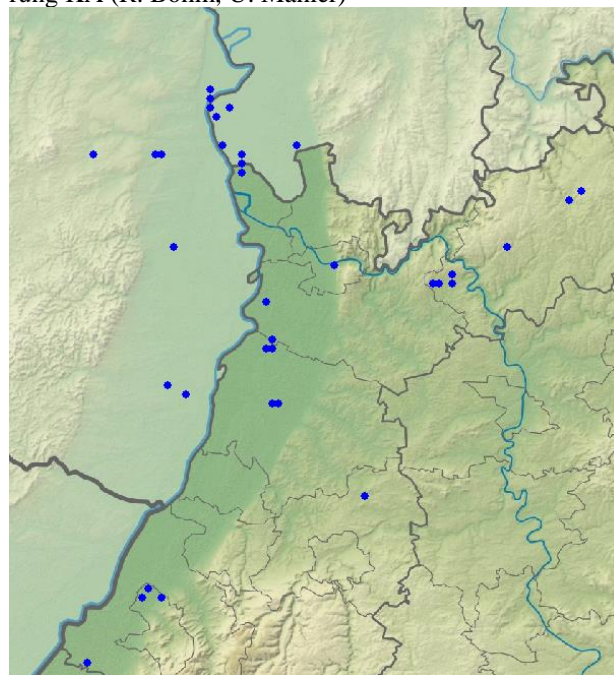

Rohrweihen-Meldungen im Winterhalbjahr

**Habicht: Lokaler Jahresvogel**

Habicht  
Jahreszeitliche Verteilung Beobachtungen

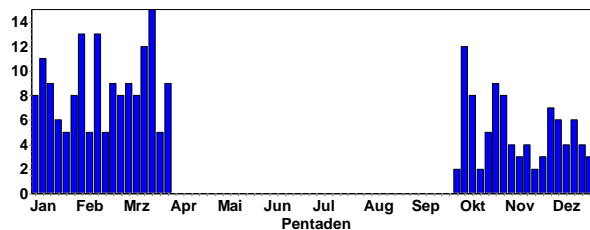

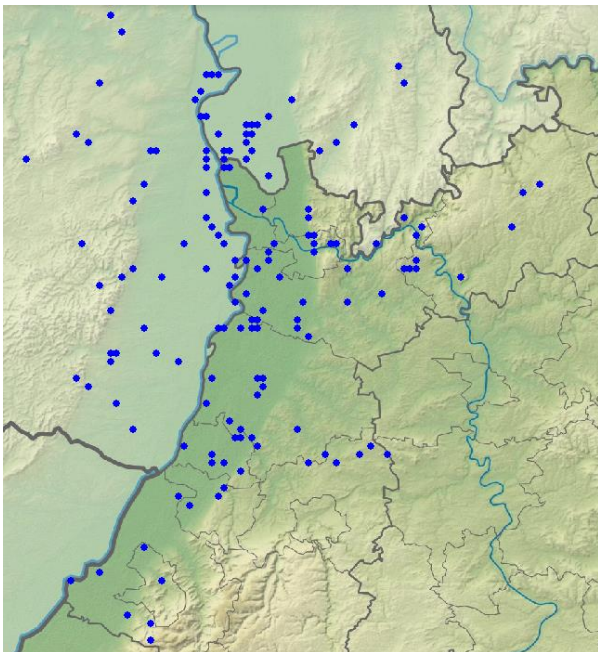

Habicht-Meldungen im Winterhalbjahr



Habicht © C. Bernitt

### Sperber: Verbreiteter Jahresvogel und Durchzügler

Sperber  
Jahreszeitliche Verteilung Beobachtungen

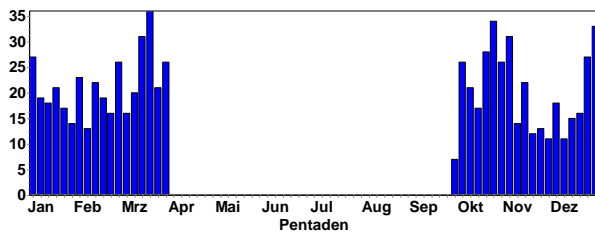

#### Durchzugsdaten:

- 49 Ind. 24.10.22 Heidelberg-Zentrum (M. Mooij)
- 46 Ind. 22.10.22 Heidelberg-Zentrum (M. Mooij)
- 27 Ind. 25.10.22 Heidelberg-Zentrum (M. Mooij)
- 17 Ind. 23.10.22 Heidelberg-Zentrum (M. Mooij)
- 16 Ind. 18.3.23 Heidelberg-Zentrum (M. Mooij)
- 7 Ind. 16.10.22 Sinsheim (A. Thiele)
- 7 Ind. 30.10.22 Heidelberg-Zentrum (M. Mooij)
- 6 Ind. 23.10.22 Mannheim (H. Bott)



Sperber © C. Armbruster

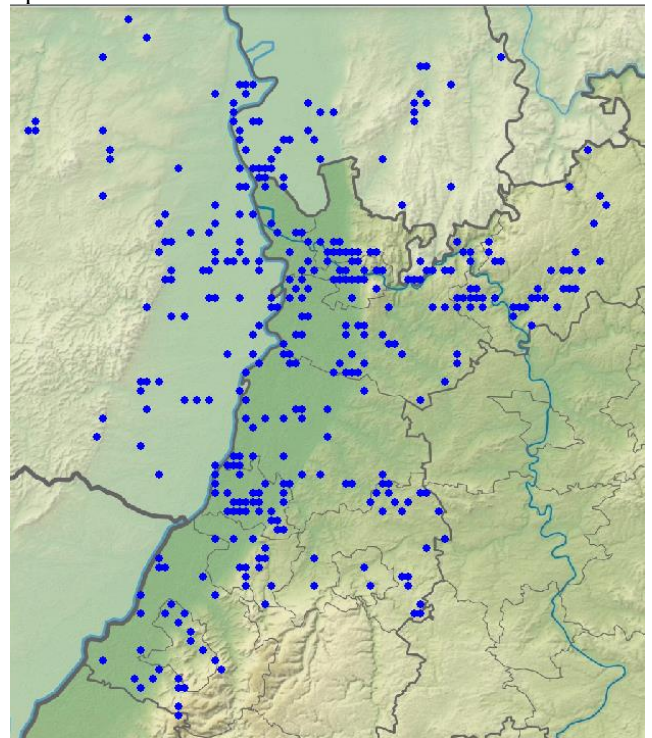

Sperber-Meldungen im Winterhalbjahr



Sperber © C. Bernitt



**Rotmilan: Weitverbreiteter Sommervogel, häufiger Durchzügler (Feb-März und Okt-Nov), seltener Wintergast**

Rotmilan  
Jahreszeitliche Verteilung Beobachtungen

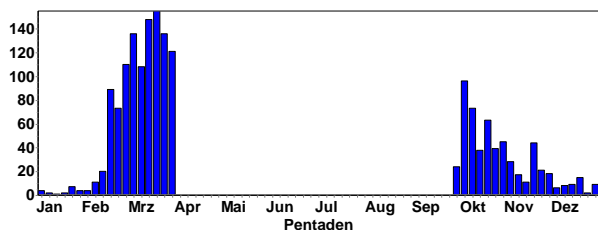

Rotmilan  
Summen der Pentadenmaxima

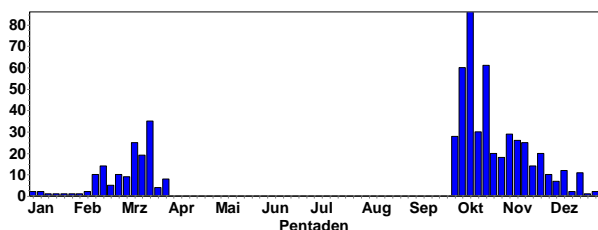

Rotmilan © C. Bernitt

Winterbeobachtungen:

- 4 Ind. 17.12.22 Abgrabung Hötzel/Schwenk KA (J. Rathgeber)
- 1 Ind. 17.12.22 Lorsche Wald n. B 47 HP (K.E. Daub)
- 1 Ind. 17.12.22 St. Leon-Rot HD (D. Walz)
- 1 Ind. 18.12.22 Aglasterh. Weilmühle NOK (H. Rößler)
- 1 Ind. 18.12.22 Eicher See AZ (A. Neu)
- 1 Ind. 18.12.22 Grünstadt DÜW (R. Holleitner)
- 1 Ind. 18.12.22 Kiessee Willersinn zwischen Hagenbach und Neuburg GER (H.-J. Schyguilla)
- 1 Ind. 18.12.22 NNO Geinsheim NW (M. Bub)
- 1 Ind. 18.12.22 NSG Spieß WO\* (A. Neu)
- 2 Ind. 18.12.22 Rödersheim-Gronau RP (T. Kärcher)
- 1 Ind. 18.12.22 Zeiskam GER (J. Zürker)
- 11 dz. 18.12.22 südl. Böchingen MOS (D. Felzmann)
- 4 dz. 19.12.22 NSG Wagbachniederung KA .
- 3 dz. 19.12.22 Waldmühlb. Hohe Buch NOK (F. Laier)
- 1 Ind. 21.12.22 N'katzenbach Gründel NOK (C. Bernitt)
- 1 Ind. 22.12.22 Ackerflächen westl. Rodau HP (J. Kreuziger)



Rotmilan © C. Armbruster

Meldungen ab 25 Ind.:

- 28 Ind. am SP. 2.10.22 Imsweiler DON (M. Franke)
- 49 Ind. am SP. 3.10.22 Aglasterh. Wolfsloch NOK (C. Bernitt)
- 35 Ind. 3.10.22 M.Schefflenz Heiment. NOK (E. Werling)
- 60 Ind. am SP. 6.10.22 Aglasterh. Wolfsloch NOK (C. Bernitt)
- 58 dz. 9.10.22 Knittlingen PF (E. Körner)
- 31 dz. 9.10.22 NSG Spieß WO\* (V. Schmidt)
- 31 dz. 10.10.22 Schwarzacher Hof W NOK (H. Rößler)
- 86 Ind. 12.10.22 Bretten KA (J. Stipp)
- 30 dz. 13.10.22 Sinzheim RA (M. Leis-Messer)
- 30 Ind. 16.10.22 Sinsheim HD (A. Thiele, K. Hofmann)
- 29 dz. 18.10.22 Kratzscherweiher, Ludwigshafen-Oggersheim LU\* (J. Braun)
- 61 dz. 20.10.22 Malsch HD (D. Walz)
- 29 dz. 21.10.22 Nußdorf MOS (F. Bindrich)
- 27 dz. 22.10.22 Karlsruhe KA\* (N. Falk)
- 30 Ind. 22.10.22 Pforzheim PF (M. Seiser)
- 29 dz. 5.11.22 NSG Stolzenberg DON (C. Rosenbach)
- 25 dz. 6.11.22 Knittlingen PF (E. Körner)
- 26 dz. 8.11.22 NSG Spieß WO\* (V. Schmidt)
- 25 dz. 16.11.22 Malsch KA (M. Albert)
- 25 dz. 9.3.23 Dannstadt-Schauernheim RP (T. Kärcher)
- 35 dz. 18.3.23 Heidelberg-Zentrum HD (M. Mooij)



Rotmilan-Wandertrupp © C. Bernitt

- 1 Ind. 25.12.22 Sinsheim HD (E. Sefrin)
- 1 Ind. 27.12.22 Dossenheim Ruine Schauenburg HD (M. Wink)
- 1 Ind. 27.12.22 Kelttern PF (A. Schultner)
- 1 Ind. 27.12.22 Völkersbach KA (A. Kaiser)
- 2 Ind. 28.12.22 Karlsruhe KA\* (S. Brethauer)
- 1 Ind. 28.12.22 Ladenburg Neckar HD (J. Dreher)
- 1 Ind. 28.12.22 Mertesheim DÜW (H.-V. Bastian)
- 1 Ind. 28.12.22 Oberweiler RA (C. Barth)
- 1 dz. 29.12.22 Bad Dürkheim DÜW (M. Knick)
- 1 Ind. 30.12.22 Nußloch HD (H. Werner)
- 1 Ind. 2.1.23 Iburgwald/Klopfengraben RA (J. Lehmann)
- 2 Ind. 2.1.23 Marxzell-Pfaffenrot KA (N. Reischke)
- 1 Ind. 4.1.23 Forst KA (D. Walz)
- 1 Ind. 5.1.23 Langenalb/Conweiler PF (J. Winter)
- 1 Ind. 9.1.23 Reilingen HD (G. Kiefer)

2 Ind. 10.1.23 Einhäuser Bruch HP (K.E. Daub)  
 1 Ind. 14.1.23 Ettlingen KA (I. Kaufmann)

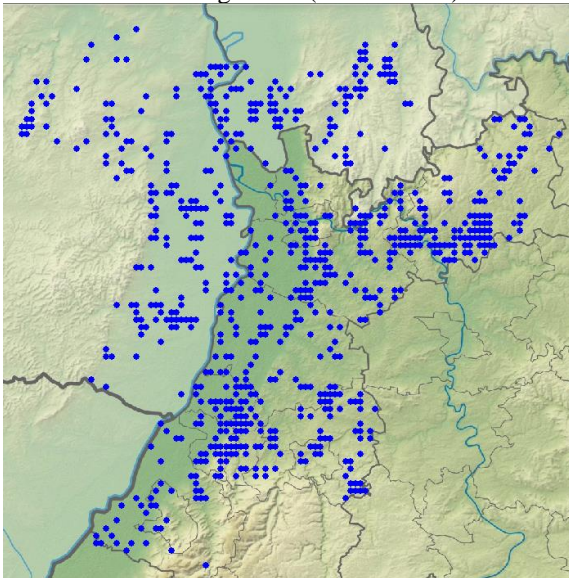

Rotmilan-Meldungen im Winterhalbjahr



Rotmilan © W. Fischer

**Schwarzmilan: Sommervogel, häufiger Durchzügler und verbreiteter Brutvogel**

Schwarzmilan  
 Jahreszeitliche Verteilung Beobachtungen

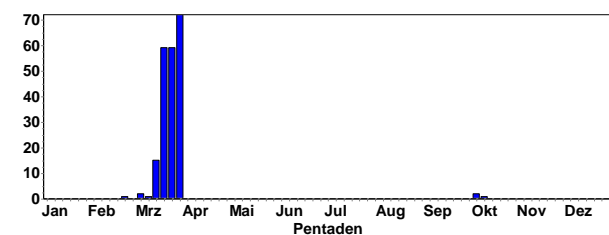

*Erste Frühjahrsmeldungen:*

- 1 Ind. 02.3.23 Dreisen (Johannes Braun)
- 1 Ind. 04.3.23 Knittelsheim (Joachim Zürker)
- 1 Ind. 11.3.23 Karlsruhe (Uli Kofler)
- 3 Ind. 12.3.23 Heidelberg-Altstadt (Jochen Roeder)
- 1 Ind. 13.3.23 Altrhein Bärensee (Rastatt) (Klaus Lechner)
- 3 Ind. 14.3.23 Wiesloch (Gerald Kiefer)
- 1 Ind. 14.3.23 Neckargerach (Werner Schleid)
- 1 Ind. 15.3.23 Leimen-St. Ilgen (Bernd Steiner)
- 1 Ind. 15.3.23 Wiesloch (Bernd Steiner)
- 1 Ind. 15.3.23 Stutensee (Bernd Petereit)
- 2 Ind. 15.3.23 Wiesloch (Gerald Kiefer)
- 1 Ind. 15.3.23 NSG Weschnitz-Insel von Lorsch (Christian Zurek)

Meldungen ab 15 Ind.:

16 dz. 4.10.22 Weitenung/Ottenhofen RA (D. Borck)

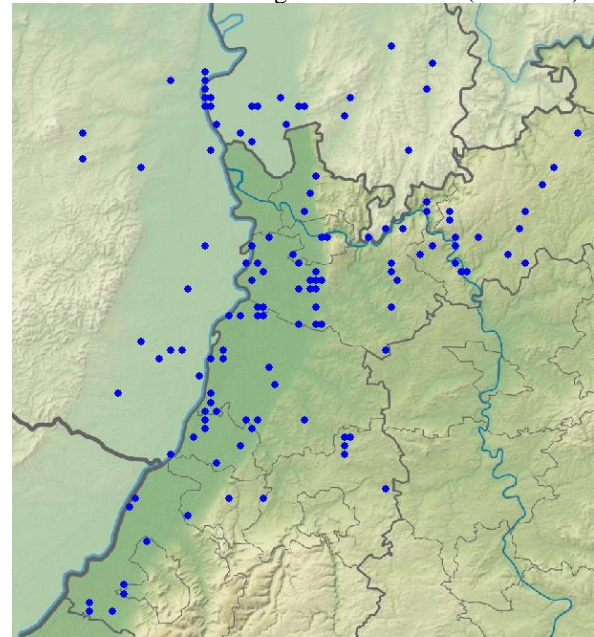

Schwarzmilan-Meldungen im Winterhalbjahr

**Seeadler: Sehr seltener Gast**

- 1 imm. 2.1.23 Dettenheim KA (C. Bernitt, C. Kunze, M. Schulz)
- 1 K2 17.2.23 Abgrabung Liedolsheim KA (S. Tillmanns)
- 1 Ind. 22.2.23 Abgrabung Hötzel/Schwenk KA (U. Kofler) nicht ausgefärbt. Fisch in Krallen; kreiste und flog über die Seen.
- 1 imm. 18.3.23 NSG Aalkistensee PF (A. Grams, B. Lindauer, E. Körner, J. Blessing, J. Stipp, T. Züfle)



Seeadler in Dettenheim © C. Bernitt

**Mäusebussard: Häufiger Jahresvogel; verbreiteter Brutvogel, häufiger Durchzügler**

Mäusebussard  
 Jahreszeitliche Verteilung Beobachtungen

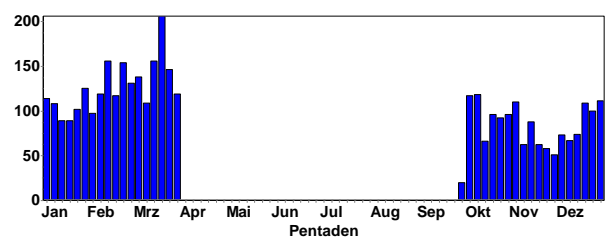

Mäusebussard  
 Summen der Pentadenmaxima

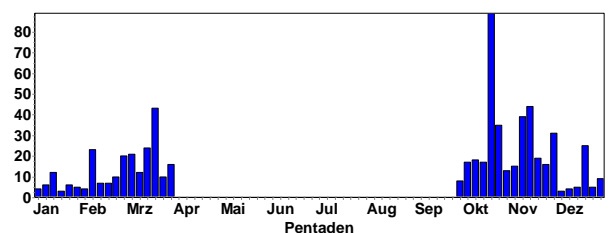





Mäusebussard mit Gefiederproblemen © C. Armbruster

Meldungen ab 20 Ind.:

- 89 dz. 22.10.22 Heidelberg-Zentrum HD (M. Mooij)
- 22 dz. 22.10.22 N'katzenbach Gründel NOK (C. Bernitt)
- 37 dz. 22.10.22 Schwarzacher Hof W NOK (H. Rößler)
- 35 dz. 23.10.22 Saalbachniederung KA (S. Olschewski)
- 22 dz. 24.10.22 Heidelberg-Zentrum HD (M. Mooij)
- 39 dz. 7.11.22 Heidelberg-Zentrum HD (M. Mooij)
- 21 Ind. 13.11.22 Knittelsheim GER (J. Zürker)
- 44 dz. 16.11.22 Heidelberg-Zentrum HD (M. Mooij)
- 31 Ind. 27.11.22 Ottersheim bei Landau GER (J. Zürker)
- 25 Ind. 18.12.22 Bellheim GER (J. Zürker)
- 23 Ind. 9.2.23 Bellheim GER (J. Zürker)
- 21 Ind. 4.3.23 Ottersheim bei Landau GER (J. Zürker)
- 24 dz. 12.3.23 Heidelberg-Altstadt HD (J. Roeder)
- 20 Ind. 12.3.23 Ottersweier RA (W. Jansen)
- 43 dz. 18.3.23 Heidelberg-Zentrum HD (M. Mooij)
- 25 A1 dz. 18.3.23 NSG Spieß WO\* (H. Schmitt, S. Heß, V. Schmidt)
- 34 Ind. 18.3.23 NSG Wagbachniederung KA (B. Boysen, G. Kiefer, H. Bott, K. Dreher-Fiebig, M. Krömer)



Mäusebussard © W. Fischer



Heller Morphe des Mäusebussards © C. Armbruster

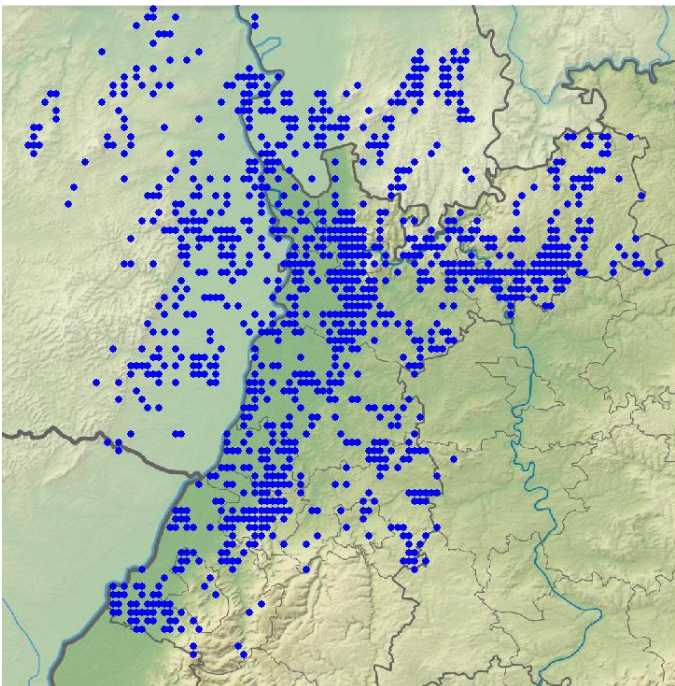

Mäusebussard-Meldungen im Winterhalbjahr

**Schleiereule: Lokaler Jahresvogel**

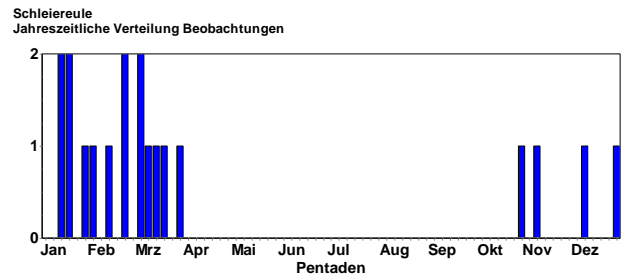

- 1 Ind. 30.10.22 Flonheim AZ (M. Krauß)
- 1 Ind. 8.11.22 Ottersweier RA (W. Jansen)
- 1 Ind. 31.12.22 Stutensee KA (B. Peterit)
- 1 Ind. 11.1.23 Waldhausen Glashof NOK (M. Schulz)
- 1 Ind. 17.1.23 Mannheim MA\* (A. Neidhöfer)
- 1 Ind. 20.1.23 Kindenheim DÜW (J. Debus)
- 1 Ind. 10.2.23 Edingen-Neckarhausen HD (N. Pfrang)
- 1 A1 21.2.23 Teschenmoschel DON (M. Franke)
- 1 Ind. 24.2.23 Römerberg RP (J. Zürker)
- 1 A1 2.3.23 Teschenmoschel DON (M. Franke)
- 2 B3 4.3.23 Stutensee KA (J. Ullemeyer)
- 1 Ind. 11.3.23 Teschenmoschel DON (M. Franke)
- 1 Ind. 16.3.23 Sinzheim RA (D. Peter)
- 1 A2 17.3.23 Spessart KA (K. Lechner)
- 1 Ind. 30.3.23 Unterschöfflenz NOK (F. Laier)



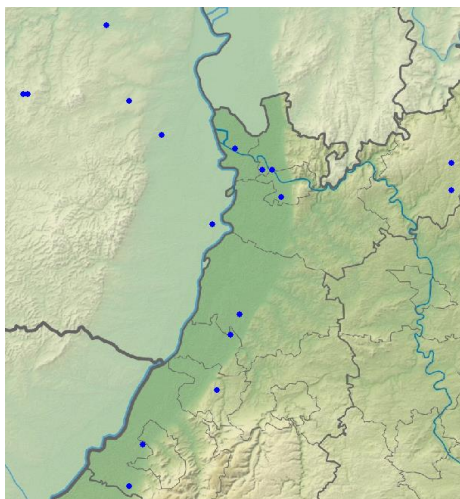

Schleioreulen-Meldungen (Erfassung sicher unvollständig)

### Raufußkauz: Lokaler Jahresvogel

Erfassung sicher unvollständig

- 1 A2 2.3.23 Dossenheim Allmendwald HD (G. Holland)
- 1 A2 3.3.23 Dossenheim Allmendwald HD (G. Holland, H. Holland)
- 1 A2 5.3.23 Dossenheim Allmendwald HD (H. Holland)
- 1 A2 12.3.23 Dossenheim Allmendwald HD (A. Thiele, M. Wink)
- 1 B4 18.3.23 Dossenheim Allmendwald HD (H. Holland)

### Steinkauz: Lokaler Jahresvogel

Steinkauz  
Jahreszeitliche Verteilung Beobachtungen

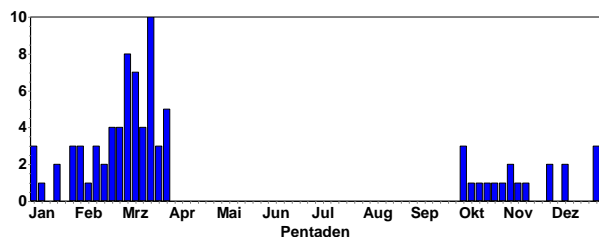

Steinkauz © J. Dreher

- 2 Ind. 3.10.22 Knittlingen PF (E. Körner)
- 1 Ind. 4.10.22 NSG Weschnitz-Insel HP (C. Zurek)
- 1 Ind. 4.10.22 Oberderdingen KA (E. Körner)
- 1 Ind. 9.10.22 Knittlingen PF (E. Körner)
- 1 Ind. 14.10.22 Waldbronn KA (U. Renner)
- 1 Ind. 31.10.22 Knittlingen PF (E. Körner)
- 1 Ind. 3.11.22 Vogelbusch Nußdorf MOS (F. Bindrich)
- 1 Ind. 8.11.22 Knittlingen PF (E. Körner)
- 1 Ind. 12.11.22 Bischweier, Hart/Heubühl RA (T. Held)
- 1 Ind. 28.11.22 Bretten KA (E. Körner)
- 1 Ind. 1.12.22 Oberderdingen KA (E. Körner)
- 1 Ind. 11.12.22 Knittlingen PF (E. Körner)

- 1 Ind. 28.12.22 Knittlingen PF (E. Körner, L. Olaf)
- 1 Ind. 31.12.22 Steinlachgraben südl. Hofheim HP (J. Volk)
- 3 Ind. 5.1.23 Hummetroth / Haselburg ERB (A. Köhler)
- 1 A2 19.1.23 Knittlingen PF (E. Körner)
- 1 Ind. 19.1.23 Oberderdingen KA (E. Körner)
- 1 Ind. 30.1.23 Reichelsheim ERB (A. Krömer)
- 2 B3 9.2.23 Reichelsheim ERB (A. Krömer)
- 1 A1 12.2.23 Knittlingen PF (E. Körner)
- 1 A1 20.2.23 Knittlingen PF (K. Schöpp)
- 1 Ind. 24.2.23 Waldbronn KA (U. Renner)
- 1 A2 25.2.23 Bischweier, Hart/Heubühl RA (T. Held)
- 1 A2 25.2.23 NSG Weschnitz-Insel HP (C. Schweiger)
- 1 A2 1.3.23 Rödersheim-Gronau RP (T. Kärcher)
- 2 A1 2.3.23 Karlsruhe KA\* (N. Falk)
- 1 A1 2.3.23 Knittlingen PF (E. Körner)
- 1 A2 3.3.23 Knittlingen PF (E. Körner)
- 1 A1 5.3.23 Knittlingen PF (K. Schöpp)
- 1 Ind. 6.3.23 Karlsruhe KA\* (A. Grams)
- 2 Ind. 11.3.23 Waldbronn KA (U. Renner)
- 1 A1 12.3.23 Knittlingen PF (E. Körner)
- 1 Ind. 19.3.23 Alzey AZ (S. Schweinert-Albinus)
- 1 B6 19.3.23 NSG Weschnitz-Insel HP (C. Zurek)
- 1 B9 20.3.23 Knittlingen PF (E. Körner, K. Schöpp)
- 1 A1 24.3.23 Reichelsheim ERB (A. Krömer)
- 1 A2 28.3.23 Malsch KA (K. Roth)
- 2 B4 28.3.23 NSG Weschnitz-Insel HP (C. Zurek)
- 1 A2 29.3.23 Freinsheim Weinberge DÜW (M. Wink)

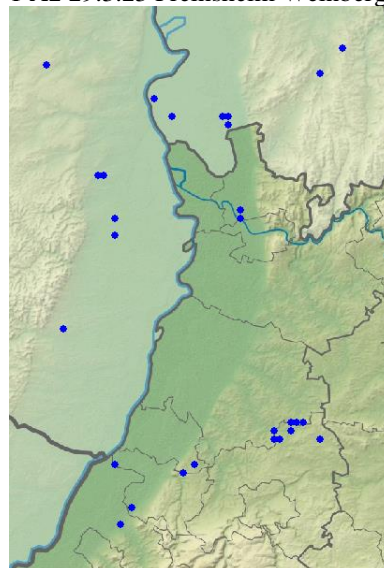

Steinkauz-Meldungen im Winterhalbjahr

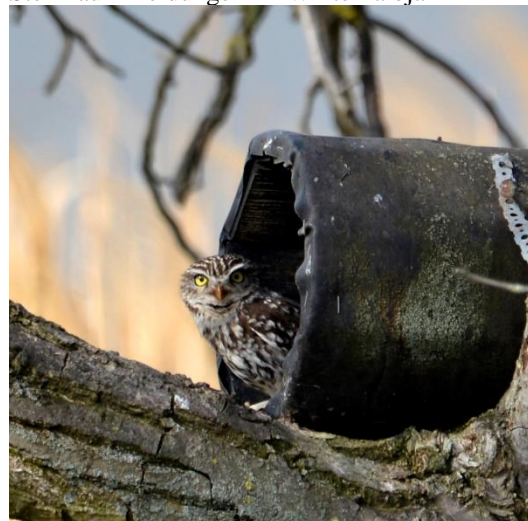

Steinkauz © M. Wink



## Sperlingskauz: Lokaler Jahresvogel

Sperlingskauz  
Jahreszeitliche Verteilung Beobachtungen

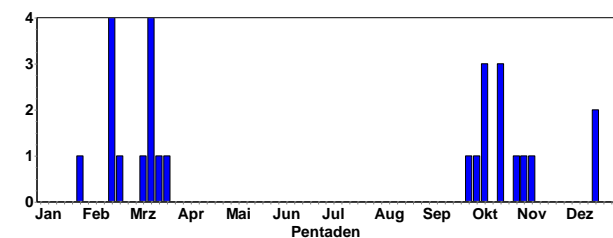

- 1 Ind. 9.10.22 Schwarzer Gehr RA (J. Müller)
- 1 Ind. 22.10.22 Baden-Baden BAD (M. Leis-Messer)
- 1 Ind. 29.1.23 Heidelberg HD (K. Hofmann)
- 1 A2 18.2.23 Dossenheim - Hartenbühl HD (M. Wink)
- 1 A2 11.3.23 Dossenheim Allmendwald HD (M. Mooij)
- 2 A2 12.3.23 Dossenheim HD (M. Wink)
- 1 A2 20.3.23 Dossenheim Weißer Stein HD (M. Wink)
- 1 A2 23.3.23 Dossenheim Allmendwald HD (T. Broschard)



Sperlingskauz-Meldungen im Winterhalbjahr (Erfassung sicher unvollständig)



Sperlingskauz © M. Wink

## Waldohreule: Lokaler Jahresvogel und Wintergast

Waldohreule  
Jahreszeitliche Verteilung Beobachtungen

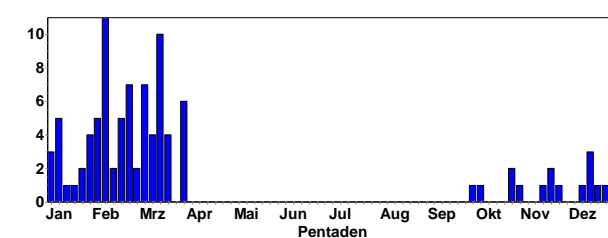

Waldohreule  
Summen der Pentadenmaxima

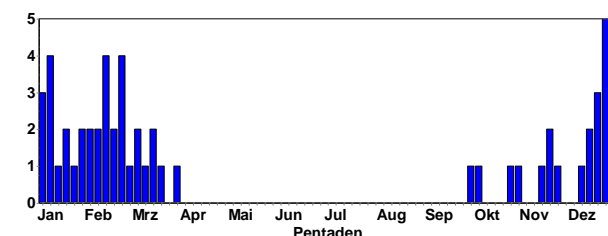

- 1 Ind. 1.10.22 Klingenmünster SÜW (J. Kutzer)
- 1 Ind. 7.10.22 M.Schefflenz Hohenweiden NOK (C. Thumfart)
- 1 Ind. 25.10.22 Klingenmünster SÜW (J. Kutzer)
- 1 Ind. 27.10.22 Teschenmoschel DON (M. Franke)
- 1 Ind. am SP. 29.10.22 Kraichtal KA (J. Maes)
- 1 Ind. 16.11.22 Klingenmünster SÜW (J. Kutzer)
- 1 Ind. 17.11.22 Waldmühlbach W NOK (F. Laier)
- 2 Ind. 20.11.22 Flonheim AZ (F. Damminger)
- 1 Ind. 26.11.22 Mühlhausen HD (D. Walz)
- 1 Ind. 10.12.22 U.Schefflenz Krummeloch NOK (F. Laier)
- 1 Ind. 12.12.22 Heidelberg Bahnstadt HD (K. Hofmann)
- 1 Ind. 14.12.22 U.Schefflenz Goldern NOK (F. Laier)
- 2 Ind. 16.12.22 Wurmberg PF (U. Sach)
- 5 Ind. 26.12.22 Flonheim AZ (F. Damminger)
- 4 Ind. 29.12.22 Brühl-Rohrhof S HD (A. Thiele)
- 2 Ind. am SP. 31.12.22 Karlsdorf-Neuthard KA (M. Reise)
- 1 A2 2.1.23 NSG Nußlocher Wiesen HD (J. Schwane)
- 1 Ind. 6.1.23 Karlsdorf-Neuthard KA (H. Schneider)
- 1 Ind. 7.1.23 Mühlhausen HD (D. Walz)
- 2 Ind. 7.1.23 Wurmberg PF (U. Sach)
- 4 Ind. 9.1.23 Brühl-Rohrhof S HD (A. Thiele)
- 1 Ind. 10.1.23 Heidelberg-Oberfeld HD (J.E. Dietrich)
- 1 Ind. 12.1.23 Karlsruhe KA\* (S. Olschewski)
- 2 Ind. 20.1.23 Schwarzacher Hof O NOK (R. Engelhardt)
- 1 Ind. 22.1.23 NNO Geinsheim NW (M. Teiwes)
- 1 Ind. 25.1.23 Bolanden DON (J. Braun)
- 1 Ind. 26.1.23 Bammental HD (G. Hafner)
- 1 Ind. 26.1.23 Landau MOS (J. Schalajda)
- 1 M ad. 28.1.23 Dammheim - Bornheim MOS (U. Janz)
- 2 (1 M, 1 W) 29.1.23 Speyer SP\* (E. Tone)
- 1 Ind. 31.1.23 U.Schefflenz Krummeloch NOK (F. Laier)
- 2 Ind. 2.2.23 Speyer SP\* (J. Bonifart)
- 1 A1 2.2.23 Waldmühlb. Hohe Buch NOK (F. Laier)
- 1 A2 4.2.23 Mühlhausen HD (D. Walz)
- 1 A2 4.2.23 Rodau, Ortschaft HP (J. Kreuziger)
- 1 B4 5.2.23 Bammental HD (G. Hafner)
- 1 A2 5.2.23 Klingenmünster SÜW (J. Kutzer)
- 1 A2 6.2.23 Bammental HD (G. Hafner)
- 1 A2 6.2.23 Landau MOS (J. Schalajda)
- 2 Ind. 7.2.23 Flonheim AZ (F. Damminger)
- 1 A2 8.2.23 Mühlhausen HD (D. Walz)
- 1 Ind. 9.2.23 Landau MOS (J. Schalajda)
- 1 A2 9.2.23 Wiesloch HD (T. Lepp)

- 2 B5 11.2.23 Teschenmoschel DON (M. Franke)
- 1 A2 12.2.23 Heidelberg HD (F. Geisen)
- 1 A2 15.2.23 Malsch HD (D. Walz)
- 1 A1 16.2.23 Malsch HD (D. Walz)
- 1 A1 17.2.23 Malsch HD (D. Walz)
- 1 B4 19.2.23 Rodau, Ortschaft HP (J. Kreuziger)
- 1 A2 20.2.23 Edingen-Neckarhausen HD (N. Pfrang)
- 1 A2 23.2.23 Klingenstein SÜW (J. Kutzer)
- 1 A2 23.2.23 Leistadt DÜW (S. May)
- 1 A1 23.2.23 Nußdorf MOS (F. Bindrich)
- 1 A1 26.2.23 Malsch HD (D. Walz)
- 1 A2 2.3.23 Karlsruhe KA\* (N. Falk)
- 1 A2 2.3.23 Malsch HD (D. Walz)
- 1 M ad. 4.3.23 Durmersheim RA (H. Wolf)
- 1 A1 4.3.23 Landau MOS (A. Schräss)
- 1 A2 4.3.23 Malsch HD (D. Walz)
- 1 Ind. 5.3.23 Edingen-Neckarhausen HD (N. Pfrang)
- 1 B4 5.3.23 Malsch HD (D. Walz)
- 1 A1 7.3.23 Bad Schönborn KA (D. Walz)
- 1 A1 10.3.23 Edingen-Neckarhausen HD (N. Pfrang)
- 1 A2 11.3.23 Mühlhausen HD (D. Walz)
- 1 A2 12.3.23 Teschenmoschel DON (M. Franke)
- 2 B 13.3.23 Rodau, Ortschaft HP (J. Kreuziger)
- 1 A1 13.3.23 U.Schefflenz Krummeloch NOK (F. Laier)
- 1 Ind. 15.3.23 O.Schefflenz Hainbuchen NOK (E. Werling)
- 1 A2 15.3.23 Waldhambach SÜW (J. Kutzer)
- 1 A1 16.3.23 Osterburken RIO O NOK (F. Laier)
- 1 A1 17.3.23 M.Schefflenz Hohenweiden NOK
- 1 Ind. 18.3.23 Schefflenz NOK (E. Werling)
- 1 Ind. 19.3.23 Sulzbach N NOK (M.T. Müller)
- 1 A1 21.3.23 Neustadt an der Weinstraße NW (C. Heber)
- 1 A2 27.3.23 Landau MOS (M. Krauß)
- 1 A2 28.3.23 Landau MOS (H. Guttwein)
- 1 M 28.3.23 Lobbach HD (R. Meinert)
- 1 Ind. 29.3.23 Maikammer SÜW (R. Rivinius)
- 1 Ind. 30.3.23 Maikammer SÜW (R. Rivinius)
- 1 A1 30.3.23 Unterschefflenz NOK (F. Laier)

Uhu  
Jahreszeitliche Verteilung Beobachtungen

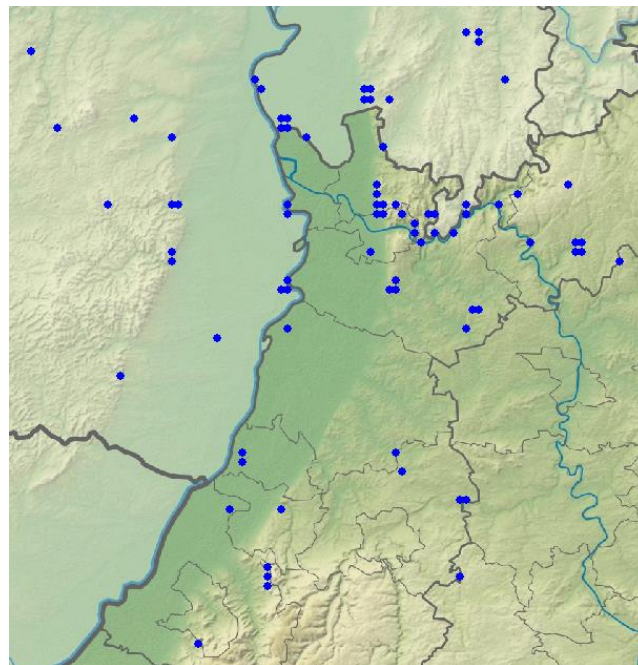
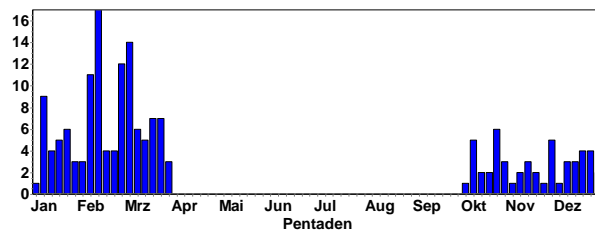

Uhu-Meldungen im Winterhalbjahr



Uhu © M. Wink

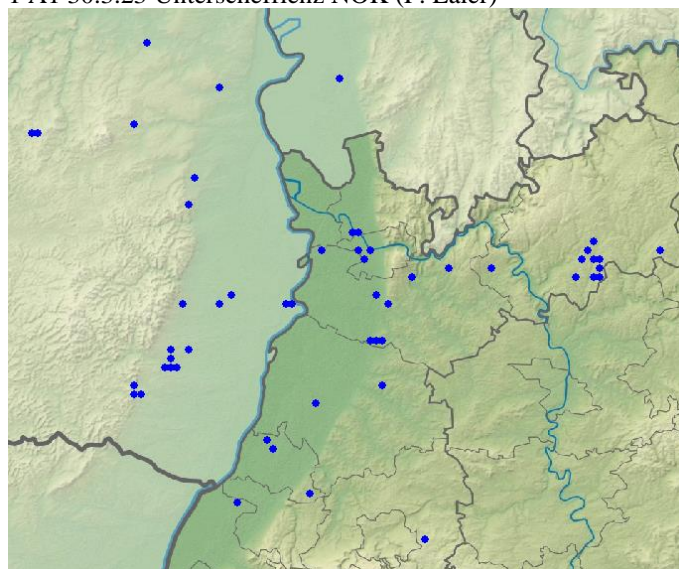

Waldohreulen-Meldungen im Winterhalbjahr (Erfassung sicher unvollständig)

### Sumpfohreule: Sehr seltener Durchzügler

Nur 1 Meldung (deutlich weniger als in früheren Wintern) am 14.1.23 in der Vorderpfalz

### Uhu: Lokaler Jahresvogel

### Waldkauz: Verbreiteter Jahresvogel

Waldkauz  
Jahreszeitliche Verteilung Beobachtungen

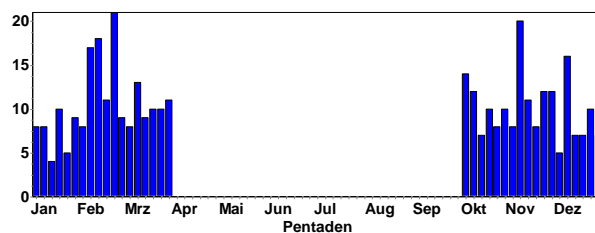



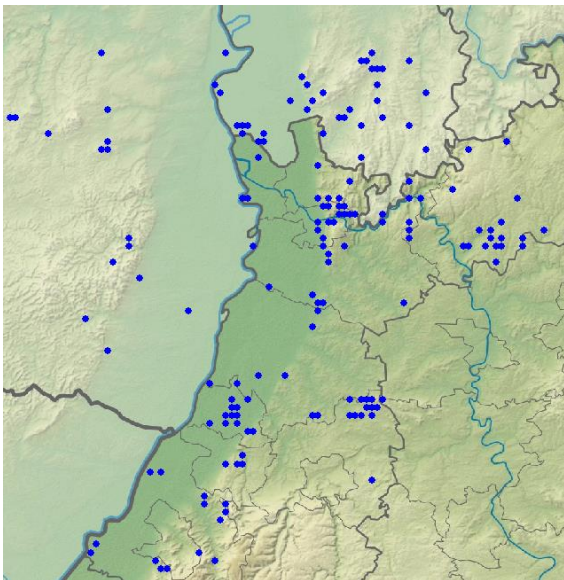

Waldkauz-Meldungen im Winterhalbjahr

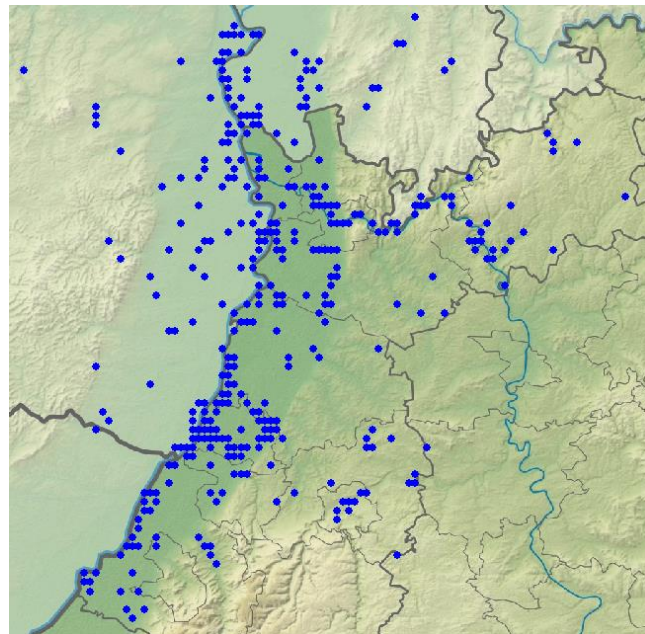

Eisvogel-Meldungen im Winterhalbjahr



Waldkauz © W. Fischer



Eisvogel © K. Gräter

**Wiedehopf: Sommervogel; lokaler Brutvogel und Durchzügler**

1 Ind. 10.1.23 Karlsruhe KA\* (K. Albrecht, M. Ziemer);  
Anmerkung: ungewöhnliche Winterbeobachtung!  
2 Ind. 31.3.23 Unterschefflenz NOK (E. Werling)



Wiedehopf © D. Koch

**Eisvogel: Verbreiteter Jahresvogel**

Eisvogel  
Jahreszeitliche Verteilung Beobachtungen

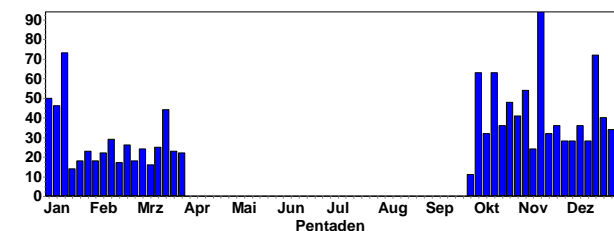

**Wendehals: Verbreiteter Sommervogel und Durchzügler**

**3 Sehr frühe Beobachtungen**

1 Ind. 11.3.23 Varnhalt/Neuweier (Dieter Borck)  
1 Ind. 28.3.23 Haßmersheim (Luisa Klingmann)  
1 Ind. 25.3.23 NSG Spieß (Sebastian Laubengaier)



## Grauspecht: Verbreiteter Jahresvogel

Grauspecht  
Jahreszeitliche Verteilung Beobachtungen

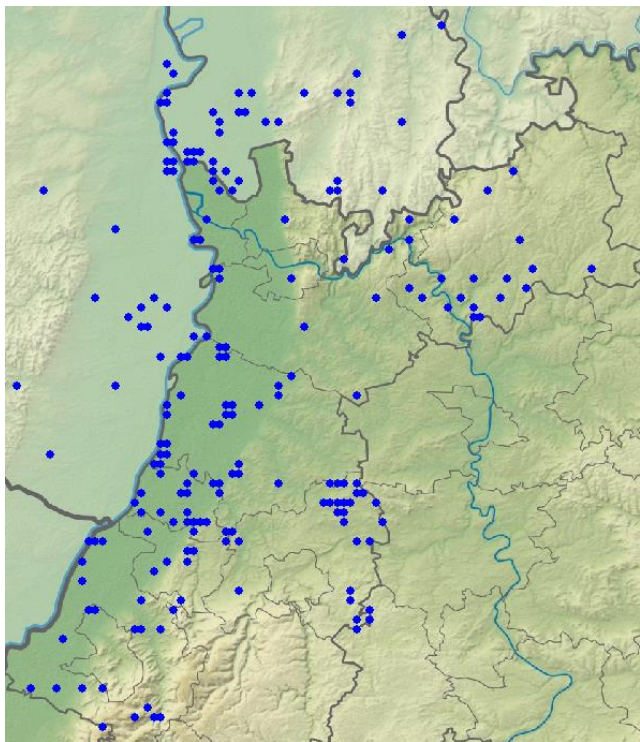
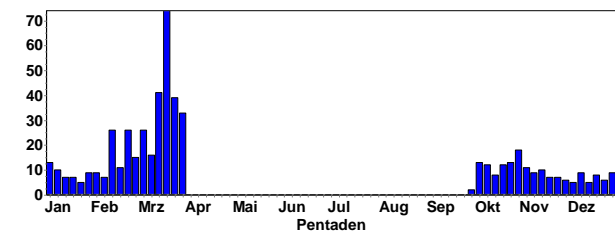

Grauspecht-Meldungen im Winterhalbjahr

## Grünspecht: Weit verbreiteter Jahresvogel

Grünspecht  
Jahreszeitliche Verteilung Beobachtungen

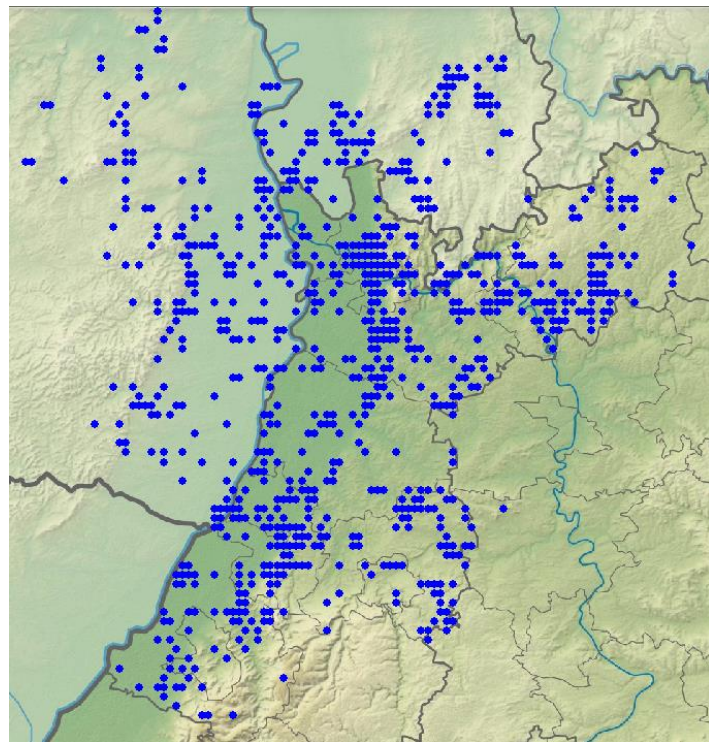
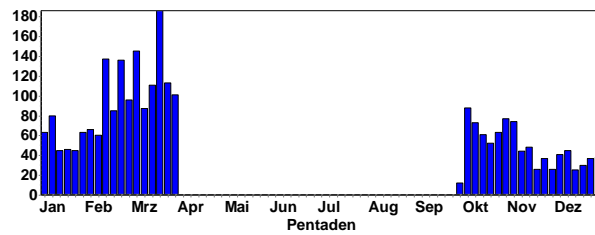

Grünspecht-Meldungen im Winterhalbjahr

Grauspecht  
Höhenverteilung

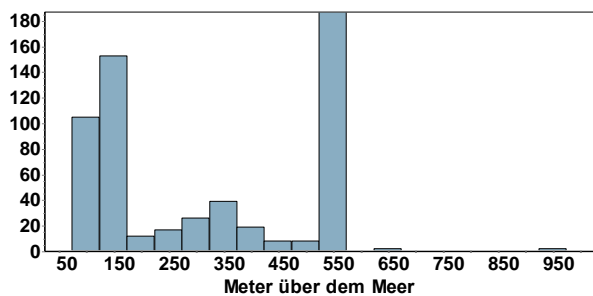

Grünspecht  
Höhenverteilung

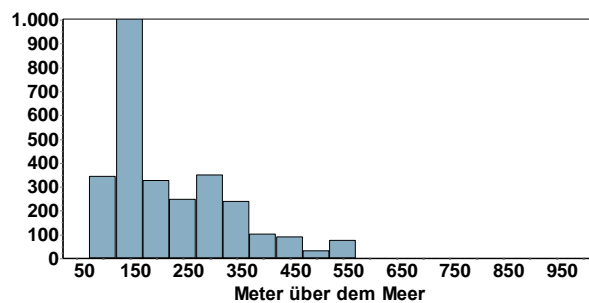

Grauspecht © C. Bernitt



Grünspecht © J. Dreher



## Schwarzspecht: Verbreiteter Jahresvogel der Wälder

Schwarzspecht  
Jahreszeitliche Verteilung Beobachtungen

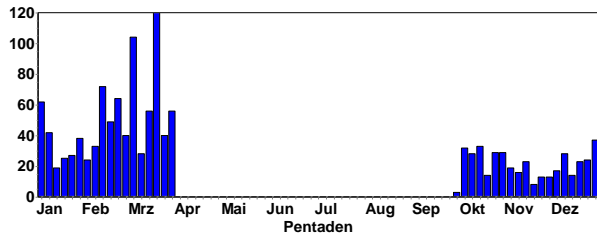

## Dreizehenspecht: Lokaler, seltener Jahresvogel im Nordschwarzwald

Dreizehenspecht  
Jahreszeitliche Verteilung Beobachtungen

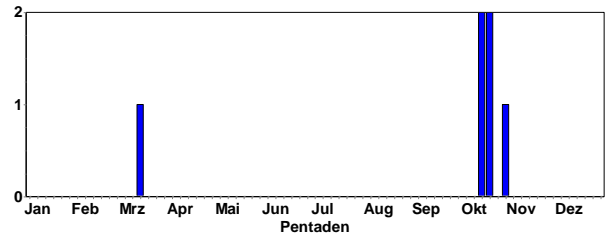

## Buntspecht: Sehr häufiger Jahresvogel

Buntspecht  
Jahreszeitliche Verteilung Beobachtungen

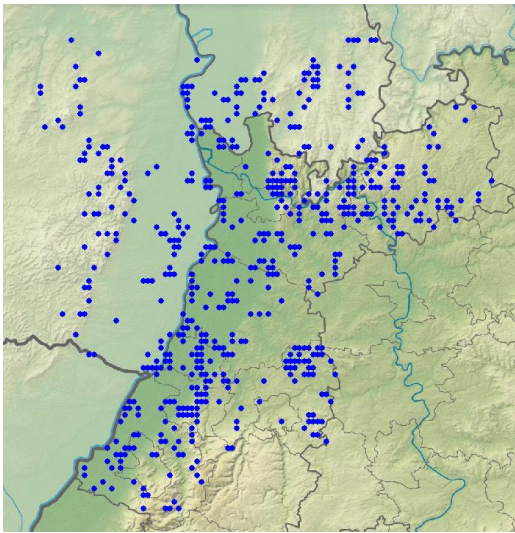
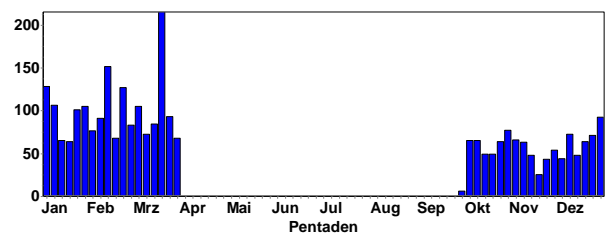

Schwarzspecht-Meldungen im Winterhalbjahr

Schwarzspecht  
Höhenverteilung

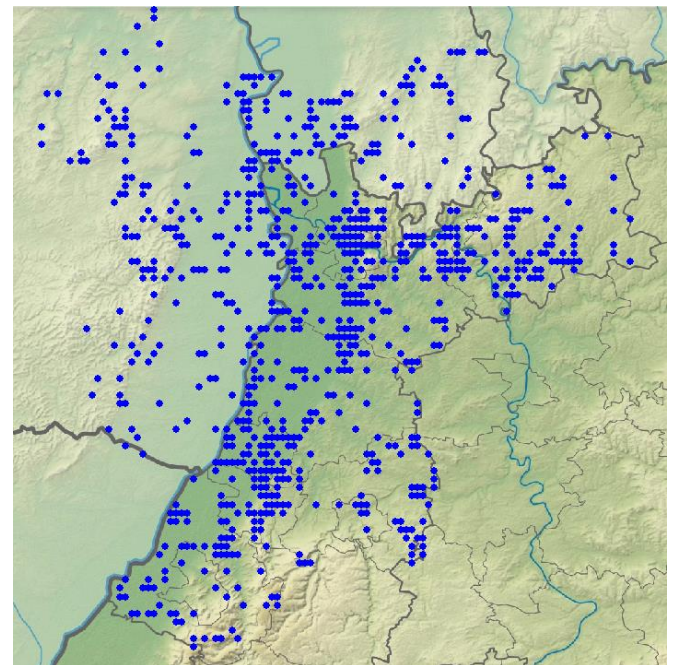
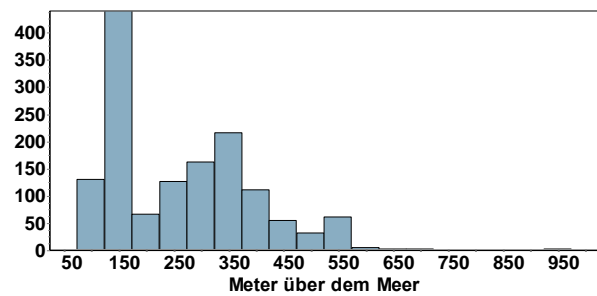

Buntspecht-Meldungen im Winterhalbjahr



Schwarzspecht-Weibchen © W. Fischer

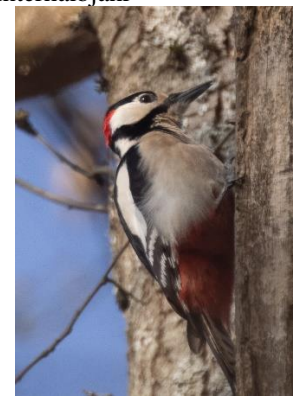
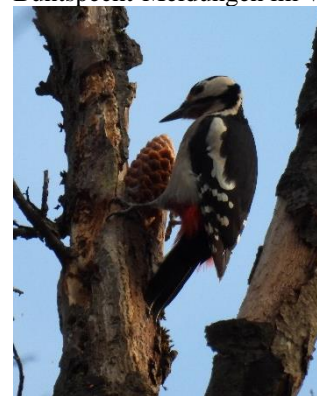

Buntspecht an „Spechtschmiede“ © C. Bernitt (links) Männchen © J. Dreher (rechts)

## Mittelspecht: Verbreiteter Jahresvogel

Mittelspecht  
Jahreszeitliche Verteilung Beobachtungen

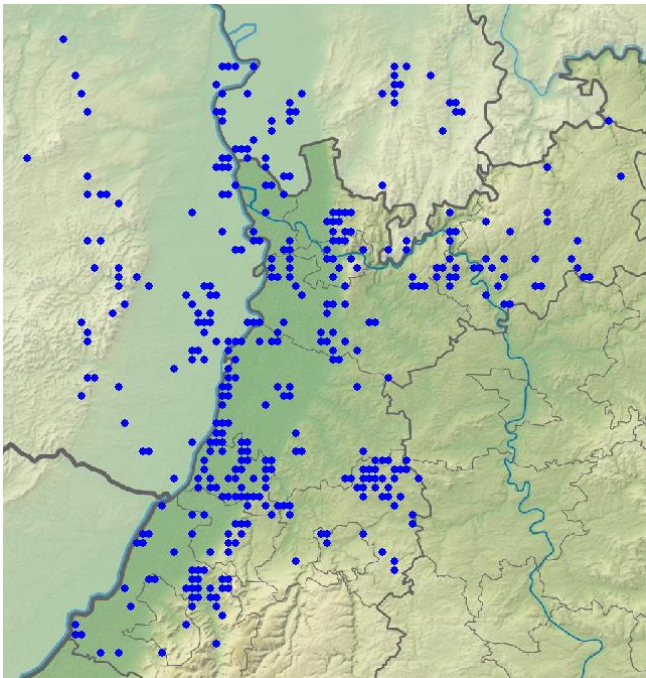
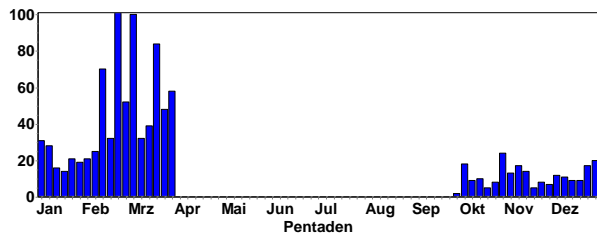

Mittelspecht-Meldungen im Winterhalbjahr



Mittelspecht-Männchen © F. Schrauth

## Kleinspecht: Lokaler Jahresvogel

Kleinspecht  
Jahreszeitliche Verteilung Beobachtungen

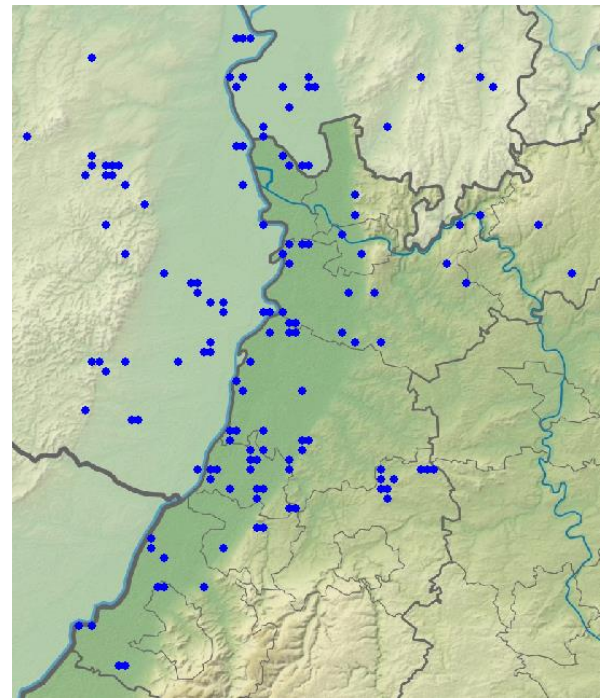
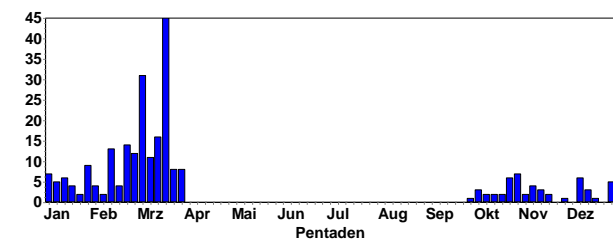

Kleinspecht-Meldungen im Winterhalbjahr

## Merlin: Regelmäßiger, seltener Wintergast

Merlin  
Jahreszeitliche Verteilung Beobachtungen

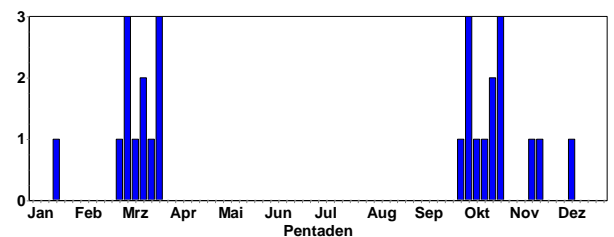

- 1 M 2.10.22 Kleine Lagune, Doh HD (M. Ziara)
- 1 Ind. 3.10.22 Knittlingen PF (E. Körner) jagend
- 1 wf. 3.10.22 NSG Spieß WO\* (V. Schmidt)
- 1 dz. 8.10.22 Knittlingen PF (E. Körner) dz
- 1 dz. 16.10.22 Schwarzacher Hof W NOK (H. Rößler) dz S
- 3 dz. 22.10.22 Heidelberg-Zentrum HD (M. Mooij) 8:46 Uhr, 13:25 Uhr (Männchen Adult), 14:50 Uhr (Weibchenfarbig)
- 1 W 23.10.22 Eulenstein RA (M. Förschler)
- 1 dz. 23.10.22 Saalbachniederung KA (S. Olschewski) durchziehend
- 1 dz. 25.10.22 Heidelberg-Zentrum HD (M. Mooij) 11:07 Uhr dz. -> SW
- 1 W 13.11.22 Knittelsheim GER (J. Zürker) jagend
- 1 M ad. 18.11.22 NSG Wagbachniederung KA
- 1 wf. 9.12.22 Bonaue HP (P. Petermann) landet in Pappel (gut zu sehen), fliegt dann nach S weiter
- 1 M 20.1.23 Ackerflächen südl.. Steiner Wald-West HP (C. Queisser)
- 1 wf. dz. 27.2.23 Billigheim-Ingenheim SÜW (U. Janz)
- 1 wf. 2.3.23 Biedesheim DON (J. Debus)
- 1 M ad. 3.3.23 Hochdorf-Assenheim RP (M. Theel)
- 1 W 5.3.23 Eich AZ (V. Schmidt)
- 1 M 11.3.23 Ackerflächen Nordwest. Nordheim HP (C. Queisser) Auf Baum am Straßenrand
- 1 Ind. 15.3.23 Zeiskam GER (K. Belzer)
- 1 Ind. 16.3.23 Knittelsheim GER (K. Belzer)
- 1 Ind. 20.3.23 Dannstadt-Schauernheim RP (K. Belzer)
- 1 W 22.3.23 Eich AZ (K. Belzer)



1 M 24.3.23 Kleinfischlingen SÜW (K. Belzer)  
 1 Ind. 26.3.23 Heidelberg HD (K. Hofmann) Jagd auch  
 Bachstelzen, zieht sehr niedrig Richtung Neurott

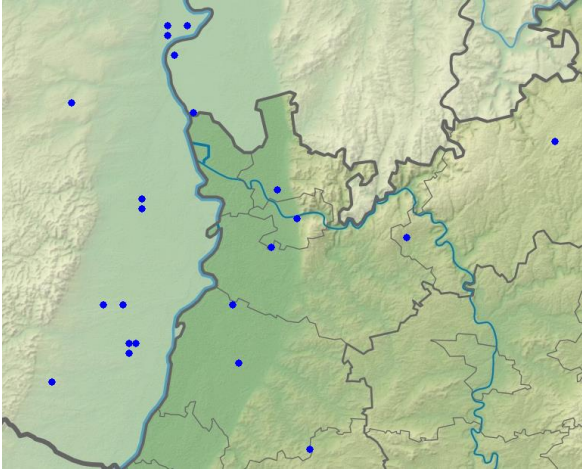

Merlin-Meldungen im Winterhalbjahr

**Rotfußfalke: Sehr seltener Sommergast**

1 K1 5.10.22 Moosbrunn Klobenäcker HD (L. Cegledi)  
 1 K1 7.10.22 Moosbrunn Klobenäcker HD (C. Kunze) auf  
 Stromleitung sitzend.  
 1 Ind. 8.10.22 Moosbrunn Klobenäcker HD (R. Engelhardt)  
 Auf Hochspannungsleitung.

**Wanderfalke: Jahresvogel; lokaler Brutvogel und  
 Durchzügler**

Wanderfalke  
 Jahreszeitliche Verteilung Beobachtungen

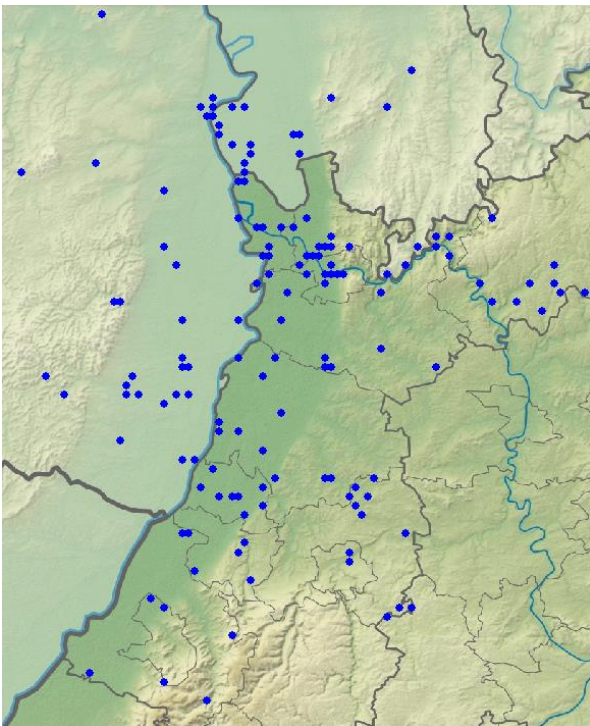
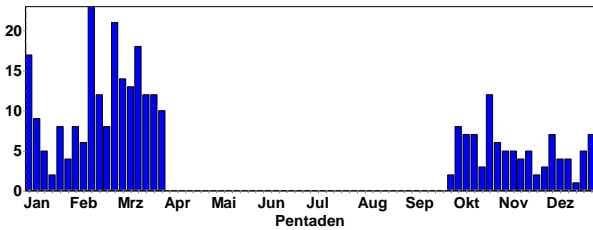

Wanderfalken-Meldungen im Winterhalbjahr



Wanderfalke © C. Bernitt

**Turmfalke: Verbreiteter Jahresvogel**

Turmfalke  
 Jahreszeitliche Verteilung Beobachtungen

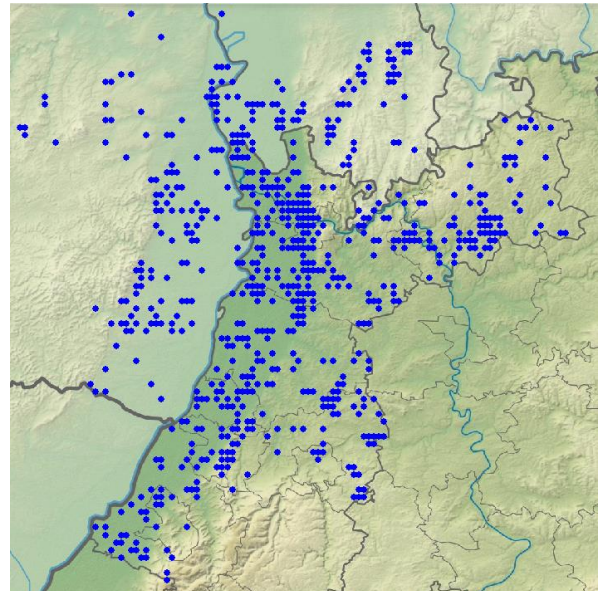
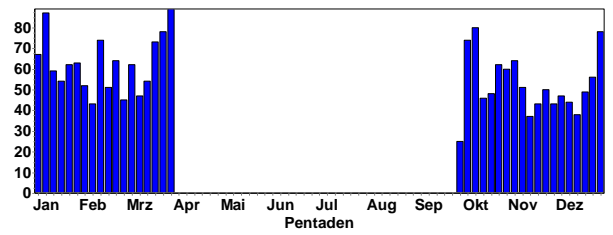

Turmfalken-Meldungen im Winterhalbjahr



Turmfalken-Terzel © W. Fischer

## Alexandersittich: Seltener Gefangenschaftsflüchtling

### Alle Daten:

4 Ind. 21.10.22 Heidelberg Zoo HD (M. Wegmann)\*

1 Ind. 28.12.22 Landau MOS (F. Bindrich)

1 Ind. 7.1.23 Landau MOS (H.-W. Hassenpflug)\*

3 Ind. 1.2.23 Schriesheim HD (U. Franke)\*

\*Anmerkung: nicht sicher, ob die Art nicht mit dem häufigeren Halsbandsittich verwechselt wurde.



Alexandersittich © W. Fischer

## Halsbandsittich: Häufiger Jahresvogel

Halsbandsittich  
Jahreszeitliche Verteilung Beobachtungen

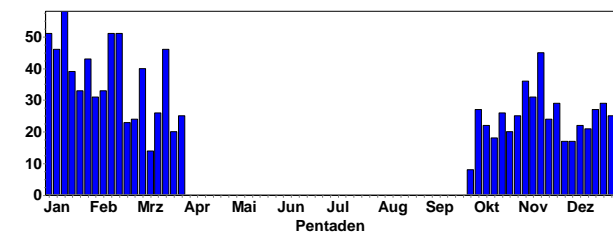

Halsbandsittich  
Summen der Pentadenmaxima

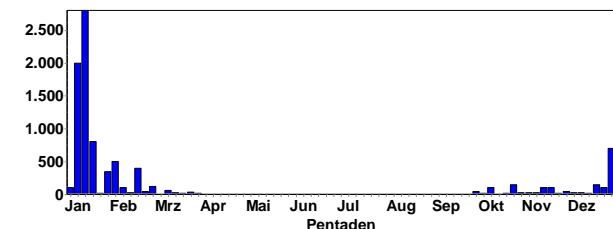

### Gebietsmaxima ab 25 Ind.:

30 Ind. 11.1.23 Alter Hafen Speyer SP\* (J. Bonifart)

65 Ind. 17.1.23 Dossenheim Schwabenheim HD (R. Halasy)

98 Ind. 10.1.23 Edingen-Neckarhausen HD (T. Hutschenreiter)

50 Ind. 26.12.22 Edingen Fischkinderstube HD (N. Debon)

100 Ind. 12.11.22 HD Handschuhsheimer Feld HD (K. Hofmann)

150 Ind. 17.12.22 Heidelberg HD (J. Brückner)

300 Ind. am SP. 6.1.23 Heidelberg HD (J. Brückner)

350 Ind. 26.1.23 Heidelberg HD (G. Kiefer, M. Wink)

500 Ind. 2.2.23 Heidelberg HD (E. Sefrin)

400 Ind. 19.2.23 Heidelberg HD (G. Kiefer)

100 Ind. am SP. 8.10.22 Heidelberg-Bergheim/Neuenheim HD (K. Hofmann)

25 Ind. 4.11.22 Heidelberg-Handschuhsheim HD (J. Brückner)

25 Ind. 5.11.22 Heidelberg-Handschuhsheim HD (M. Schwarz)

25 Ind. 13.11.22 Heidelberg-Handschuhsheimer Feld HD (G. Kiefer)



Halsbandsittiche lieben Früchte © D. Koch

30 Ind. 7.11.22 Heidelberg-Neuenheimer Feld HD (F. Linhart)

100 Ind. 12.11.22 Heidelberg-Neuenheimer Feld HD (K. Hofmann)

33 Ind. 12.1.23 Heidelberg-Neuenheimer Feld Schwimmbad HD (B. Mellein)

26 Ind. 19.1.23 Heidelberg-Neuenheimer Feld Schwimmbad HD (B. Mellein, J. Ernst)

100 Ind. 3.1.23 Heidelberg-Pfaffengrund HD (S. Nielsen)

40 Ind. 28.11.22 Heidelberg-Wieblingen HD (F. Linhart)

40 Ind. am SP. 24.12.22 Heidelberg-Wieblingen HD (F. Linhart)

30 Ind. am SP. 26.12.22 Heidelberg-Wieblingen HD (F. Linhart)

30 Ind. am SP. 12.1.23 Heidelberg-Wieblingen HD (F. Linhart, J. Buchholz)

30 A1 19.2.23 Heidelberg-Wieblingen HD (F. Linhart)

43 A1 am SP. 22.2.23 Heidelberg-Wieblingen HD (F. Linhart)



Halsbandsittich © B. Steiner



150 Ind. 27.10.22 Heidelberg Bahnstadt HD (K. Hofmann)  
 25 Ind. 7.12.22 Heidelberg Botanischer Garten HD (M. Wink)  
 58 Ind. 1.10.22 Ladenburg HD (M. Wink)  
 30 Ind. 12.2.23 Ladenburg Neckar HD (G. Fehr)  
 25 Ind. 2.11.22 Ladenburg Neckarfähre HD (M. Wink)  
 2000 Ind. am SP. 9.1.23 Ludwigshafen am Rhein LU\* (H. Thomas, T. Hutschenreiter)  
 2800 Ind. am SP. 11.1.23 Ludwigshafen am Rhein LU\* (T. Hutschenreiter)  
 800 Ind. 20.1.23 Ludwigshafen am Rhein LU\* (S. Hans)  
 27 Ind. 3.2.23 Ludwigshafen am Rhein LU\* (V. Arndt)  
 60 Ind. am SP. 16.2.23 Ludwigshafen am Rhein LU\* (M. Klöppel)  
 35 Ind. 9.10.22 Mannheim MA\* (H. Bott)  
 50 A1 6.2.23 Mannheim MA\* (H. Thomas)  
 27 Ind. 12.2.23 Mannheim MA\* (F. Reimsbach, H. Bott)  
 25 Ind. am SP. 1.3.23 NSG Altneckar Heidelberg Wieblingen MITTE HD (F. Linhart)  
 30 Ind. am SP. 24.3.23 NSG Altneckar Heidelberg Wieblingen MITTE HD (F. Linhart)  
 100 Ind. am SP. 24.12.22 NSG Altneckar Heidelberg Wieblingen OST HD (K. Hofmann)  
 700 Ind. am SP. 29.12.22 NSG Altneckar Heidelberg Wieblingen OST HD (K. Hofmann)  
 25 Ind. 2.1.23 Parkinsel Ludwigshafen LU\* (H. Thomas)  
 25 Ind. 11.11.22 Speyer SP\* (G. Kiefer)  
 25 Ind. 19.10.22 Weiherhaus HP (N. Poeplau)

## Raubwürger: Lokaler Wintergast

Raubwürger  
 Jahreszeitliche Verteilung Beobachtungen

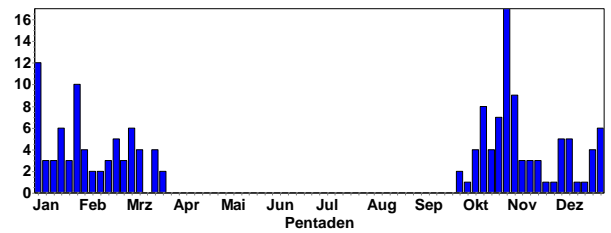

### Erstbeobachtungen Winter:

1 Ind. 02.10.22 Bruchsal Neuwiesen (Jochen Roeder)  
 1 Ind. 02.10.22 Weitersweiler (Florian Braun)  
 2 Ind. 03.10.22 NSG Wagbachniederung (Alexander Köhler)  
 1 Ind. 08.10.22 NNO Geinsheim (Königswiese) (Marc Teiwes)  
 1 Ind. 11.10.22 Karlsruhe (Klaus Stapf)  
 1 Ind. 12.10.22 Saalbachniederung (Ilja Kaufmann)  
 1 Ind. 12.10.22 Walldürn NSG Lappen, MOS (P. u. G. Rückert)  
 1 Ind. 13.10.22 Hainstadt Teufelskl. (Ute Mössinger)  
 1 Ind. 13.10.22 NSG Unteres Heimental (Elmar Werling)  
 1 Ind. 15.10.22 Hainstadt, MOS (P. u. G. Rückert)



Raubwürger © M. Wink

### Letztbeobachtungen Winter:

1 Ind. 19.2.23 Oberhausen-Rheinhausen KA .  
 1 Ind. 23.2.23 Ettlingen KA (T. Lepp)  
 1 Ind. 25.2.23 Karlsdorf-Neuthard KA (V. Baumgärtner)  
 1 Ind. 11.3.23 Biedesheim DON (J. Debus)  
 1 Ind. 11.3.23 St. Leon-Rot HD (D. Walz)  
 1 Ind. 17.3.23 Rheinmünster RA (J. Müller)  
 1 Ind. 18.3.23 NSG Wagbachniederung KA (G. Kiefer)  
 1 Ind. 21.3.23 Hambrücken KA (W. Debatin)  
 1 Ind. 23.3.23 Oberdielb. Engelsee NOK (C. Kunze)  
 1 A1 23.3.23 Stutensee KA (A. Schröder)

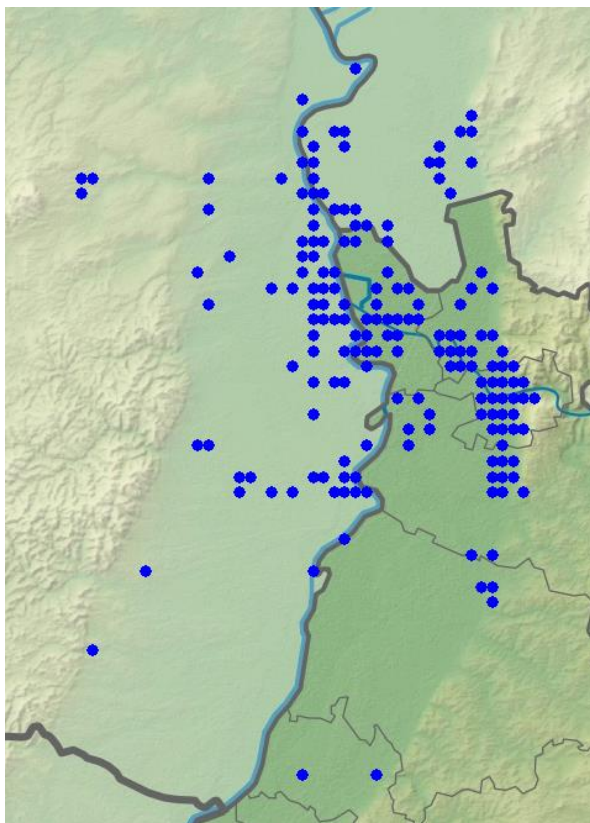

Halsbandsittich-Meldungen im Winterhalbjahr

### **Wellensittich: Gefangenschaftsflüchtling**

1 Ind. 4.12.22 Walldorf HD (K. Hofmann)

### **Nymphensittich: Gefangenschaftsflüchtling**

1 Ind. 19.3.23 Ludwigshafen am Rhein LU\* (C. Wegner)

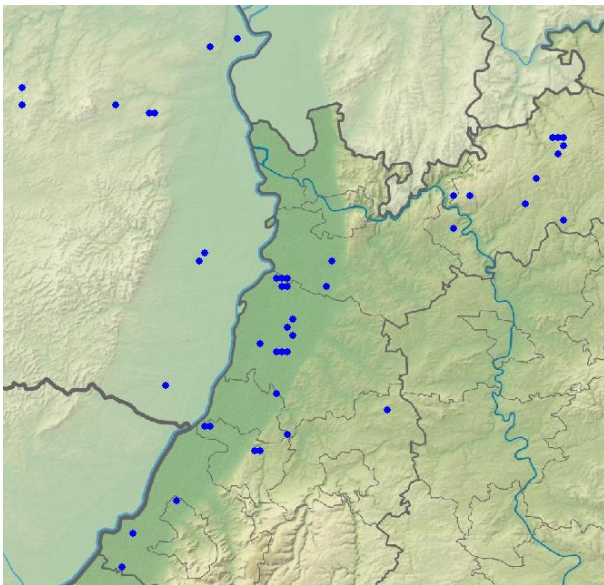

Raubwürger-Meldungen im Winterhalbjahr

Raubwürger  
Höhenverteilung

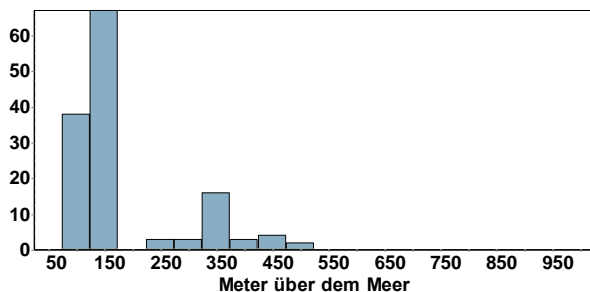

- 50 Ind. 11.1.23 Pforzheim PF (L. Horn)
- 70 Ind. 20.1.23 Ackerflächen westlich Soldatenfriedhof HP (N. Poeplau)
- 33 Ind. am SP. 8.2.23 HD-Rohrbach: Hasenleiser HD (M. Post)
- 41 Ind. 12.2.23 Heidelberg-HH HD (G. Kiefer)
- 30 Ind. 18.2.23 Bad Schönborn KA (B. Marvin, B. Mellein)
- 35 Ind. 26.2.23 Brensbach ERB (G. Schneider)
- 45 Ind. 1.3.23 Bellheim GER (J. Zürker)
- 33 A1 am SP. 10.3.23 HD-Rohrbach: Hasenleiser HD (M. Post)

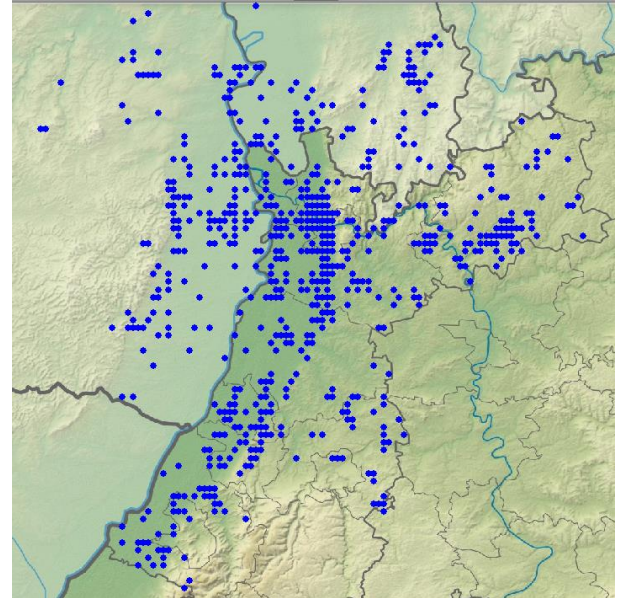

Elster-Meldungen im Winterhalbjahr

### Elster: Sehr häufiger Jahresvogel

Elster  
Jahreszeitliche Verteilung Beobachtungen

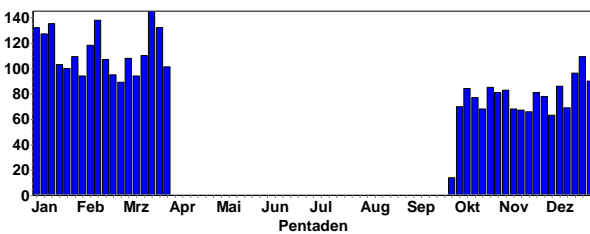

Elster  
Summen der Pentadenmaxima

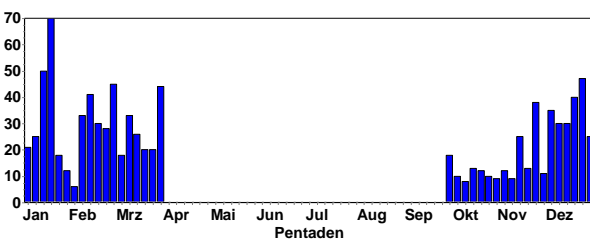

### Meldungen ab 30 Ind. (winterliche Ansammlung an Schlaf- und Balzplätzen:

- 38 Ind. 23.11.22 Karlsruhe KA\* (S. Tillmanns)
- 35 Ind. 5.12.22 Brensbach ERB (G. Schneider)
- 30 Ind. 8.12.22 Brensbach ERB (G. Schneider)
- 30 Ind. 13.12.22 Brensbach ERB (G. Schneider)
- 40 Ind. 20.12.22 Brensbach ERB (G. Schneider)
- 30 Ind. am SP. 24.12.22 NSG LA Biedensand HP (P. Petermann)
- 47 Ind. 25.12.22 Dossenheim Humpelsgraben HD (T. Scheltwort)

### Tannenhäher: Lokaler Jahresvogel im Odenwald und Schwarzwald

- 1 Ind. 23.10.22 Bretterwald RA (F. Anger) 13:11 rufend
- 1 Ind. 30.10.22 Mülben NOK (A. Sombrutzki)
- 1 Ind. 1.11.22 Wildseemoor RA (F. Anger) rufend
- 1 Ind. 16.12.22 Baden-Baden BAD (H. Köpke-Benger)
- 1 Ind. 16.12.22 Marxzell KA (N. Reischke) Überfliegend
- 1 Ind. 22.1.23 Eberbach Schlehengrund HD (P. Baust)
- 1 Ind. 15.2.23 Hochkopf RA (F. Anger)
- 1 Ind. 18.3.23 Michelstadt-Ost ERB (J. Lippmann) am Rittertrail eindeutige Rufe und Abflug

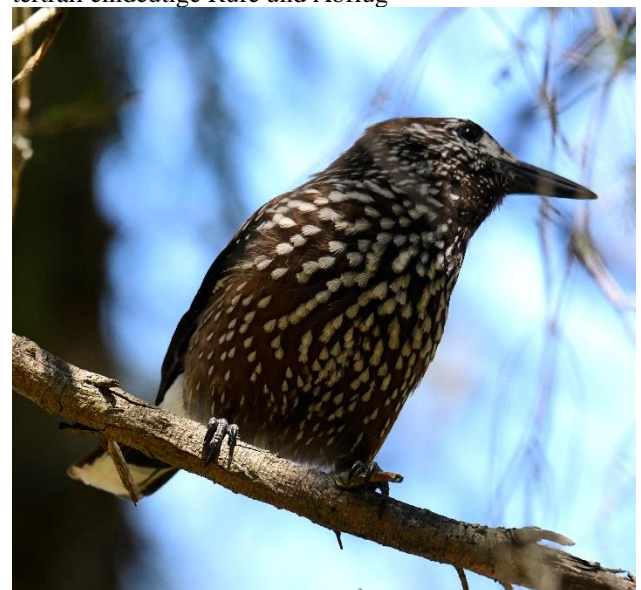

Tannenhäher © M. Wink



## Eichelhäher: Häufiger Jahresvogel

Eichelhäher  
Jahreszeitliche Verteilung Beobachtungen

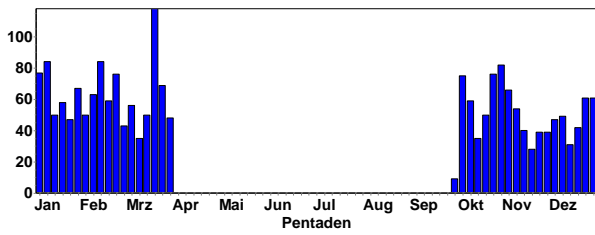

Eichelhäher  
Summen der Pentadenmaxima

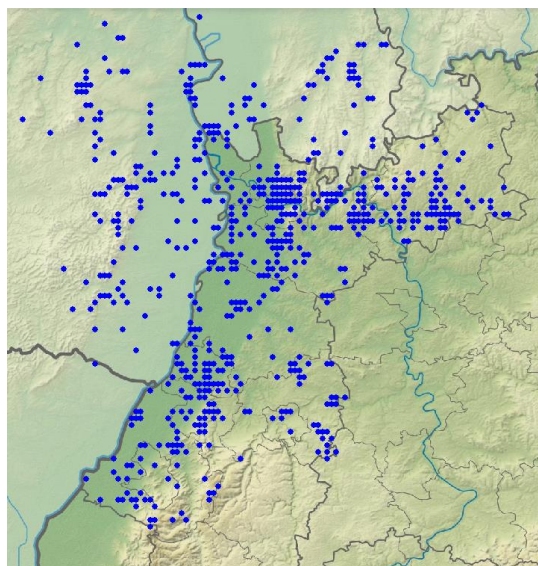
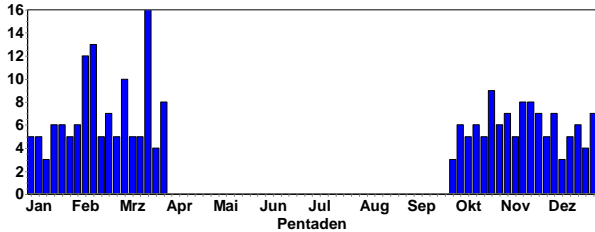

Eichelhäher-Meldungen im Winterhalbjahr



Eichelhäher © D. Koch

## Dohle: Häufiger Jahresvogel (Brutvogel, Durchzügler und Wintergast)

Dohle  
Jahreszeitliche Verteilung Beobachtungen

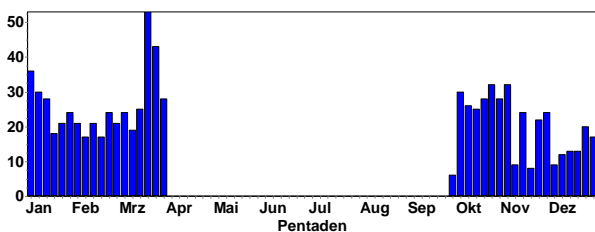

Dohle  
Summen der Pentadenmaxima

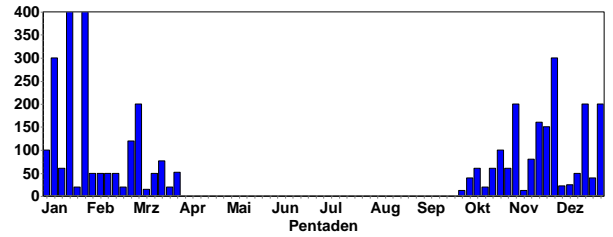

Dohle © D. Koch

### Meldungen ab 100 Ind.:

- 208 dz. 6.11.22 Knittlingen PF (E. Körner)
- 160 Ind. 20.11.22 Alzey AZ (S. Schweinert-Albinus)
- 180 Ind. 23.11.22 Brensbach ERB (G. Schneider)
- 300 Ind. am SP. 30.11.22 Erbach- ERB (J. Lippmann)
- 120 Ind. 18.12.22 Brensbach ERB (G. Schneider)
- 200 Ind. am SP. 20.12.22 Alzey AZ (P. Siersleben, S. Schweinert-Albinus)
- 160 Ind. 21.12.22 Dannstadt-Schauernheim RP (M. Theel)
- 100 Ind. 27.12.22 Knittlingen PF (C. Armbruster)
- 200 Ind. 27.12.22 Sinsheim HD (M. Hummel)
- 100 Ind. 2.1.23 Neustadt an der Weinstraße NW (C. Heber)
- 300 dz. 6.1.23 NSG Spieß WO\* (C. Queisser)
- 200 Ind. 17.1.23 Freinsheim DÜW (R. Steinhausen)
- 400 Ind. am SP. 17.1.23 Michelstadt ERB (J. Lippmann)
- 100 Ind. 29.1.23 Sinsheim HD (M. Hummel)
- 100 Ind. am SP. 29.1.23 Weiherhaus HP (C. Schweiger)
- 120 Ind. 26.2.23 Heidelberg HD (B. Mellein, C. Steinkamp)
- 200 Ind. 4.3.23 Brensbach ERB (G. Schneider)

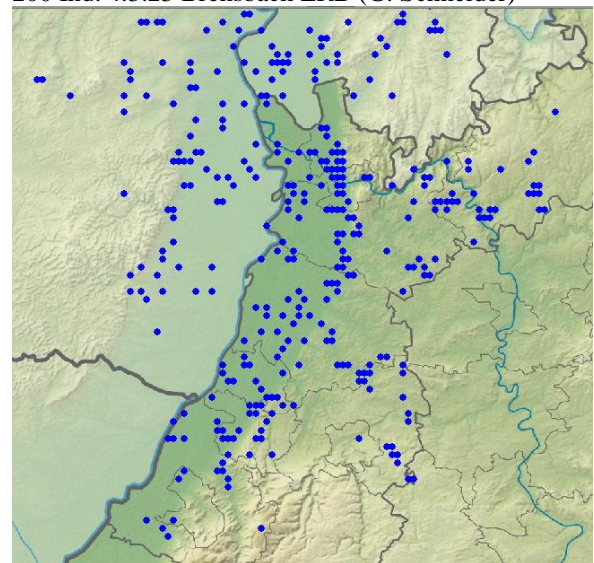

Dohlen-Meldungen Im Winterhalbjahr

## Saatkrähe: Verbreiteter Jahresvogel; lokaler Brutvogel, sehr häufiger Zugvogel und Wintergast

Saatkrähe  
Jahreszeitliche Verteilung Beobachtungen

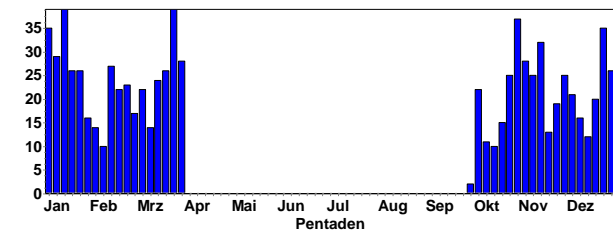

Saatkrähe  
Summen der Pentadenmaxima

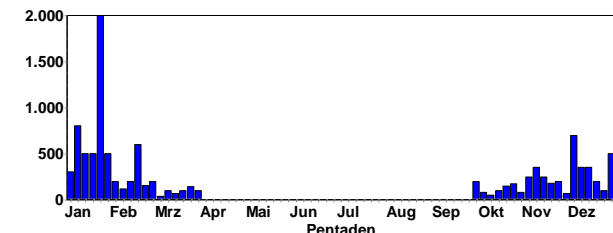

Saatkrähe  
Höhenverteilung

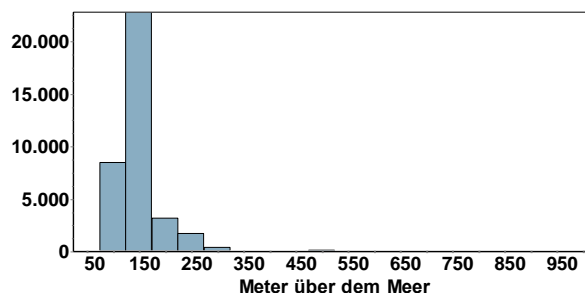

Saatkrähen © D. Koch

### Bruthinweise:

- 12 C13a 19.3.23 Brühl HD (T. Fichtner) 10 Nester auf 3 Platanen (5, 4, 1)
- 20 B6 27.3.23 Edenkoben SÜW (C. Stohl)
- 6 C13a 18.3.23 Gaggenau Zentrum RA (M. Seiser)
- 77 C11a 22.3.23 Hockenheim HD (T. Fichtner) 20 Nester auf 2 Platanen (14 & 6) / 3 Nester auf Nussbaum / 19 Nester auf 3 Platanen (7, 6 & 6)
- 3 B3 27.3.23 Hofheim-West HP (C. Queisser) Zwei davon an einem Nest. 4-5 intakte Nester in den umliegenden Bäumen
- 25 B9 19.3.23 Ilvesheim HD (A. Thiele)
- 18 B9 5.3.23 Karlsruhe KA\* (M. Meiritz)
- 5 C11a 17.3.23 Karlsruhe KA\* (L. Dieckhoff, S. Koslowski)
- 120 C11a 18.3.23 Klärteiche Offstein DÜW (M. Wink)
- 6 C11a 25.2.23 Ladenburg Neckar HD (M. Wink)
- 8 C11a 9.3.23 Ladenburg Neckar HD (M. Wink)
- 11 B6 21.3.23 Landau in der Pfalz MOS (M.M. Sander)
- 1 B3 23.3.23 Ludwigshafen a. Rh.: LU\* (A. Amberger)
- 1 C11a 25.3.23 Ludwigshafen a. Rh.: BASF Werksgelände LU\* (A. Amberger)
- 1 C 23.3.23 Ludwigshafen a. Rh.: Friesenheim / Oggersheim LU\* (A. Amberger)
- 1 B3 25.3.23 Ludwigshafen a. Rh.: Friesenheim / Oggersheim LU\* (A. Amberger)
- 2 C 23.3.23 Ludwigshafen a. Rh.: Gartenstadt LU\* (A. Amberger)
- 1 C11a 27.3.23 Ludwigshafen a. Rh.: Oggersheim LU\* (A. Amberger)
- 1 C11a 27.3.23 Ludwigshafen a. Rh.: Oppau / Edigheim LU\* (A. Amberger)
- 1 B3 22.3.23 Ludwigshafen a. Rh.: Rheingönheim LU\* (A. Amberger)

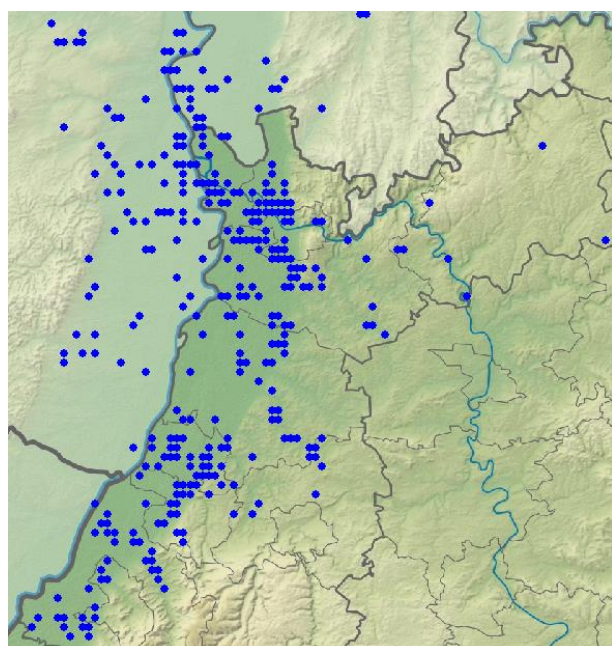

Saatkrähen-Meldungen im Winterhalbjahr

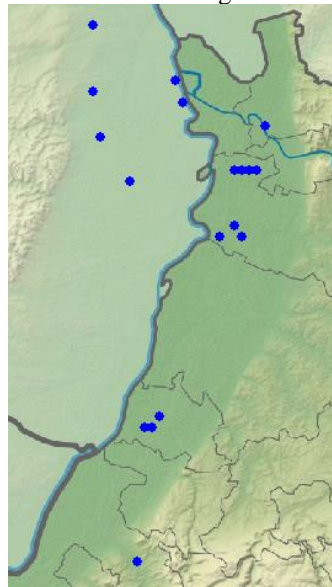

Saatkrähen-C-Meldungen (unvollständig)



1 C 22.3.23 Ludwigshafen a. Rh./Friesenheim LU\* (A. Amberger)  
 1 C11a 23.3.23 Ludwigshafen a. Rh./Friesenheim LU\* (A. Amberger)  
 30 C11a 16.3.23 Ludwigshafen am Rhein LU\* (T. Dolich)  
 10 B9 9.3.23 Mannheim MA\* (F. Schrauth)  
 1 B3 22.3.23 Mutterstadt: Friedhof RP (A. Amberger)  
 7 C11a 7.3.23 Neulußheim HD (T. Fichtner) 6 Nester auf 2 Platanen (2 & 4)  
 1 B6 dz. 22.3.23 Neustadt an der Weinstraße NW (C. Braumberger) Vom Zug aus gesehen  
 10 C11a 23.3.23 Plankstadt HD (T. Fichtner) 6 Nester auf Platane  
 70 B6 25.3.23 Raststätte Wonnegau WO\* (J. Woitol)  
 50 C11a 22.3.23 Reilingen HD (T. Fichtner) 22 Nester auf Eiche  
 4 B 23.3.23 Rödersheim-Gronau: Stechgraben RP (T. Kärcher)  
 9 C11a 19.3.23 Schwetzingen HD (T. Fichtner) 6 Nester auf 3 Roteichen (1, 2 & 3)  
 18 C11a 22.3.23 Schwetzingen HD (T. Fichtner) 15 Nester auf 2 Platanen (7 & 4) und auf 2 Bergahorne (3 & 1)  
 80 C11a 25.3.23 Schwetzingen HD (T. Fichtner) 2 Nester auf Laubbaum / 33 Nester auf 4 Platanen (2, 20, 3, 8) / 6 Nester auf Platane / 6 Nester auf Ahornbaum / 12 Nester auf 6 Laubbäumen (jeweils 2) / 8 Nester auf Platane

Gebietsmaxima ab 200 Ind.:

200 Ind. 14.1.23 Bad Rotenfels RA (W. Seiler)  
 530 Ind. am SP. 18.1.23 BASF Werksgelände LU\* (F. Pollähne)  
 350 Ind. 14.1.23 Bischweier/Bad Rotenfels RA (W. Seiler)  
 200 Ind. 9.12.22 Bonaue HP (P. Petermann)  
 200 Ind. 26.11.22 Bühl, Nelkenstr. RA (M. Boschert)  
 250 Ind. 2.11.22 Dossenheim HD (M. Wink)  
 250 Ind. 16.11.22 Dossenheim HD (M. Wink)  
 200 Ind. 22.11.22 Dossenheim HD (B. Mellein)  
 350 Ind. 16.12.22 Dossenheim HD (M. Wink, M. Ziara)  
 300 Ind. 5.1.23 Dossenheim HD (M. Wink)  
 450 Ind. 14.1.23 Dossenheim Autobahnkreuz HD (M. Wink)  
 400 Ind. 15.1.23 Dossenheim Weinberge HD (M. Wink)  
 200 Ind. 6.11.22 Eggenstein-Leopoldshafen KA (M. Seiser)  
 250 Ind. 12.1.23 Ettlingen KA (K. Lechner)  
 400 Ind. 27.1.23 Ettlingen KA (K. Lechner)  
 200 Ind. 31.1.23 Ettlingen KA (C. Seifried)  
 550 Ind. 11.11.22 HD Handschuhsheimer Feld HD (M. Wink)  
 200 Ind. 12.11.22 HD Handschuhsheimer Feld HD (K. Hofmann)  
 300 Ind. 26.1.23 Industrieparkgewässer Bruchsal KA (K. Lechner)  
 200 Ind. 10.2.23 Karlsruhe KA\* (G. Schön)  
 200 Ind. 1.10.22 Ketsch HD (G. Kiefer)  
 350 Ind. 11.12.22 Ladenburg-Neubotzheim HD (M. Wink)  
 650 Ind. am SP. 18.1.23 Ludwigshafen am Rhein LU\* (F. Pollähne)  
 720 Ind. 3.12.22 Mannheim MA\* (H. Bott)  
 500 Ind. 12.1.23 Muggensturm RA (K. Roth)  
 2000 Ind. 22.1.23 Muggensturm RA (M. Seiser)  
 200 Ind. 17.12.22 Murgmündung RA (K. Lechner)  
 800 dz. 6.1.23 NSG Spieß WO\* (C. Queisser)  
 300 Ind. 21.1.23 Oberweiler RA (C. Barth)  
 250 Ind. 28.12.22 Otterstadt RP (G. Kiefer)

200 Ind. 18.12.22 Rastatt RA (J. Winter)  
 200 Ind. 2.2.23 Rastatt RA (W. Götz)  
 200 Ind. 9.11.22 Rastatt Zentrum RA (M. Albert)  
 200 Ind. 28.2.23 Reilingen HD (M. Wink)  
 300 Ind. 8.11.22 Römerberg RP (M. Wink)  
 100 Ind. 17.12.22 Römerberg RP (C. Heber)  
 350 Ind. 10.11.22 Schriesheim SÜD HD (M. Wink)  
 500 Ind. 29.1.23 Sinsheim HD (M. Hummel)  
 600 Ind. 19.2.23 Sinsheim Mülldeponie HD (H. Bott)  
 500 Ind. 27.12.22 Sinsheim Rauhwiensee HD (M. Hummel)  
 500 Ind. 22.1.23 Steinmauern RA (R. Deible)  
 250 Ind. 14.11.22 Wiesenäcker/Riedkanal RA (K. Lechner)  
 600 Ind. 21.1.23 Worms WO\* (K. Belzer)

**Rabenkrähe: Sehr häufiger Jahresvogel**

Rabenkrähe  
 Jahreszeitliche Verteilung Beobachtungen

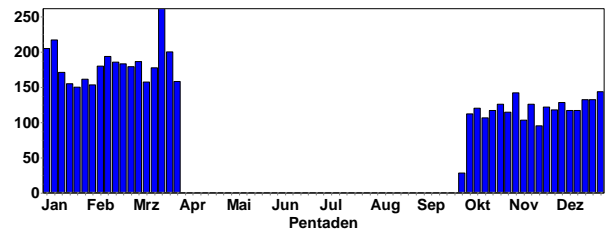

Rabenkrähe  
 Summen der Pentadenmaxima

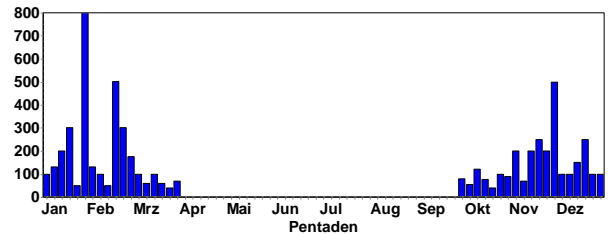

Meldungen ab 100 Ind.:

100 Ind. 8.10.22 Gottersdorf O NOK (V. Probst)  
 120 Ind. 11.10.22 Mosbach Waldsteige NOK (C. Bernitt)  
 100 Ind. 26.10.22 Heidelberg-Grenzhof HD (F. Linhart)  
 200 Ind. 4.11.22 Karlsruhe KA\* (K. Lechner)  
 100 Ind. 12.11.22 HD Handschuhsheimer Feld HD (K. Hofmann)



Rabenkrähe © D. Koch

100 Ind. 13.11.22 Heidelberg HD (J. Brückner)  
 100 Ind. 13.11.22 Plittersdorf, NSG Rastatter Rheinaue/Rheinfähre RA (J. Winter)  
 200 Ind. 13.11.22 Walldorf HD (J. Brückner)  
 110 Ind. 14.11.22 Brensbach ERB (G. Schneider)

- 110 Ind. 18.11.22 Brensbach ERB (G. Schneider)
- 100 Ind. 19.11.22 Eberbach HD (C. Kunze)
- 250 Ind. 19.11.22 Mosbach Waldsteige NOK (C. Bernitt)
- 120 Ind. 22.11.22 Maulbronn PF (H. Voith)
- 100 Ind. 23.11.22 Brensbach ERB (G. Schneider, T. Steiger)
- 201 Ind. 23.11.22 Ladenburg HD (G. Fehr)
- 200 Ind. 23.11.22 Maulbronn PF (H. Voith)
- 100 Ind. 24.11.22 Walldorf HD (G. Kiefer)
- 100 Ind. 26.11.22 Parkinsel Ludwigshafen LU\* (A. Unger)
- 100 Ind. 27.11.22 Schriesheim HD (H. Staudter)
- 120 Ind. 29.11.22 U.Schefflenz NOK (F. Laier)
- 500 Ind. am SP. 30.11.22 Erbach-Nord ERB (J. Lippmann)
- 100 Ind. 6.12.22 Mosbach Lohrtal NOK (C. Bernitt)
- 100 Ind. 9.12.22 Sternenfels PF (S. Bosch)
- 150 Ind. 13.12.22 Abgrabung Sulzbach KA (C. Dellwisch)
- 100 Ind. 13.12.22 Brensbach ERB (G. Schneider)
- 120 Ind. 14.12.22 Auerbach Dännig NOK (F. Laier)
- 150 Ind. 14.12.22 Mosbach Lohrtal NOK (C. Bernitt)
- 250 Ind. 20.12.22 Leimersheim GER (M. Schroeder)
- 100 Ind. 26.12.22 Edingen Fischkinderstube HD (N. Debon)
- 100 Ind. 31.12.22 Pfinztal KA (L. Mössinger)
- 100 Ind. 1.1.23 Heidelberg-Heidestücke HD (J. Ernst)
- 100 Ind. 5.1.23 Neckarelz S NOK (C. Bernitt)
- 100 Ind. 7.1.23 Fermasee NSG Altrhein KA (W. Götz)

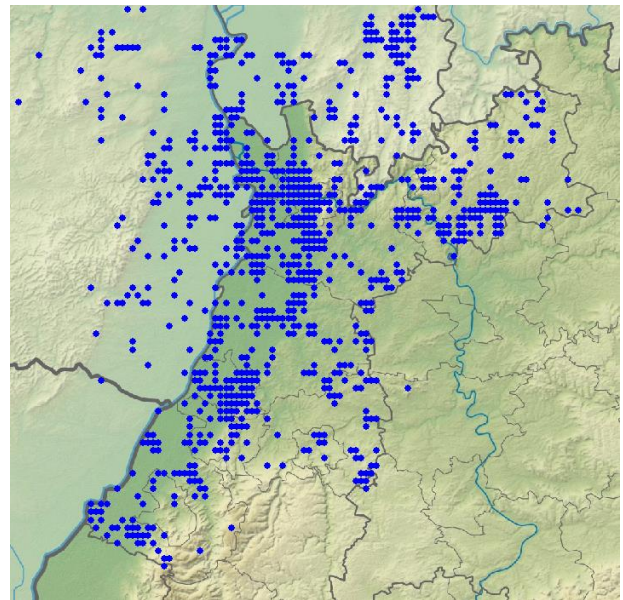

Rabenkrähen-Meldungen im Winterhalbjahr

### Nebelkrähe: Ausnahmereisung

1 Ind. 3.2.23 Moos, Langfeld/Hölzel RA (C. Dellwisch) An der Autobahn. Ggf. Hybrid, dies aber so nicht zu erkennen.  
 1 Ind. 5.3.23 Aarbruch Dreispitz RA (J. Müller) oder Hybrid, letztes Jahr zur gleichen Zeit auch hier

**Anmerkung:** Vermutlich handelt es sich um Hybride zwischen Raben- und Nebelkrähen; aber ein Besuch von Nebelkrähen aus Ostdeutschland dürfte durchaus mal stattfinden.

### Kolkrabe: Lokaler Jahresvogel



Rabenkrähe mobbt Mäusebussard © C. Armbruster

- 100 Ind. 8.1.23 Sinsheim HD (M. Hummel)
- 130 Ind. am SP. 10.1.23 Dossenheim Schwabenheim HD (T. Hutschenreiter)
- 122 Ind. 12.1.23 Neckarwimmersbach Au HD (C. Kunze)
- 200 Ind. 15.1.23 Steinmauern RA (W. Götz)
- 300 Ind. am SP. 17.1.23 Michelstadt-West ERB (J. Lippmann)
- 250 Ind. 20.1.23 Mosbach Waldsteige NOK (C. Bernitt)
- 100 Ind. 30.1.23 Heidelberg-Weststadt HD (B. Mellein)
- 100 Ind. 2.2.23 NSG Altneckar Heidelberg Wieblingen OST HD (B. Mellein)
- 130 Ind. am SP. 3.2.23 Unterschefflenz NOK (F. Laier)
- 100 Ind. 4.2.23 Edingen Fischkinderstube HD (M. Kruse)
- 100 Ind. 4.2.23 Unterschefflenz NOK (E. Werling)
- 100 Ind. 6.2.23 NSG Altneckar Heidelberg Wieblingen OST HD (B. Mellein)
- 501 Ind. 15.2.23 Wiesloch HD (B. Steiner, G. Kiefer)
- 400 Ind. 19.2.23 Bad Schönborn KA (J. Brückner)
- 100 Ind. 19.2.23 Ettlingen KA (K. Lechner)
- 301 Ind. 24.2.23 Walldorf HD (G. Kiefer)
- 175 Ind. 26.2.23 Heidelberg HD (B. Mellein, C. Steinkamp)
- 140 Ind. 3.3.23 Bad Schönborn KA (B. Mellein)
- 100 A1 15.3.23 Wiesloch HD (B. Steiner, G. Kiefer)

Kolkrabe  
 Jahreszeitliche Verteilung Beobachtungen

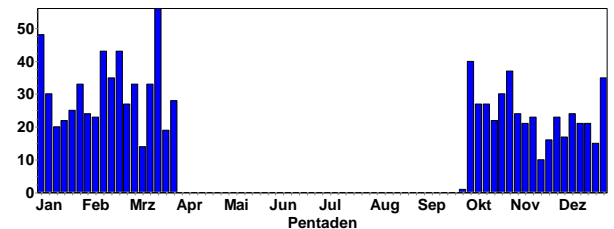

Kolkrabe  
 Summen der Pentadenmaxima

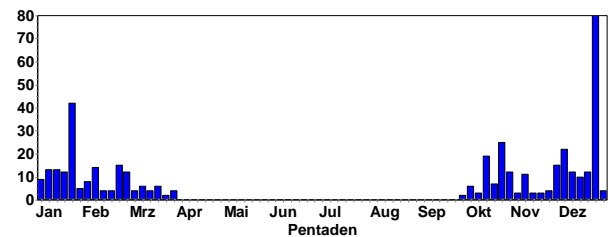

Kolkrabe © D. Koch



Meldungen ab 20 Ind.:

- 25 Ind. 26.10.22 Malsch KA (M. Albert)
- 22 Ind. 2.12.22 Bruchsal KA (R. Schulz)
- 80 dz. 22.12.22 Straubenhardt PF (K. Faaß)
- 25 Ind. 1.1.23 Bruchsal KA (S.&P. Funk)
- 42 Ind. 21.1.23 Karlsbad KA (A. Grams)
- 20 Ind. 8.2.23 Bruchsal KA (R. Schulz)

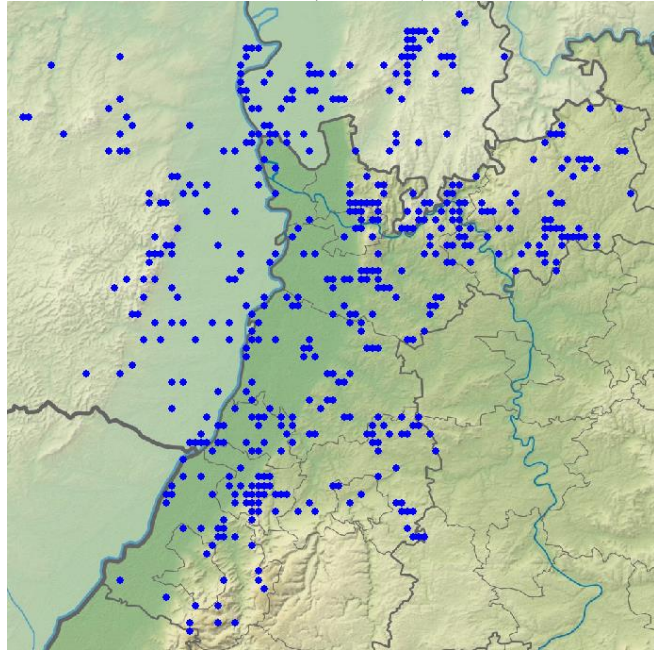

Kolkraibe-Meldungen im Winterhalbjahr

Kolkraibe  
Höhenverteilung

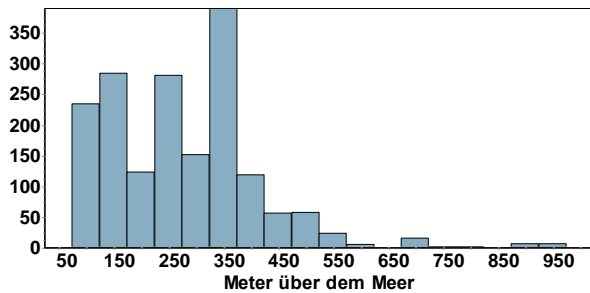

**Beutelmeise: Regelmäßiger Durchzügler, seltener Brutvogel**

Beutelmeise  
Jahreszeitliche Verteilung Beobachtungen

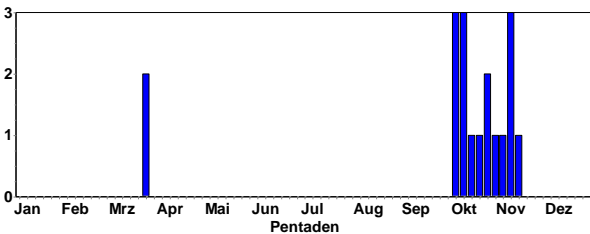

Alle Daten:

- 4 dz. 3.10.22 NSG Spieß WO\* (V. Schmidt)
- 1 Ind. 5.10.22 Saalbachniederung KA (J. Roeder)
- 1 Ind. 7.10.22 NSG Spieß WO\* (J. Lehnert)
- 16 dz. 9.10.22 NSG Spieß WO\* (V. Schmidt)
- 2 Ind. 10.10.22 Saalbachniederung KA (A. Schröder)
- 1 Ind. 11.10.22 Bruchsal Neuwiesen KA (J. Roeder)
- 1 Ind. 16.10.22 NSG Wagbachniederung KA (T. Kretschmer)
- 3 Ind. 22.10.22 NSG Spieß WO\* (V. Schmidt)

- 2 Ind. 24.10.22 Bruchsal Neuwiesen KA (J. Roeder)
- 1 Ind. 26.10.22 Oberhausen-Rheinhausen KA (J. Roeder)
- 2 Ind. 29.10.22 Bruchsal Neuwiesen KA (J. Roeder)
- 3 Ind. 2.11.22 Saalbachniederung KA (J. Roeder)
- 2 Ind. 8.11.22 Ebertsheim DÜW .
- 1 Ind. 8.11.22 NSG Spieß WO\* (V. Schmidt)
- 2 Ind. 9.11.22 Oberhausen-Rheinhausen KA (J. Roeder)
- 4 (1 W ad., 1 M K2, 1 K1) 12.11.22 Lamsheimer Baggerweiher RP (H. Geske)
- 1 Ind. 25.3.23 NSG Wagbachniederung KA (V. Schmidt)
- 2 Ind. 26.3.23 NSG Wagbachniederung KA (E. Körner)

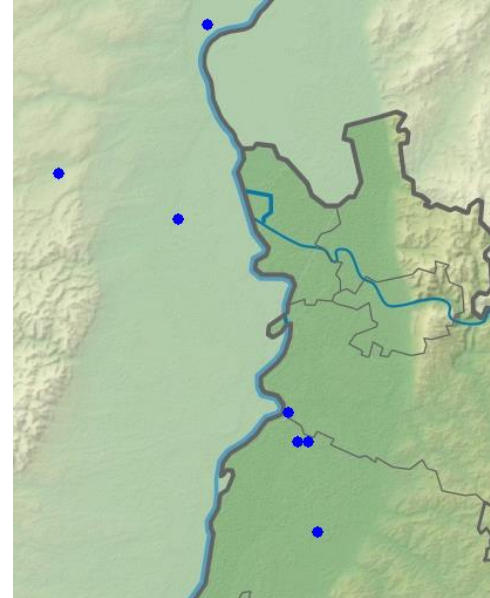

Beutelmeisen-Meldungen

**Kohlmeise: Sehr häufiger Jahresvogel**

Kohlmeise  
Jahreszeitliche Verteilung Beobachtungen

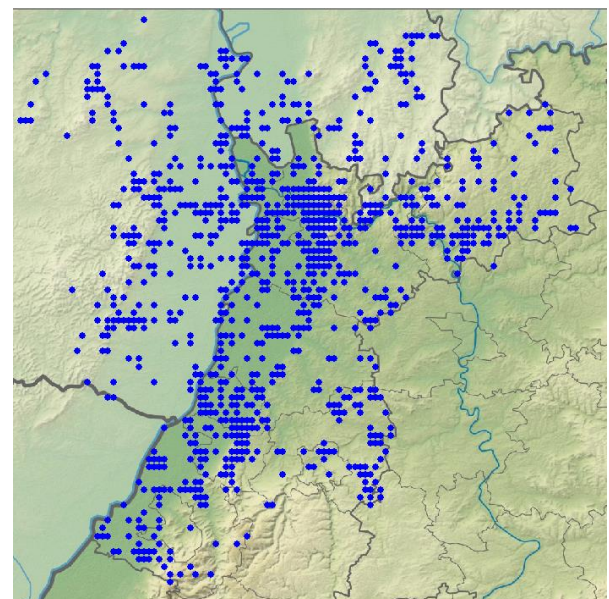
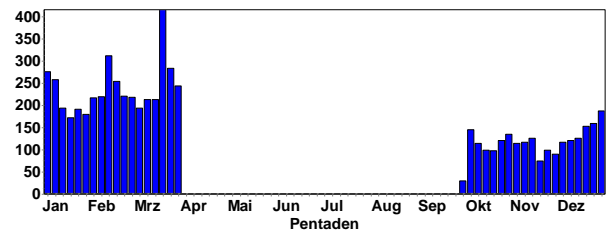

Kohlmeisen-Meldungen im Winterhalbjahr





Kohlmeise © W. Fischer

**Blaumeise: Sehr häufiger Jahresvogel**

Blaumeise  
Jahreszeitliche Verteilung Beobachtungen

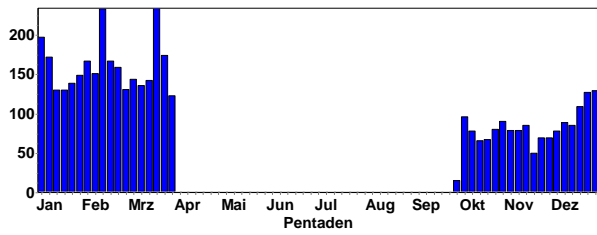

Blaumeise © K. Gräter

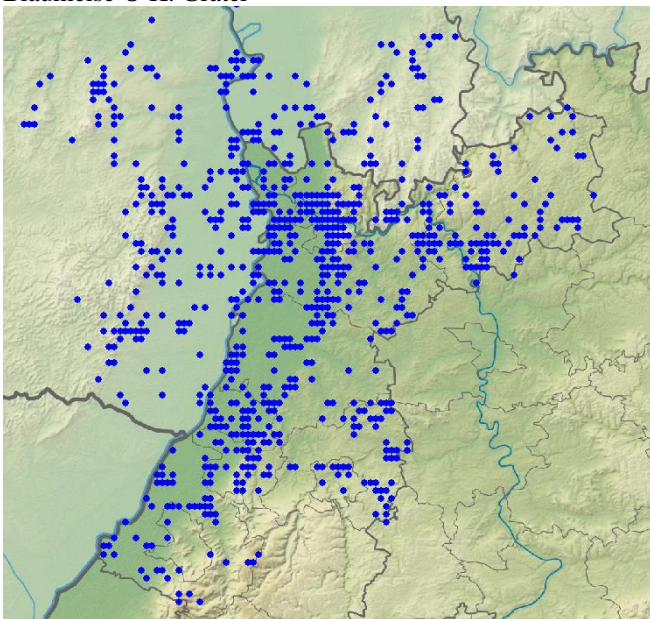

Blaumeisen-Meldungen im Winterhalbjahr

**Haubenmeise: Verbreiteter Jahresvogel und Waldvogel (Bergland)**

Haubenmeise  
Jahreszeitliche Verteilung Beobachtungen

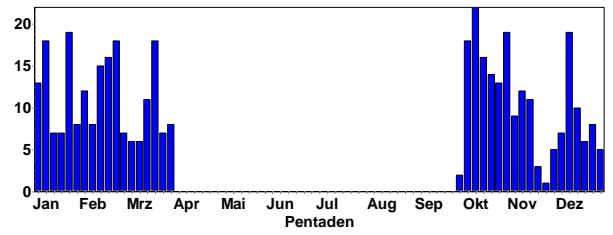

Haubenmeise © W. Fischer

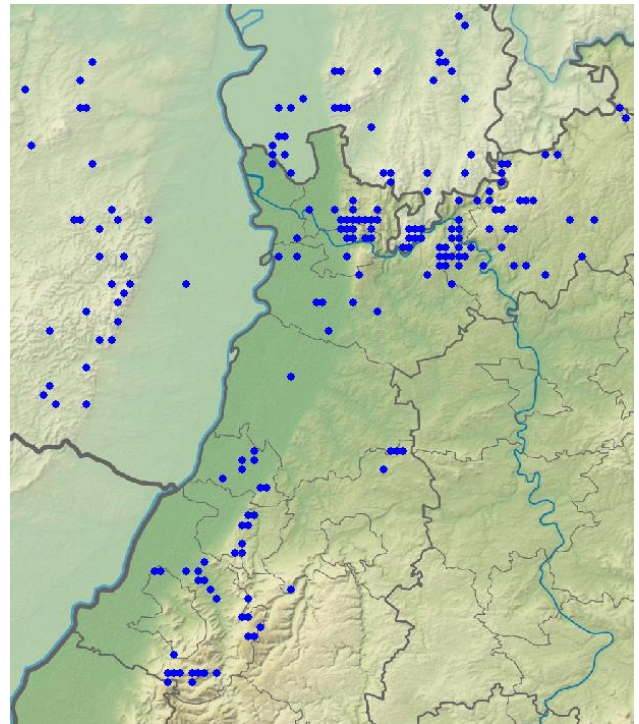

Haubenmeisen-Meldungen im Winterhalbjahr

Haubenmeise  
Höhenverteilung

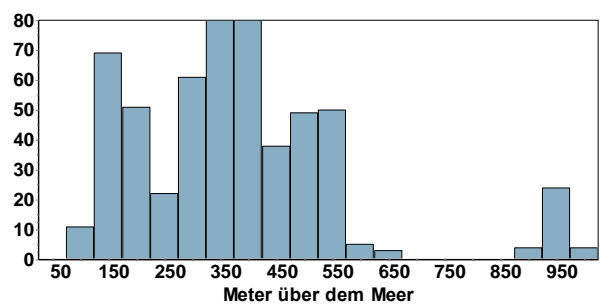



## Tannenmeise: Verbreiteter Jahresvogel und Waldvogel (Bergland)

Tannenmeise  
Jahreszeitliche Verteilung Beobachtungen

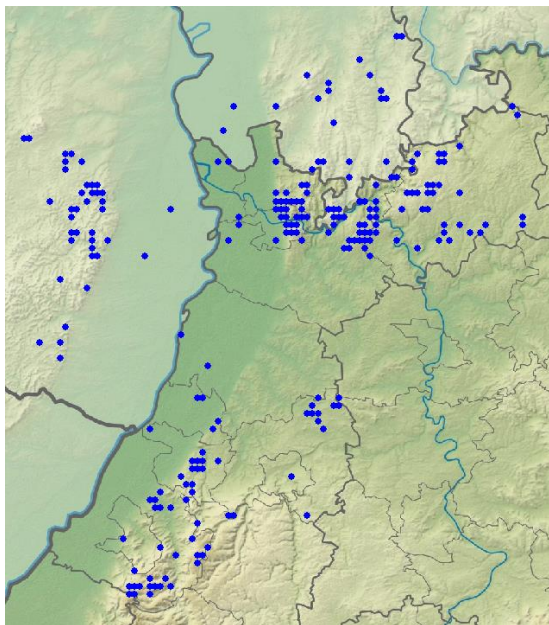
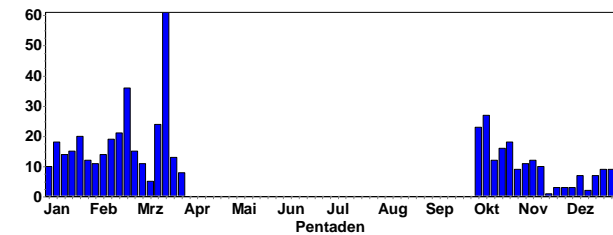

Tannenmeisen-Meldungen im Winterhalbjahr

Tannenmeise  
Höhenverteilung

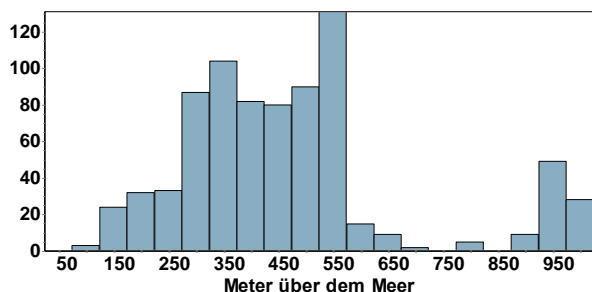

## Weidenmeise (Mönchsmeise): Lokaler Jahresvogel

Weidenmeise  
Jahreszeitliche Verteilung Beobachtungen

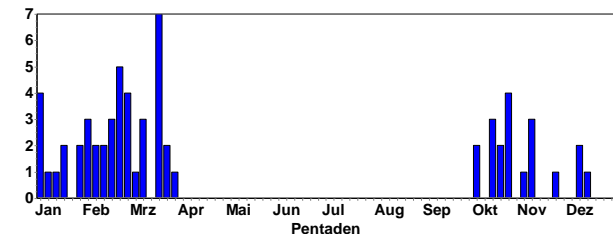

- 1 Ind. 5.10.22 NSG Roberner See NOK (P. Baust)
- 1 Ind. 6.10.22 Unterstmatt, Skihang Murkopf RA (F. Anger)
- 1 Ind. 16.10.22 Karlsruhe KA\* (U. Kofler)
- 1 Ind. 17.10.22 Bischweier/Bad Rotenfels RA (W. Seiler)
- 1 Ind. 17.10.22 Hochkopf RA (F. Anger)
- 1 Ind. 20.10.22 Unterstmatt, Skihang Murkopf RA (F. Anger)

- 2 Ind. 22.10.22 Eberstadt NOK (M. Gelhardt)
- 1 Ind. 23.10.22 Altlochkar/Rotwasser RA (K. Lechner)
- 1 Ind. 24.10.22 Heidelberg-Ziegelhausen HD (T. Broschard)
- 2 Ind. 26.10.22 Karlsruhe KA\* (J. Niechziol)
- 1 Ind. 27.10.22 NSG Wagbachniederung KA (G. Kiefer)
- 2 Ind. 2.11.22 Stutensee KA (B. Petereit)
- 1 Ind. 9.11.22 Rhodt unter Rietburg SÜW (J. Weiß)
- 1 Ind. 10.11.22 Stutensee KA (B. Petereit)
- 1 Ind. 11.11.22 NSG Mechtersheimer TGn RP (G. Kiefer)
- 1 Ind. 24.11.22 NSG LA Zeilwald HP (K. Dreher-Fiebig)
- 1 Ind. 9.12.22 Neunkirch. Krösselb.Br. NOK (C. Kunze)
- 1 Ind. 11.12.22 Wattenheimer Brücke HP (H. Schweizer)
- 1 Ind. 16.12.22 Rhein-km 342 RA (G. Schön)
- 1 Ind. 1.1.23 Elchesheim-Illingen, A (N. Falk)
- 1 Ind. 2.1.23 Tomateninseln RA (L. Haak, R. Köhler)
- 1 Ind. 5.1.23 Rheinstetten KA (A.-W. Köckert)
- 1 Ind. 10.1.23 Rhein-km 337 RA (J. Lehmann)
- 2 Ind. 15.1.23 Schwarzenbachtalsperre, RA (R. Limprecht)
- 2 Ind. 17.1.23 NSG Lamprather Altrhein HP (M. Wink)
- 2 Ind. 30.1.23 Einhausen HP (H. Schweizer)
- 2 Ind. 31.1.23 Ludwigshafen am Rhein LU\* (G. Mohnike)
- 3 Ind. 2.2.23 Hambrücken KA (W. Debatin)
- 2 Ind. 4.2.23 Rhein-km 350 RA (D. Raddatz)
- 2 Ind. 6.2.23 Balsbach Schanzenr. NOK (P. Baust)
- 1 Ind. 7.2.23 Bad Rotenfels RA (W. Seiler)
- 1 Ind. 13.2.23 Wald-Michelbach HP (A. Grimm-Eckardt)
- 1 Ind. 13.2.23 Wattenheimer Brücke HP (H. Schweizer)
- 1 Ind. 16.2.23 Kuppenheim RA (W. Seiler)
- 4 Ind. 19.2.23 Vorderweidenthal SÜW (J. Kutzer)
- 2 Ind. 20.2.23 Karlsruhe KA\* (M. Schulz)
- 1 Ind. 21.2.23 Bischweier RA (W. Seiler)
- 1 Ind. 22.2.23 Bad Rotenfels/Kuppenheim RA (W. Seiler)
- 1 Ind. 22.2.23 Kuppenheim RA (W. Seiler)
- 1 Ind. 24.2.23 Oberwaldsee KA\* (B. Zerb)
- 1 Ind. 26.2.23 Ettlingen KA (M. Albert)
- 1 Ind. 26.2.23 Wald-Michelbach HP (A. Grimm-Eckardt)
- 1 M ad. 1.3.23 Grasellenbach HP (S. Stadler)
- 1 A2 17.3.23 Hochkopf RA (F. Anger)
- 1 Ind. 18.3.23 NSG Wagbachniederung KA (M. Krömer)
- 1 A1 18.3.23 Stutensee KA (B. Petereit)
- 1 A2 19.3.23 Malsch KA (A. Kaiser)
- 1 Ind. 19.3.23 Wald-Michelbach HP (A. Grimm-Eckardt)
- 1 A2 21.3.23 Rhein-km 350 RA (K. Lechner)
- 2 Ind. 22.3.23 NSG Wagbachniederung KA (K. Schöpp)
- 1 A2 22.3.23 Stutensee KA (B. Petereit)
- 1 A1 30.3.23 Auerberg NOK (T. Schütz)

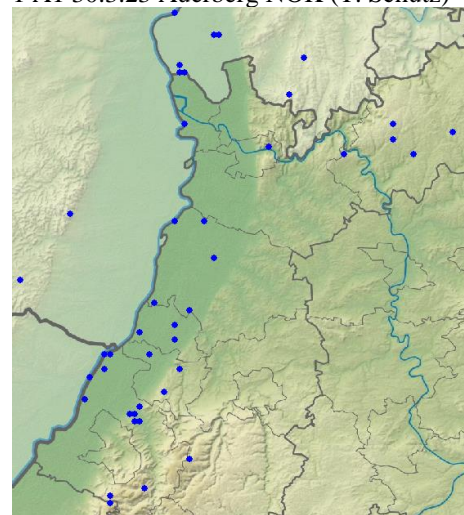

Weidenmeisen-Meldungen im Winterhalbjahr

## Sumpfmeise: Häufiger Jahresvogel

Sumpfmeise  
Jahreszeitliche Verteilung Beobachtungen

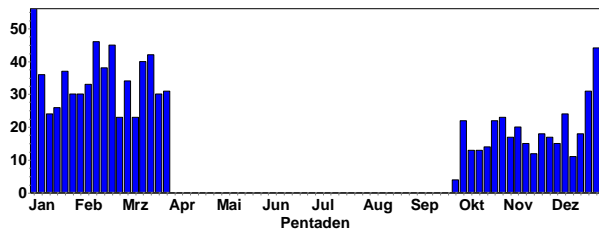

Sumpfmeise © D. Koch

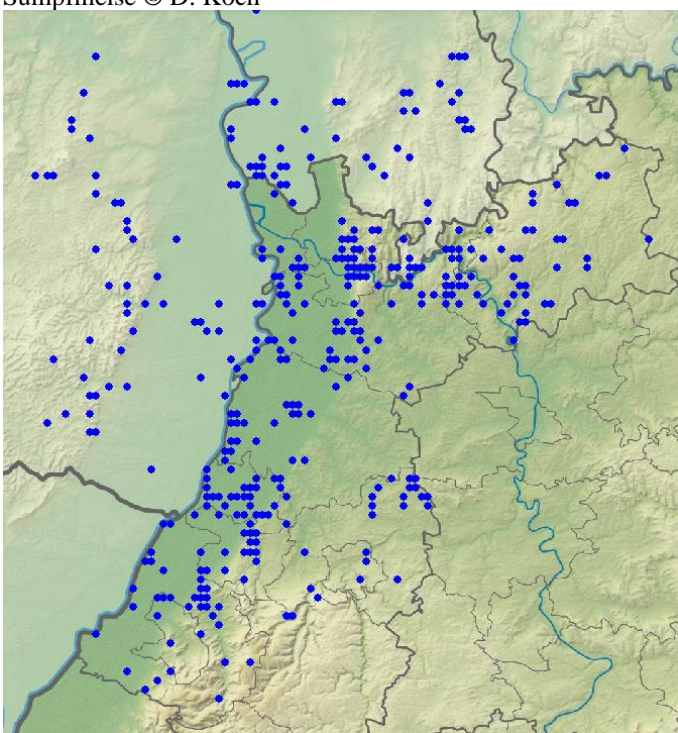

Sumpfmeisen-Meldungen im Winterhalbjahr



Sumpfmeise © J. Dreher

## Haubenlerche: Seltener lokaler Jahresvogel

Haubenlerche  
Jahreszeitliche Verteilung Beobachtungen

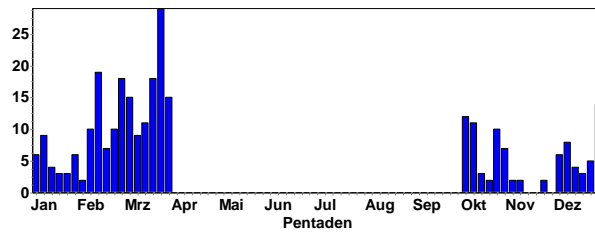

Haubenlerche  
Summen der Pentadenmaxima

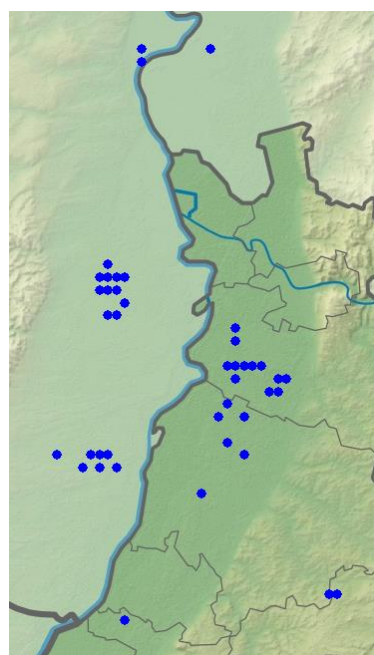
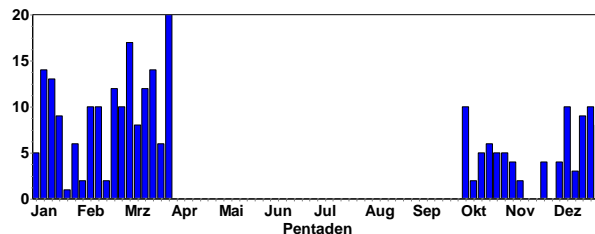

Haubenlerchen-Meldungen im Winterhalbjahr



Haubenlerche © M. Wink



## Heidelerche: Sommervogel: Lokaler Brutvogel, regelmäßiger Durchzügler

Heidelerche  
Jahreszeitliche Verteilung Beobachtungen

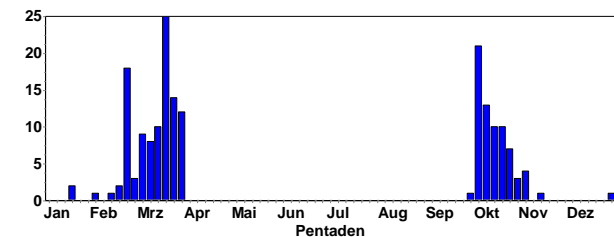

Heidelerche  
Summen der Pentadenmaxima

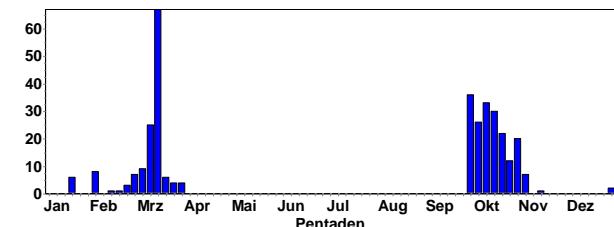

### Frühjahrsmeldungen:

- 3 Ind. 16.1.23 Oberschefflenz NOK (E. Werling)
- 6 Ind. 18.1.23 Sandweier BAD (L. Fischer)
- 8 Ind. 4.2.23 Sandweier BAD (L. Fischer)
- 1 Ind. 12.2.23 Birkweiler SÜW (G. Schön)
- 1 Ind. 18.2.23 Sandweier BAD (L. Fischer)
- 1 Ind. 19.2.23 Sandweier BAD (L. Fischer)
- 1 dz. 20.2.23 Landau MOS (F. Bindrich)
- 1 Ind. 20.2.23 NSG Haardtrand - Am Eichelberg SÜW (K.-J. Schirra)
- 1 dz. 20.2.23 SO Nußdorf MOS (F. Bindrich)
- 3 Ind. 21.2.23 Asselheim-Höllenberg DÜW (A. Frey)



Heideleche © M. Wink

### Ansammlungen > 20 Ind.

- 36 Ind. 1.10.22 NSG LA Biedensand HP (F. Schrauth)
- 20 dz. 4.10.22 NSG Ballauf-Wilhelmswörth MA\* (F. Schrauth)
- 32 dz. 4.10.22 Nußdorf MOS (F. Bindrich)
- 33 dz. 8.10.22 Knittlingen PF (E. Körner)
- 30 Ind. 15.10.22 Sandweier BAD (L. Fischer)

- 22 dz. 20.10.22 Hochkopf RA (F. Anger)
- 20 Ind. 29.10.22 Sandweier BAD (L. Fischer)
- 25 Ind. 9.3.23 O.Schefflenz Zollst. NOK (E. Werling)
- 20 Ind. 10.3.23 Aglasterhausen Geißbart NOK (C. Bernitt)
- 67 Ind. 15.3.23 NSG Schwalbennest von Neckarsteinach HP (J. Roeder)

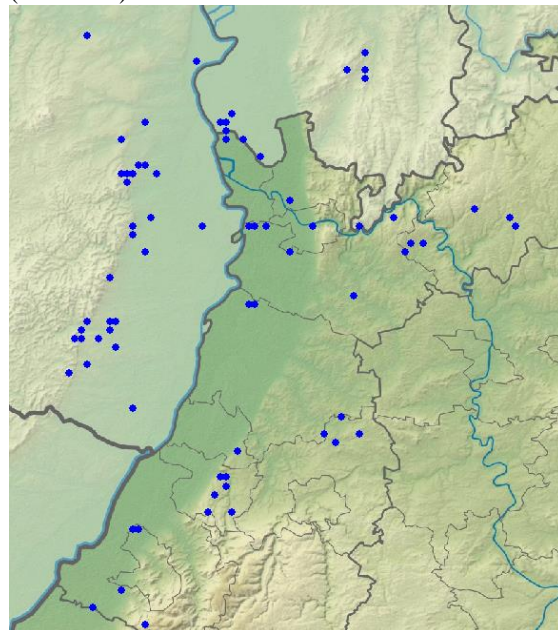

Heidelerchen-Meldungen im Winterhalbjahr

## Feldlerche: Jahresvogel: Häufiger Durchzügler, lokaler Wintergast, verbreiteter Brutvogel

Feldlerche  
Jahreszeitliche Verteilung Beobachtungen

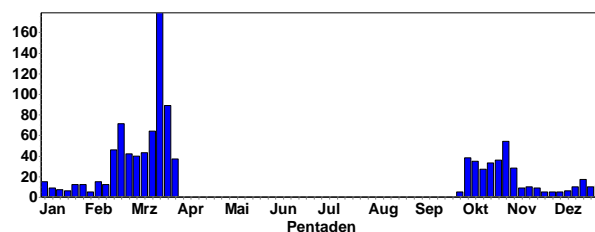

Feldlerche  
Summen der Pentadenmaxima

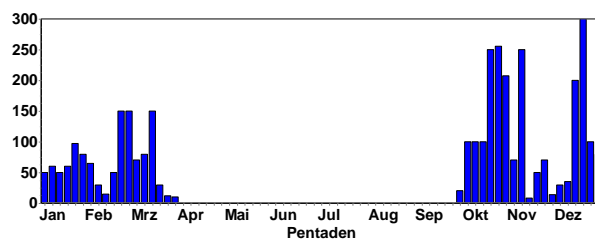

### Gebietsmaxima ab 100 Ind.:

- 100 Ind. 25.12.22 Altneckar, Rodau, HP (J. Kreuziger)
- 200 Ind. 17.12.22 Bad Schönborn KA (M. Essig)
- 250 Ind. 18.10.22 Bellheim GER (J. Zürker)
- 100 Ind. 1.11.22 Brensbach ERB (G. Schneider)
- 120 Ind. 4.3.23 Brensbach ERB (G. Schneider)
- 120 Ind. 17.12.22 Bretten KA (E. Körner)
- 250 Ind. 10.11.22 Knittelsheim GER (J. Zürker)
- 175 Ind. 18.12.22 Knittelsheim GER (J. Zürker)
- 252 dz. 31.10.22 Knittlingen PF (E. Körner)
- 185 Ind. 17.12.22 Knittlingen PF (E. Körner)
- 100 Ind. 20.2.23 Schefflenz Hohenweiden NOK (F. Jarsch)
- 100 Ind. 3.10.22 O Rathskirchen/SW Dörrmoschel DON (M. Franke)

100 Ind. 24.2.23 O.Schefflenz Ob. Eberbächle NOK (E. Werling)  
 150 Ind. 22.2.23 Rittersbach NOK (E. Werling)  
 300 Ind. 17.12.22 Römerberg RP (C. Heber)  
 110 Ind. 22.10.22 S Bolanden DON (J. Braun)  
 100 Ind. 18.12.22 SSO Offenbach an der Queich SÜW (J. Zürker)  
 130 dz. 10.10.22 Teschenmoschel DON (M. Franke)  
 120 Ind. 21.10.22 Teschenmoschel DON (M. Franke)  
 200 Ind. 15.12.22 Ubstadt-Weiher KA (J. Stipp, M. Ziemer)  
 256 dz. 23.10.22 Völkersbach KA (A. Kaiser, C. Dellwisch, M. Albert)

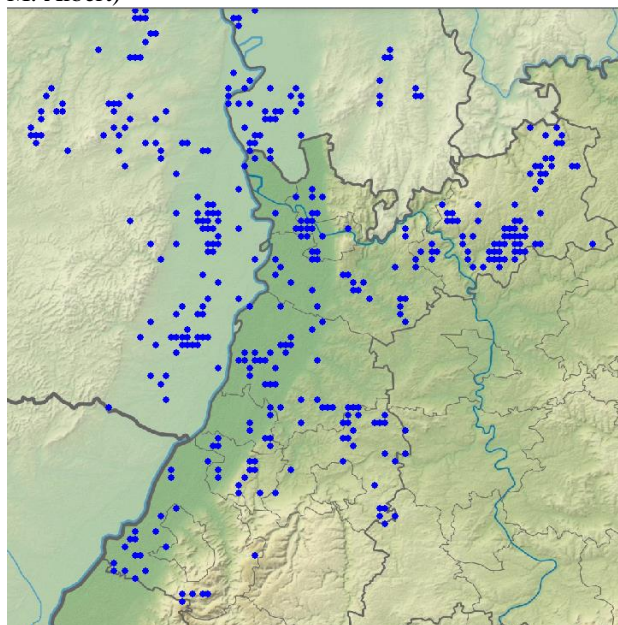

Feldlerchen-Meldungen im Winterhalbjahr

**Uferschwalbe: Sommervogel; häufiger Durchzügler, lokaler Brutvogel**

Uferschwalbe  
 Jahreszeitliche Verteilung Beobachtungen

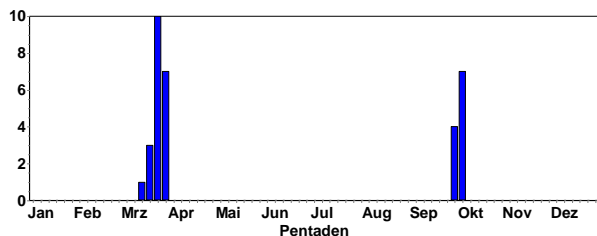

**Letztbeobachtungen:**

8 Ind. 03.10.22 NSG Spieß - An der Spie (Volker Schmidt)  
 5 Ind. 05.10.22 NSG Wagbachniederung (Kar (Gerald Kiefer))

**Erstbeobachtungen:**

6 Ind. 16.3.23 Saalbachniederung [ (Anton Grams)  
 2 Ind. 17.3.23 Saalbachniederung (gesamt) (Gerd Schön)  
 2 Ind. 18.3.23 NSG Wagbachniederung (Thomas Lang)  
 7 Ind. 22.3.23 NSG Wagbachniederung (Anton Grams, J. Ernst)  
 1 Ind. 22.3.23 Klärteiche Offstein (Kurt Belzer)  
 1 Ind. 24.3.23 Saalbachniederung (gesamt) (Michael Wink)  
 1 Ind. 24.3.23 NSG Wagbachniederung (Michael Wink)

**Danach täglich gemeldet**

**Felsenschwalbe: Sehr seltener Brutvogel im Nordschwarzwald**

Ab 19.3.23 erste Heimkehrer am Brutplatz

**Rauchschwalbe: Häufiger Sommervogel**

Rauchschwalbe  
 Jahreszeitliche Verteilung Beobachtungen

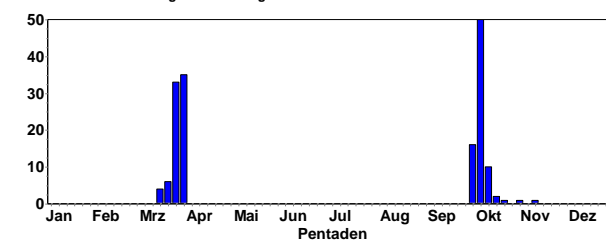

Rauchschwalbe  
 Summen der Pentadenmaxima

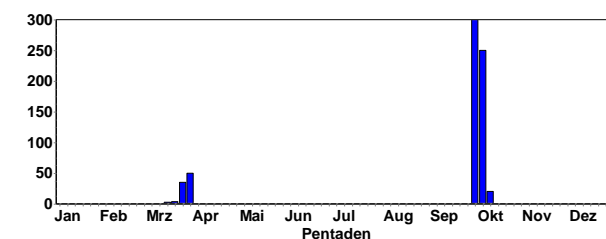

**Letztbeobachtungen:**

2 Ind. 09.10.22 Sandweier Nord (Fischer Lars)  
 2 Ind. 09.10.22 Knittlingen (Eberhard Körner)  
 4 Ind. 09.10.22 NSG Spieß (Volker Schmidt)  
 3 Ind. 09.10.22 Fürth (Wolfgang Mayer)  
 1 Ind. 13.10.22 Maulbronn (Stefan Bosch)  
 1 Ind. 15.10.22 Nußdorf (Fabian Bindrich)  
 1 Ind. 19.10.22 Sternenfels (Stefan Bosch)  
 1 Ind. 28.10.22 NSG Wagbachniederung (Michael Wink)  
 1 Ind. 08.11.22 NSG Wagbachniederung (Minka Stoyanova)

**Erstbeobachtungen:**

1 Ind. 14.3.23 Wurmberg (Ulrich Sach)  
 1 Ind. 14.3.23 Saalbachniederung (gesamt) (Werner Debatin)  
 3 Ind. 16.3.23 Saalbachniederung (Anton Grams)  
 1 Ind. 19.3.23 NSG Wagbachniederung (Marius Kremer)  
 2 Ind. 19.3.23 NSG Spieß (Volker Schmidt)  
 4 Ind. 20.3.23 Saalbachniederung (Hugo Schlenker)  
 1 Ind. 20.3.23 Mühlacker (Stefan Bosch)  
 2 Ind. 21.3.23 Illingen (Rainer Deible)  
 1 Ind. 21.3.23 Ottersheim (Pirmin Hilsendegen)  
 2 Ind. 22.3.23 Saalbachniederung (gesamt) (Jürgen Dreher)  
 2 Ind. 22.3.23 NSG Wagbachniederung (Kar (Anton Grams)  
 6 Ind. 22.3.23 Lobbach (Johannes Baust)



Erste Rauchschwalben © M. Wink

Danach täglich gemeldet

Meldungen ab 300 Ind.:

300 Ind. 1.10.22 NSG LA Welsches Loch HP (F. Schrauth)



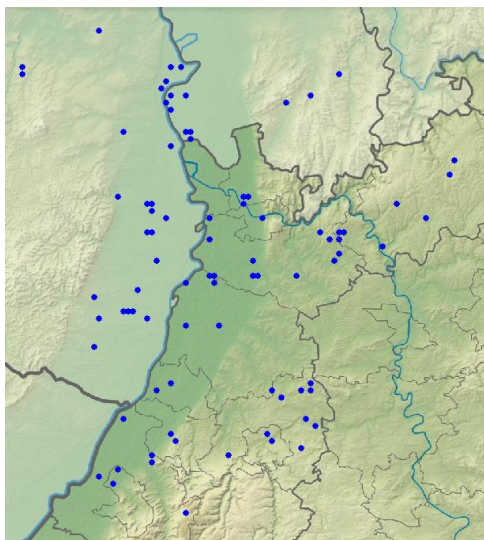

Rauchschwalben-Meldungen im Winterhalbjahr

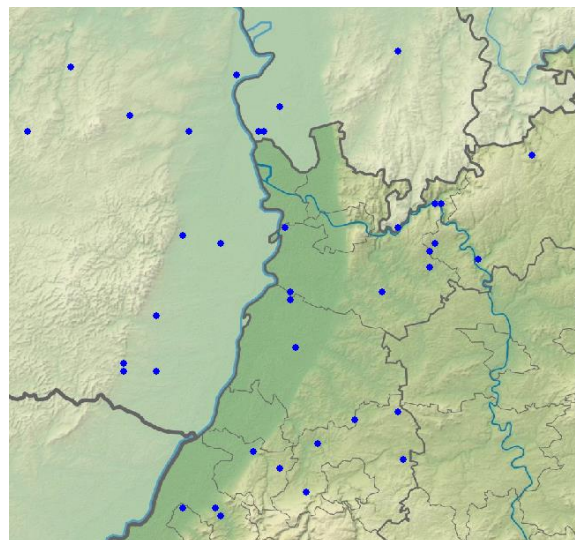

Mehlschwalben-Meldungen im Winterhalbjahr

### Mehlschwalbe: Häufiger Sommervogel

Mehlschwalbe  
Jahreszeitliche Verteilung Beobachtungen

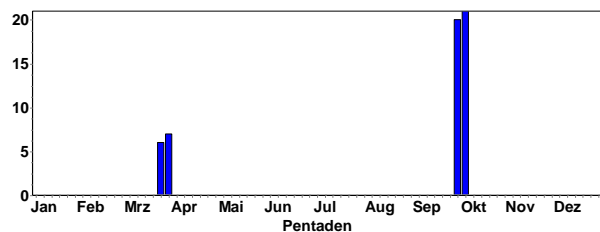

Mehlschwalbe  
Summen der Pentadenmaxima

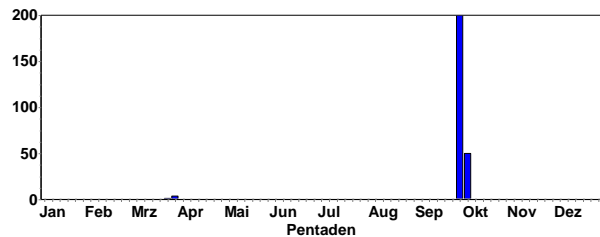

### Letztbeobachtungen:

- 1 Ind. 04.10.22 Sternenfels (Stefan Bosch)
- 8 Ind. 04.10.22 Kalkofen (Rebecca Gorges)
- 40 Ind. 04.10.22 Neckarsteinach (B (Andreas Quell)
- 50 Ind. 05.10.22 NSG Wagbachniederung (Gerald Kiefer)
- 2 Ind. 05.10.22 Bruchsal Neuwiesen [ (Jochen Roeder)
- 10 Ind. 05.10.22 NSG LA Welsches Loch (Peter Petermann)
- 5 Ind. 06.10.22 Birkenfeld (Hendrik Seitz-Moskaliuk)
- 5 Ind. 07.10.22 Riedrode (Klaus Erwin Daub)

### Erstmeldungen:

- 1 Ind. 22.3.23 Seelen (David Degen)
- 1 Ind. 25.3.23 NSG Wagbachniederung (Thomas Lang)
- 1 Ind. 25.3.23 Saalbachniederung (gesamt) (Jannik Stipp)
- 1 Ind. 25.3.23 Klärteiche Offstein (Antonia Viertel)
- 1 Ind. 26.3.23 Saalbachniederung (gesamt) (Eberhard Körner)
- 1 Ind. 27.3.23 Mühlacker (Herbert Voith)
- 2 Ind. 28.3.23 Saalbachniederung (Klaus Lechner, Steffen Tillmanns)
- 2 Ind. 29.3.23 Saalbachniederung (gesamt) (Werner Debatin)
- 4 Ind. 30.3.23 NSG Wagbachniederung (Anna Risse)
- 2 Ind. 30.3.23 Neckarelz (Christiane Bernitt)
- 1 Ind. 30.3.23 Saalbachniederung (gesamt) (Jannik Stipp)

### Bartmeise: Jahresvogel; lokaler Brutvogel, seltener Wintergast

Bartmeise  
Jahreszeitliche Verteilung Beobachtungen

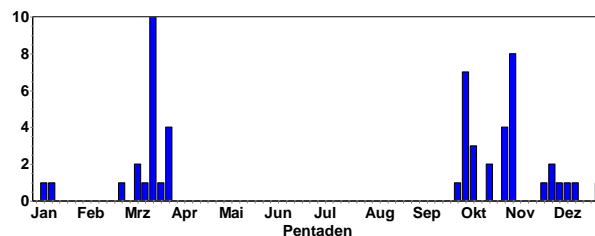

- 2 Ind. 2.10.22 NSG Spieß WO\* (V. Schmidt)
- 5 Ind. 3.10.22 NSG Spieß WO\* (V. Schmidt) Rufe
- 6 Ind. 3.10.22 NSG Wagbachniederung KA (A. Köhler, D. Walz, K. Lechner)
- 1 Ind. 6.10.22 Worms WO\* (J. Debus)
- 3 Ind. 7.10.22 NSG Spieß WO\* (J. Lehnert)
- 2 (1 M, 1 wf.) 7.10.22 NSG Wagbachniederung KA (E. Tone)



Bartmeise /c (M. Wik)

- 5 Ind. 8.10.22 Eich-Gimbsheimer Altrhein mit NSG AZ (V. Schmidt) Höhenflüge
- 3 Ind. 9.10.22 NSG Spieß WO\* (V. Schmidt) Rufe

5 Ind. 12.10.22 NSG Spieß WO\* (K. Dreher-Fiebig)  
 1 Ind. 22.10.22 NSG Spieß WO\* (V. Schmidt)  
 2 Ind. 22.10.22 NSG Wagbachniederung KA (K. Donderer)  
 von Norden über den Grasweg hier hintereinander ins Schilf eintauchend.  
 1 M 28.10.22 NSG Wagbachniederung KA (M. Wink)  
 1 Ind. 30.10.22 NSG Spieß WO\* (U. Müller)  
 1 Ind. 31.10.22 NSG Wagbachniederung KA (G. Kiefer)  
 6 Ind. 4.11.22 NSG Wagbachniederung KA (E. Körner)  
 2 (1 M / 1 W // 1 M, 1 W) 6.11.22 NSG Wagbachniederung KA (C. Mittl, H. Urban, H. Voith, K. Blum)  
 1 Ind. 26.11.22 Worms WO\* (J. Braun)  
 1 Ind. 27.11.22 Eich-Gimbsheimer Altrhein mit NSG AZ (V. Schmidt) Rufe an mehreren Stellen  
 2 Ind. 27.11.22 Worms WO\* (S. Mielke) gehört  
 2 Ind. 2.12.22 NSG Wagbachniederung KA (J. Dreher)  
 6 Ind. 11.12.22 NSG Wagbachniederung KA (M. Schwaninger)  
 2 Ind. 15.12.22 NSG Wagbachniederung KA (U. Mahler)  
 2 (1 M ad.) 27.12.22 NSG Wagbachniederung KA (F. Damminger)  
 2 Ind. 7.1.23 NSG Wagbachniederung KA (E. Barnickel)  
 4 (3 M, 1 W) 12.1.23 NSG Wagbachniederung KA . Beobachter\*in: Alfred Amberger, Regina Müller.  
 2 Ind. 26.2.23 NSG Wagbachniederung KA (A. Grams)  
 2 Ind. 7.3.23 NSG Spieß WO\* (U. Janz)  
 1 M 11.3.23 NSG Spieß WO\* (V. Schmidt) außerdem weiter entfernte Rufe  
 1 Ind. 16.3.23 NSG Spieß WO\* (K. Montag)  
 1 A1 17.3.23 NSG Spieß WO\* (H. Blankenheim)  
 1 A2 17.3.23 NSG Wagbachniederung KA (M. Wink, T. Lang)  
 1 Ind. 18.3.23 NSG Spieß WO\* (V. Schmidt) Fliegend  
 3 B3 (1 M, 2 W) 18.3.23 NSG Wagbachniederung KA . Beobachter: Heinz Ruck.  
 1 M 26.3.23 NSG Spieß WO\* (V. Schmidt)  
 3 A1 28.3.23 NSG Wagbachniederung KA (J. Ernst, U. Mahler)  
 1 A1 30.3.23 NSG Wagbachniederung KA (J. Stipp, N.V. Pollich)

### Schwanzmeise: Verbreiteter Jahresvogel (Brutvogel, Durchzügler, Wintergast)

Schwanzmeise  
 Jahreszeitliche Verteilung Beobachtungen

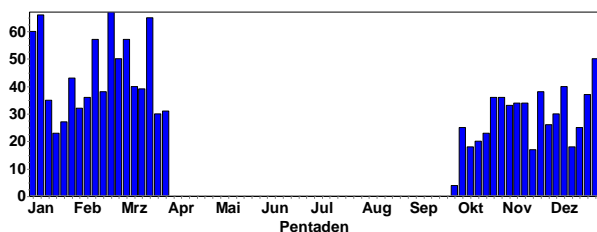

#### Meldungen ab 20 Ind.:

25 Ind. 5.10.22 Bruchsal Neuwiesen KA (J. Roeder)  
 25 Ind. 16.10.22 BS Neuwiesen KA (N. Falk)  
 20 Ind. 16.10.22 NSG Lampertheimer Altrhein gesamt HP (P. Petermann)  
 20 Ind. 21.10.22 Birkenheide RP (T. Kärcher)  
 20 Ind. 25.10.22 Friedhof Hilsbach HD (E. Sefrin)  
 20 Ind. 26.10.22 NSG LA Zeilwald HP (K. Dreher-Fiebig)  
 20 Ind. 1.11.22 NSG Unterer Neckar: Maulbeerinsel MA\* (A. Unger)  
 30 Ind. 2.11.22 Bruchsal Neuwiesen KA (J. Roeder)

25 Ind. 9.11.22 Oberhausen-Rheinhausen KA (J. Roeder)  
 20 Ind. 1.12.22 Oberhausen-Rheinhausen KA (J. Roeder)  
 20 Ind. 6.12.22 Maulbronn PF (C. Armbruster)  
 20 Ind. 23.12.22 Hardtsee KA (J. Stipp)  
 30 Ind. 23.12.22 Saalbachniederung KA (W. Debatin)  
 20 Ind. 25.12.22 Karlsruhe KA\* (A. Saurer)  
 20 Ind. 14.1.23 Maulbeeraue HP (C. Queisser)  
 20 Ind. 22.1.23 Karlsruhe KA\* (L. Dieckhoff)  
 31 Ind. 1.2.23 Ketscher Rheininsel HD (G. Kiefer)  
 20 Ind. 7.2.23 Bödigheim Kehrweise NOK (S. Haber)  
 20 Ind. 16.2.23 NSG Waldhäggenich, Bühl RA (E. Keber)



Schwanzmeise © C. Armbruster

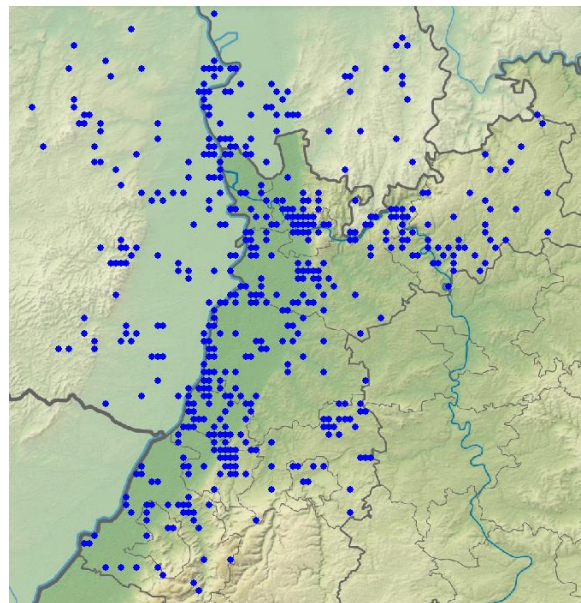

Schwanzmeisen-Meldungen im Winterhalbjahr

### Schwanzmeise (ssp. *caudatus*): Sehr seltener Wintergast

1 Ind. 26.10.22 NSG LA Zeilwald HP (K. Dreher-Fiebig)  
 2 Ind. 18.1.23 Bretten KA (J. Stipp) In Schwanzmeisentrupp (insgesamt 6 Ind) mit Kohl- und Blaumeisen. Weißer Kopf, schöne schwarze Abgrenzung zum Rücken und helle Schirmfeder. Schlechte Belegbilder mit dem Handy durchs Fernglas vorhanden.  
 1 Ind. 17.2.23 Insel Rott KA (G. Schön) rein weißer Kopf deutlich zu sehen. Leider kein Foto.

### Waldlaubsänger: Lokaler Sommervogel in Waldgebieten

#### Sehr früher Rückkehrer:

1 Ind. 26.3.23 Bruchsal KA (C. König)



## Fitis: Verbreiteter Sommervogel und Durchzügler

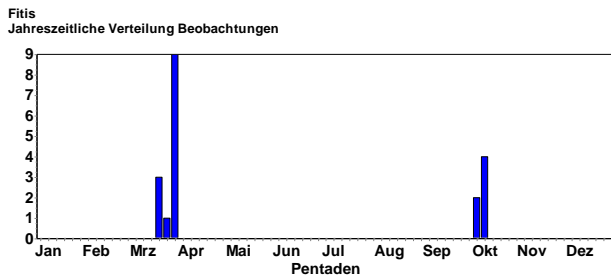

### Letztbeobachtungen:

- 1 Ind. 05.10.22 Bruchsal Neuwiesen (Jochen Roeder)
- 2 Ind. 08.10.22 Waghäusel (Manuel Hartmann)
- 1 Ind. 10.10.22 Bühl, Nelkenstr. (Martin Boschert)
- 1 Ind. 12.10.22 Karlsruhe (Jörg Rathgeber)

### Erstbeobachtungen:

- 1 Ind. 18.3.23 NSG Wagbachniederung (Thomas Lang, Ulrich Mahler)
- 1 A2. 20.3.23 NSG Wagbachniederung (Ulrich Mahler)
- 1 Ind. 26.3.23 Sandweier Nord (Marianne Leis-Messer)
- 1 A2. 28.3.23 Eberbach Hohe Warte (Christina Kunze)
- 1 Ind. 28.3.23 zw. Albersweiler, Siebeldingen (Ulf Janz)
- 1 Ind. 29.3.23 Hügelsheim (Jochen Lehmann)
- 2 Ind. 29.3.23 NSG Frauweilerwiesen (Jan Förderer)
- 1 Ind. 30.3.23 Eggenstein-Leopoldshafen (Cornelia Stoltz)
- 1 Ind. 30.3.23 NSG Wagbachniederung (Anna Risse)
- 1 A2. 30.3.23 Malsch (Cornelius Dellwisch)
- 1 A2. 31.3.23 Karlsruhe (Samuel Simpson)
- 1 A2. 31.3.23 Geopark Dachsberg (Martin Malz)

## Zilpzalp: Jahresvogel, sehr häufiger Brutvogel und Durchzügler, regelmäßiger Wintergast

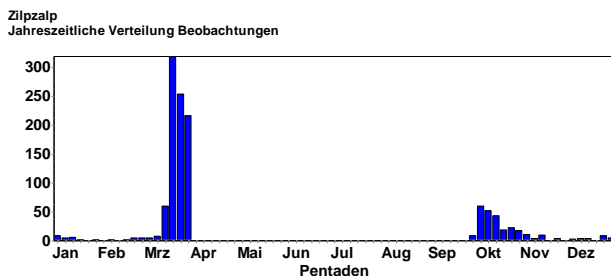

Zilpzalp © M. Wink

### Winterbeobachtungen:

- 1 Ind. 24.12.22 Eggenstein-Leopoldshafen KA (U. Kofler)

- 1 Ind. 24.12.22 Roxheimer Altrhein & Silbersee RP (V. Schmidt)
- 1 Ind. 24.12.22 Unterhambach HP (C. Schweiger)
- 1 Ind. 25.12.22 Bolanden-Weierhof DON (J. Braun)
- 1 Ind. 25.12.22 Dossenheim HD (T. Scheltwort)
- 2 Ind. 25.12.22 Dossenheim Humpelsgraben HD (T. Scheltwort)
- 1 Ind. 25.12.22 Ladenburg Neckar Reiherinsel HD (K. Hofmann)
- 2 Ind. 26.12.22 Edingen Fischkinderstube HD (N. Debon)
- 1 Ind. 26.12.22 Klärteiche Offstein DÜW (J. Lehnert)
- 1 Ind. 27.12.22 Karlsruhe KA\* (N. Falk)
- 1 Ind. 30.12.22 Heidelberg-Wieblingen HD (F. Linhart)
- 1 Ind. 30.12.22 Karlsruhe KA\* (N. Falk)
- 1 Ind. 30.12.22 Silbersee bei Roxheim RP (F. Schrauth, S. Hans)
- 1 Ind. 1.1.23 Unterhambach HP (C. Schweiger)
- 2 Ind. 2.1.23 Karlsruhe KA\* (H. Schlenker, N. Falk)
- 2 Ind. 3.1.23 Malsch KA (A. Kaiser, M. Albert)
- 1 Ind. 4.1.23 Bischweier/Bad Rotenfels RA (W. Seiler)
- 2 Ind. 4.1.23 Gondelsheim KA (B. Wetzel)
- 1 Ind. 4.1.23 NSG LA Welsches Loch HP (F. Schrauth)
- 1 Ind. 5.1.23 Bolanden-Weierhof DON (J. Braun)
- 1 Ind. 6.1.23 Sandweier BAD (L. Fischer)
- 1 Ind. 6.1.23 Silbersee bei Roxheim RP (F. Schrauth)
- 1 Ind. 7.1.23 Abgrabung Huttenheim KA (V. Schmidt)
- 1 Ind. 7.1.23 Saalbachniederung KA (E. Barnickel, J. Blessing)
- 1 Ind. 11.1.23 Kärchersee HP (F. Schrauth)
- 1 Ind. 14.1.23 Adelsheim NOK (F. Laier)
- 1 Ind. 14.1.23 Heidelberg Bahnhof HD (B. Mellein)
- 1 Ind. 14.1.23 Klärteiche Offstein DÜW (V. Schmidt)
- 1 Ind. 14.1.23 Sandweier BAD (L. Fischer)

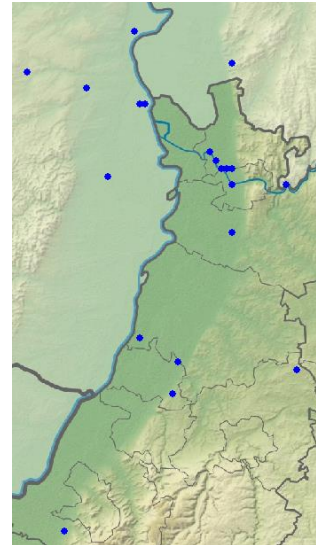

Winterbeobachtungen des Zilpzalps

### Zilpzalp (ssp. *tristis*), Taigazilpzalp: Sehr seltener Durchzügler

Alle Daten: 1 Ind. 21.1.23 NSG Spieß WO\* (V. Schmidt) im Bereich der ersten Furt mehrfach typisch rufend; dann kurze Sichtbeobachtung in schwierigem Licht; leider noch keine nützlichen Belege

- 1 Ind. 9.2.23 NSG Spieß WO\* (J. Debus)
- 1 Ind. 11.2.23 NSG Spieß WO\* (V. Schmidt)
- 1 Ind. 13.2.23 Worms WO\* (V. Arndt) In den Bäumen neben dem Seebach am Südenende des Schilfgebietes. Typische Rufe, kein Gesang. Eifrig Futter suchend.

1 Ind. 23.2.23 NSG Spieß WO\* (J. Debus)  
 1 Ind. 24.2.23 NSG Spieß WO\* (K. Belzer) Erst am Turm,  
 einmal kurz gesehen, dann 2 Stunden später Rufe aus den  
 Hecken am Hühnerhof rufend. Wahrscheinlich wegen  
 Windschatten.  
 1 Ind. 13.3.23 NSG Spieß WO\* (H. Schmitt)

**Rohrschwirl: Sommervogel; lokaler Brutvogel**

Rohrschwirl  
 Jahreszeitliche Verteilung Beobachtungen

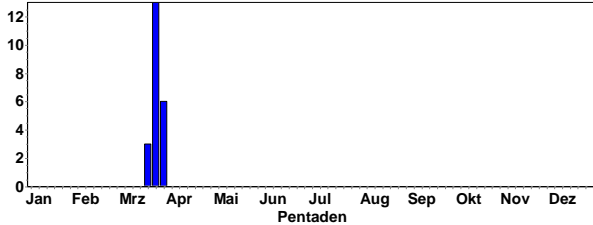

1 singendes Männchen ab 20.3.23 NSG Spieß WO\* (B.  
 Schweitzer, J. Debus, V. Schmidt et al  
 1 M 24.3.23 NSG Wagbachniederung KA (U. Mahler) Kurz  
 singend, typischer Gesang im Bereich der Brutreviere der  
 letzten Jahre.  
 1 Ind. 25.3.23 NSG Wagbachniederung KA (T. Lang)

**Schilfrohrsänger: Seltener Sommervogel**

Alle Daten:

1 Ind. 2.10.22 Eich-Gimbsheimer Altrhein mit NSG AZ (V.  
 Schmidt)  
 1 Ind. 29.3.23 NSG Wagbachniederung KA (J. Bayer)  
 1 Ind. 30.3.23 NSG Wagbachniederung KA (J. Stipp, N.V.  
 Pollich)  
 1 Ind. 31.3.23 NSG Wagbachniederung KA (A. Risse)

**Mönchsgrasmücke: Häufiger Sommervogel und  
 Durchzügler, regelmäßiger Wintergast in geringer Zahl**

Mönchsgrasmücke  
 Jahreszeitliche Verteilung Beobachtungen

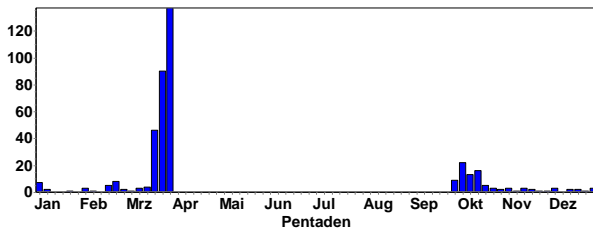

**Rückkehr der Brutvögel ab Ende Februar/Anfang bis  
 Mitte März**



Mönchsgrasmücken-Männchen © J. Dreher  
Winterbeobachtungen:

1 M 18.12.22 Bühl, Nelkenstr. RA (M. Boschert)  
 1 W ad. 20.12.22 Heidelberg-Wieblingen HD (F. Linhart)  
 1 Ind. 24.12.22 St. Leoner See HD (K. Hofmann)  
 1 Ind. 27.12.22 Bischweier/Bad Rotenfels RA (W. Seiler)  
 1 W 28.12.22 Heidelberg-Wieblingen HD (F. Linhart)  
 1 W 30.12.22 Bad Dürkheim DÜW (D. Grünewald)  
 1 Ind. 1.1.23 HD Handschuhsheim Höllenbach HD (K. Hofmann)  
 1 W 1.1.23 Heidelberg-Wieblingen HD (F. Linhart)  
 1 M 2.1.23 OT Haardt NW (C. Heber, F. Bindrich)  
 1 M 3.1.23 Karlsruhe KA\* (L. Mössinger, U. Mössinger)  
 1 Ind. 5.1.23 Landau in der Pfalz MOS (P. Keller)  
 1 M 8.1.23 Dossenheim-Zentrum HD (M. Ziara)  
 1 M 10.1.23 OT Haardt NW (C. Heber)

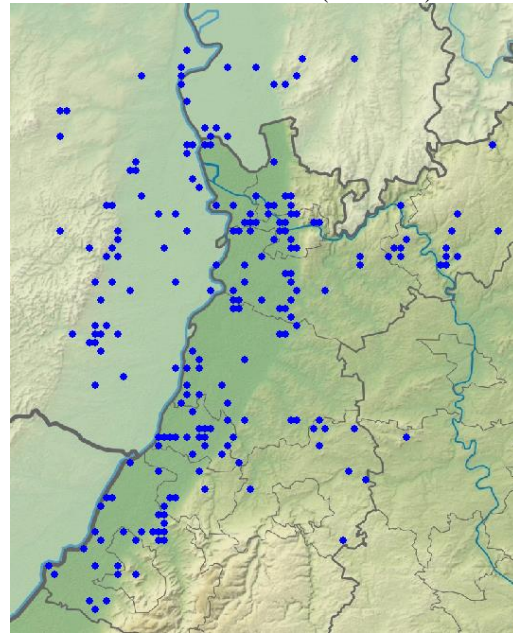

Mönchsgrasmücken-Meldungen im Winterhalbjahr

**Wintergoldhähnchen: Verbreiteter Jahresvogel der  
 Waldgebiete**

Wintergoldhähnchen  
 Jahreszeitliche Verteilung Beobachtungen

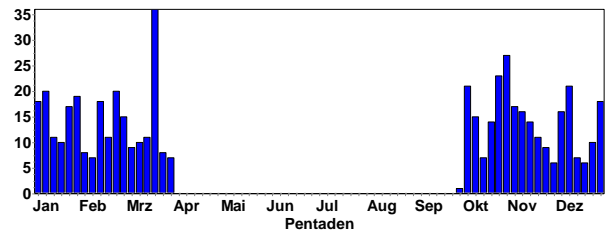

Wintergoldhähnchen © D. Koch



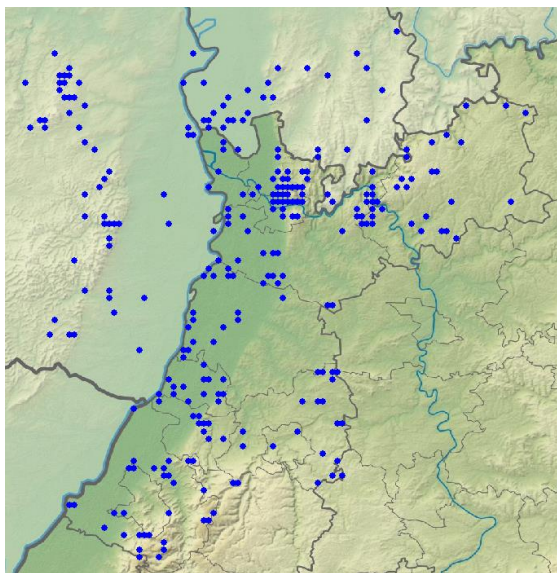

Wintergoldhähnchen-Meldungen im Winterhalbjahr

### Sommergoldhähnchen: Sommervogel; einzelne Vögel überwintern bei uns

Sommergoldhähnchen  
Jahreszeitliche Verteilung Beobachtungen

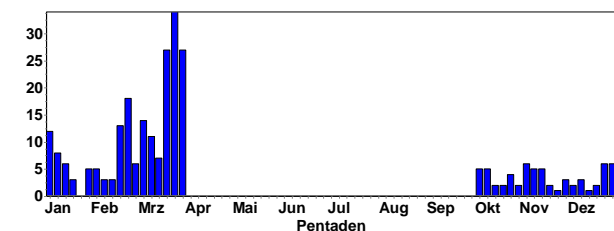

Sommergoldhähnchen © D. Koch

#### Winterbeobachtungen:

- 1 Ind. 18.12.22 Roxheimer Altrhein & Silbersee RP (V. Schmidt)
- 1 Ind. 19.12.22 Ketscher Rheininsel HD (G. Kiefer)
- 1 Ind. 22.12.22 Abgrabung Rot HD (G. Kiefer)
- 1 Ind. 24.12.22 NSG Riedwiesen MA\* (H. Bott)
- 1 Ind. 24.12.22 NSG Wagbachniederung KA (G. Hayman)
- 1 Ind. 25.12.22 Pforzheim PF (S. Edel)
- 1 Ind. 26.12.22 Angelhofer Altrhein bei Speyer SP\* (M. Wegmann)
- 1 Ind. 26.12.22 Niederwald, HP (C. Schweiger)
- 1 Ind. 28.12.22 LSG Schwetzingen Wiesen HD (A. Stöhr)
- 1 Ind. 28.12.22 Saalbachniederung KA (W. Debatin)
- 2 Ind. 29.12.22 Kuppenheim RA (W. Seiler)
- 1 Ind. 31.12.22 Roxheimer Altrhein & Silbersee RP (V. Schmidt)
- 1 Ind. 1.1.23 Anglersee ASV Rohrhof HD (C. Stohl)
- 1 Ind. 1.1.23 Heidelberg-Südstadt HD (T. André)
- 3 Ind. 2.1.23 Abgrabung Grötzingen KA\* (L. Haak)

- 3 Ind. 2.1.23 Karlsruhe KA\* (H. Schlenker, J. Kroyer, J. Stipp, R. Köhler)
- 1 Ind. 2.1.23 Maulbronn PF (E. Körner)
- 1 Ind. 3.1.23 Eggenstein-Leopoldshafen KA (F. Schrauth)
- 1 Ind. 3.1.23 Kuppenheim RA (W. Seiler)
- 1 Ind. 5.1.23 Bad Rotenfels RA (W. Seiler)
- 1 Ind. 5.1.23 Karlsruhe Weiherwald KA\* (S. Simpson)
- 2 Ind. 6.1.23 NSG Erlachsee KA\* (N. Falk)
- 1 Ind. 6.1.23 Sandweier BAD (L. Fischer)
- 1 Ind. 7.1.23 Dossenheim Humpelsgraben HD (S. Frewer)
- 1 Ind. 7.1.23 Schlicht bei Neuhofen RP (D. Habekost)
- 1 Ind. 8.1.23 Ketscher Altrheinmündung HD (J. Ernst)
- 1 Ind. 9.1.23 Schlossgarten Karlsruhe KA\* (G. Schön)
- 1 Ind. 10.1.23 Bad Rotenfels RA (W. Seiler)
- 1 Ind. 10.1.23 Karlsruhe KA\* (M. Ziemer)
- 1 Ind. 11.1.23 Neustadt an der Weinstraße NW (P. Van Laethem)
- 1 Ind. 11.1.23 W Neustadt NW (M. Teiwes)
- 3 Ind. 14.1.23 Abgrabung Hötzel/Schwenk KA (S. Tillmanns)
- 1 Ind. 14.1.23 NSG Mühlhausen HD (G. Krewing-Rambausek)
- 1 Ind. 14.1.23 Roxheimer Altrhein & Silbersee RP (V. Schmidt)
- 1 Ind. 14.1.23 Tiefenbronn PF (F. Rothenhäusler)

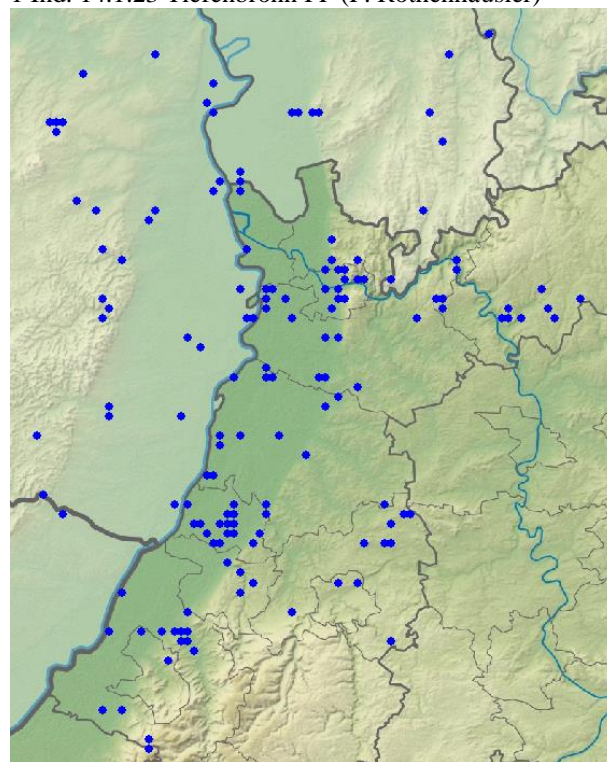

Sommergoldhähnchen-Meldungen im Winterhalbjahr

### Zaunkönig: Häufiger Jahresvogel

Zaunkönig  
Jahreszeitliche Verteilung Beobachtungen

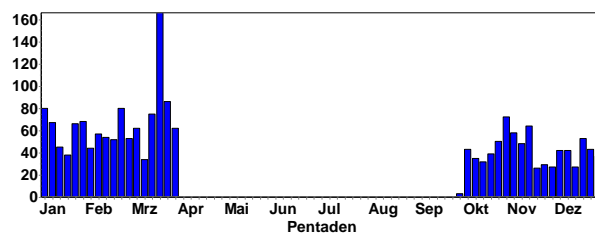



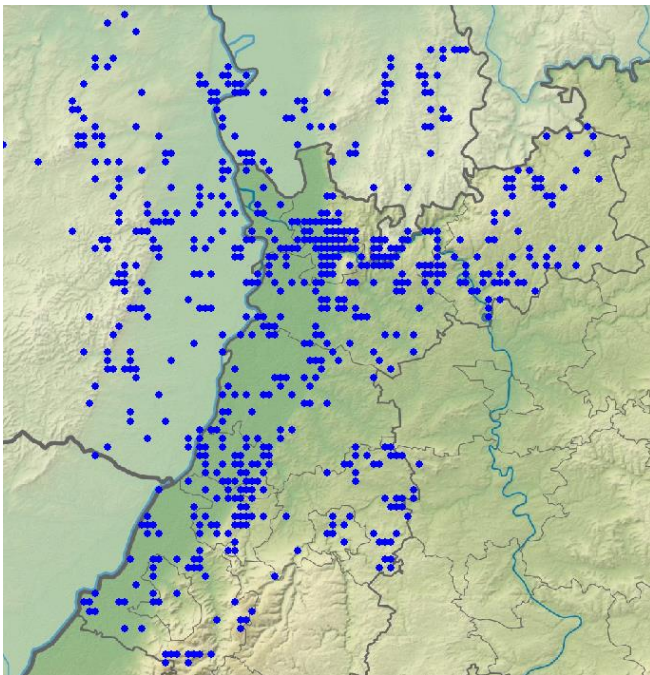

Zaunkönig-Meldungen im Winterhalbjahr

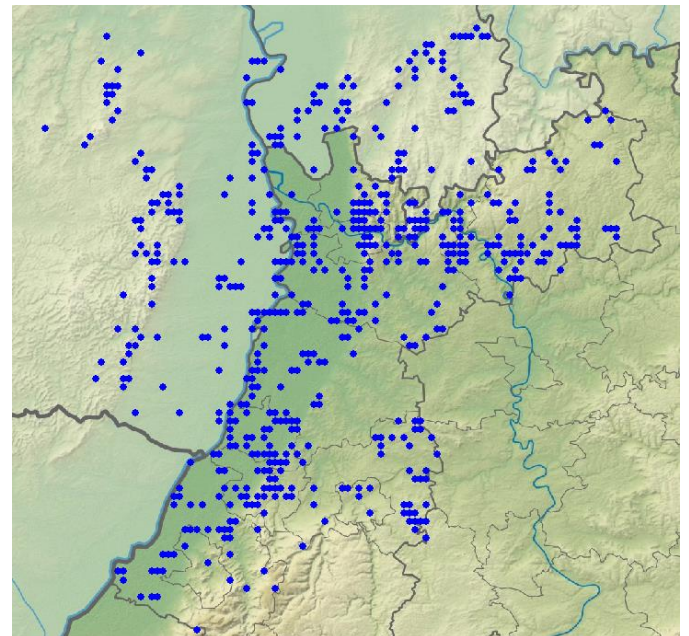

Kleiber-Meldungen im Winterhalbjahr

**Mauerläufer: Sehr seltener Wintergast**

Traditionell überwinterte 1 Mauerläufer in einem Steinbruch im Nordschwarzwald. Der Vogel wurde Anfang Dezember ca. 3 Wochen lang beobachtet, Danach nicht mehr.

**Waldbaumläufer: Verbreiteter Jahresvogel in Waldgebieten**

Waldbaumläufer  
Jahreszeitliche Verteilung Beobachtungen

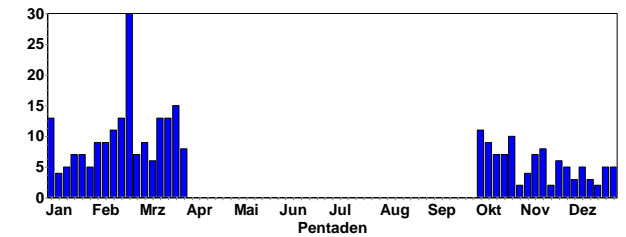

Zaunkönig © W. Fischer

**Kleiber: Verbreiteter Jahresvogel**

Kleiber  
Jahreszeitliche Verteilung Beobachtungen

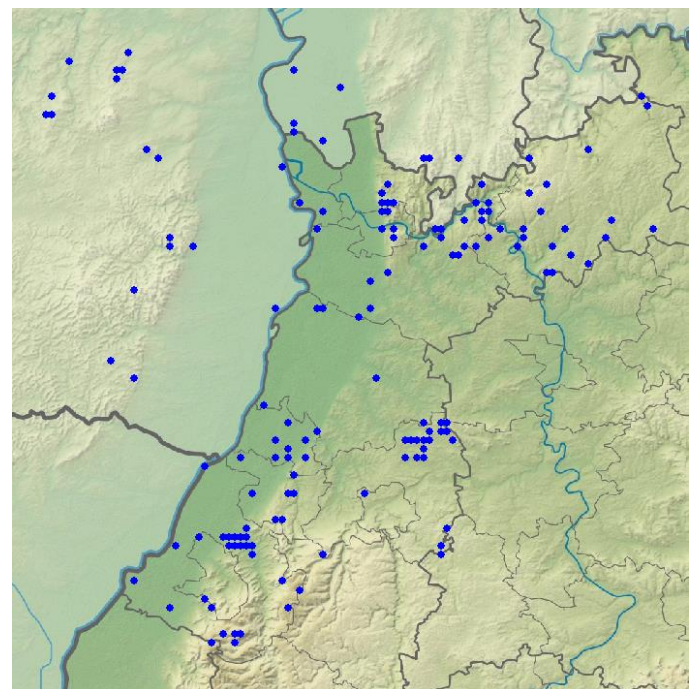
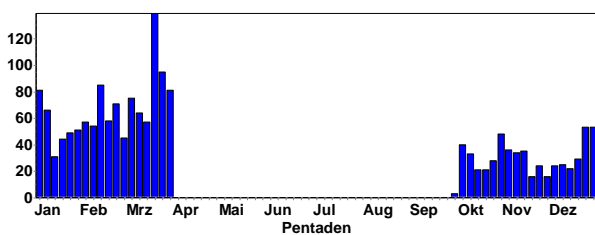

Waldbaumläufer-Meldungen im Winterhalbjahr



Kleiber © D. Koch



## Gartenbaumläufer: Verbreiteter Jahresvogel

Gartenbaumläufer  
Jahreszeitliche Verteilung Beobachtungen

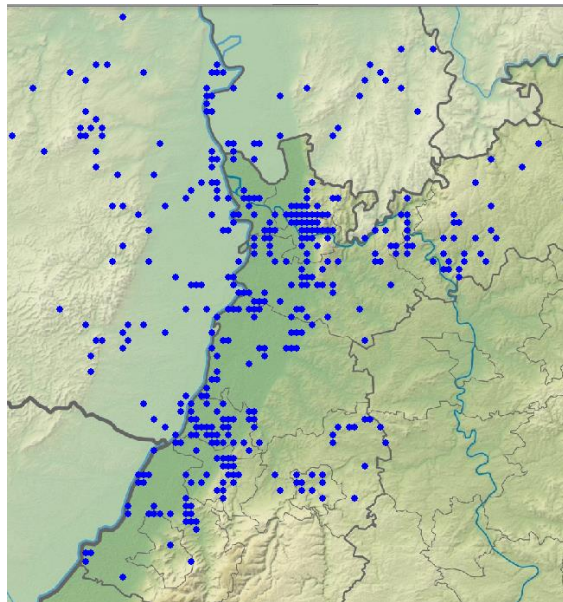
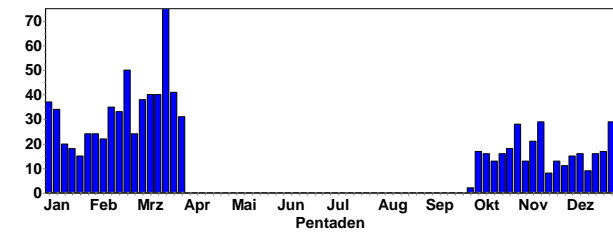

Gartenbaumläufer-Meldungen im Winterhalbjahr



Gartenbaumläufer © M. Wink

Star  
Summen der Pentadenmaxima

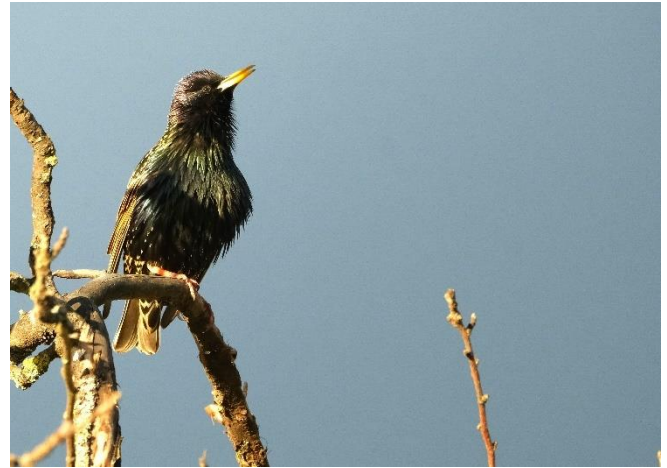
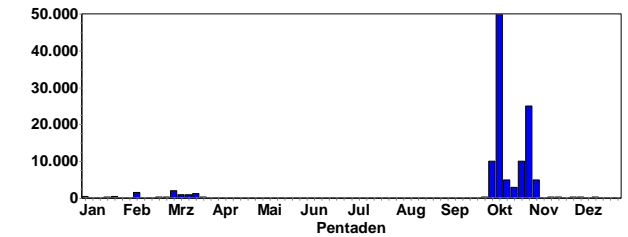

Star © K. Gräter

### Meldungen ab 1000 Ind.:

- 10000 Ind. am SP. 3.10.22 NSG Wagbachniederung KA (A. Köhler, K. Lechner)
- 3500 Ind. am SP. 7.10.22 NSG Spieß WO\* (J. Lehnert)
- 50000 Ind. 8.10.22 NSG Wagbachniederung KA (J. Dreher)
- 5000 Ind. 16.10.22 N Gönheim/W Ellerstadt DÜW (R. Steinhausen)
- 1000 Ind. 16.10.22 NSG Spieß WO\* (H. Staudter)
- 3000 Ind. 21.10.22 Dammheim MOS (B. Lemler)
- 2000 Ind. 21.10.22 Landau in der Pfalz MOS (C. Armbruster)
- 2000 Ind. 21.10.22 Reichenbuch W NOK (C. Kunze)
- 5500 Ind. am SP. 24.10.22 Lustadt GER (J. Ullemeyer)
- 5000 Ind. 25.10.22 Dittelsheim-Heßloch AZ (S. Jonas)
- 10000 Ind. 25.10.22 NSG Wagbachniederung KA (S. Frank)
- 2500 dz. 26.10.22 Großfischlingen SÜW (B. Lemler)
- 7000 Ind. am SP. 26.10.22 Lustadt GER (J. Ullemeyer)
- 4000 Ind. am SP. 27.10.22 Lustadt GER (J. Ullemeyer)
- 25000 Ind. 28.10.22 NSG Wagbachniederung KA (G. Kiefer, M. Wink, S. Frank)
- 3000 Ind. 29.10.22 Neustadt an der Weinstraße NW (J. Klug)
- 2000 Ind. 30.10.22 Kirrweiler SÜW (K. Dreher-Fiebig)
- 3000 Ind. 31.10.22 NSG Wagbachniederung KA (G. Kiefer)
- 2000 Ind. am SP. 5.11.22 Heinrichs-Talae-See AZ (J. Lehnert)
- 5000 Ind. 5.11.22 Nußdorf MOS (F. Bindrich)
- 1500 Ind. 6.11.22 Nußdorf MOS (J. Schalajda)
- 1500 Ind. am SP. 5.2.23 Bödighheim Steinbruch NOK (F. Laier)
- 2000 Ind. 4.3.23 NSG Roßweiher PF (H. Voith)
- 1000 Ind. am SP. 9.3.23 NSG Spieß WO\* (M. Becker)
- 1000 Ind. 11.3.23 NSG Spieß WO\* (C. Queisser, V. Schmidt)
- 1000 Ind. 16.3.23 NSG Wagbachniederung KA (J. Ernst)
- 1000 Ind. 19.3.23 NSG Wagbachniederung KA (J. Bonifart, M. Kremer, S. Simpson)
- 1200 Ind. 20.3.23 NSG Roßweiher PF (E. Körner)

## Star: Häufiger Jahresvogel und Durchzügler

Star  
Jahreszeitliche Verteilung Beobachtungen

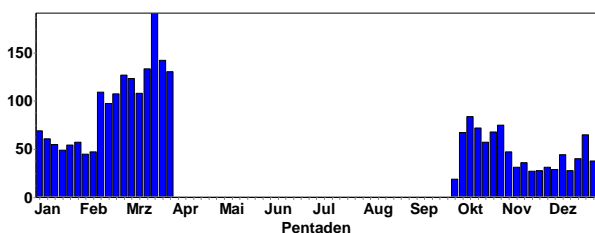

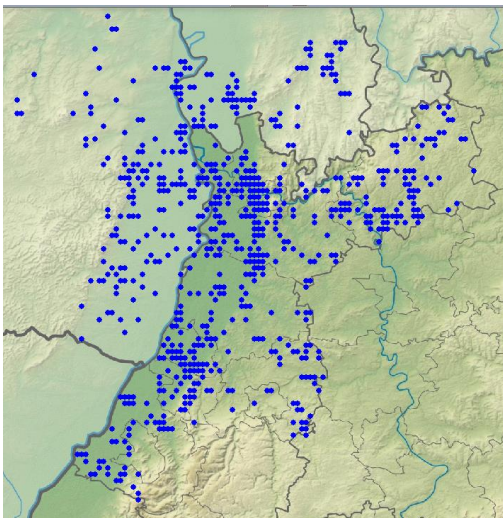

Star-Meldungen im Winterhalbjahr

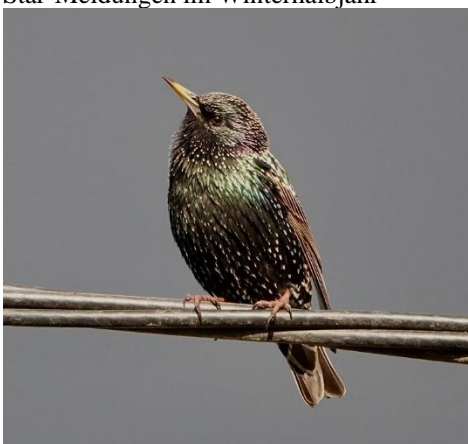

Star © S. Frewer

Wasseramsel  
Höhenverteilung

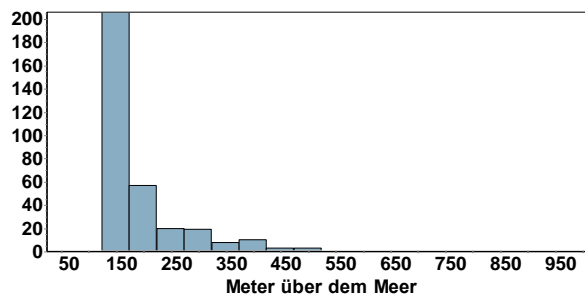

**Misteldrossel: Verbreiteter Jahresvogel und Durchzügler**

Misteldrossel  
Jahreszeitliche Verteilung Beobachtungen

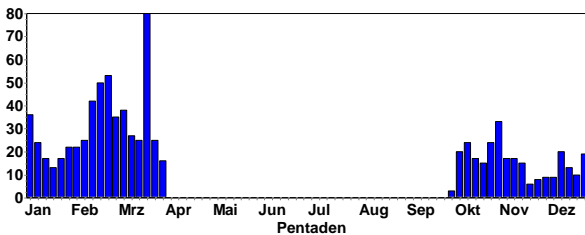

Misteldrossel  
Summen der Pentadenmaxima

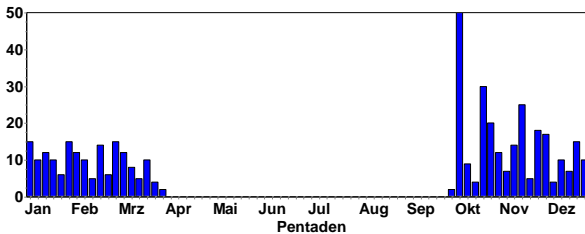

**Wasseramsel: Lokaler Jahresvogel an Fließgewässern**

Wasseramsel  
Jahreszeitliche Verteilung Beobachtungen

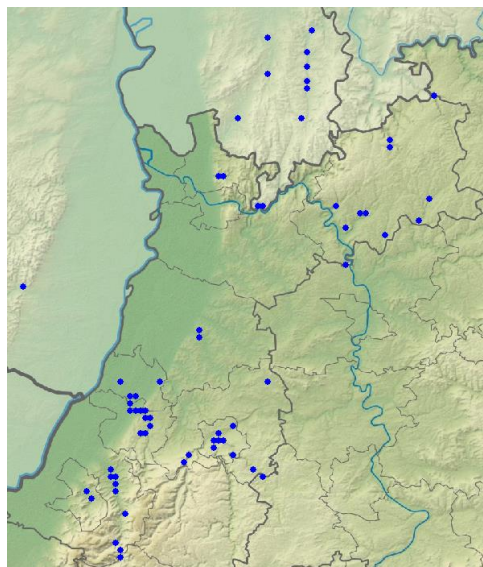
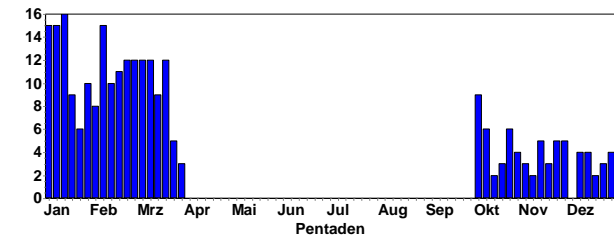

Wasseramsel-Meldungen im Winterhalbjahr

Meldungen ab 20 Ind.:

- 50 Ind. 6.10.22 Hochkopf RA (F. Anger)
- 20 Ind. 6.10.22 Unterstmatt, Skihang Murkopf RA (F. Anger)
- 30 Ind. 22.10.22 Neunkirchen S NOK (C. Bernitt)
- 20 Ind. 23.10.22 Eberbach Böser Berg HD (A. Quell)
- 22 Ind. 28.10.22 Neckarsteinach HP (A. Quell)
- 25 Ind. 15.11.22 Edenkoben SÜW (J. Klug)

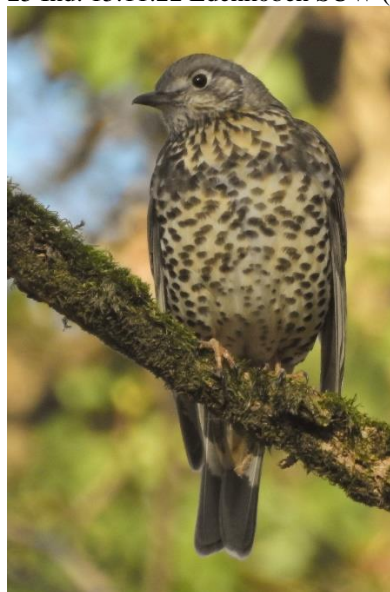

Misteldrossel © B. Steiner



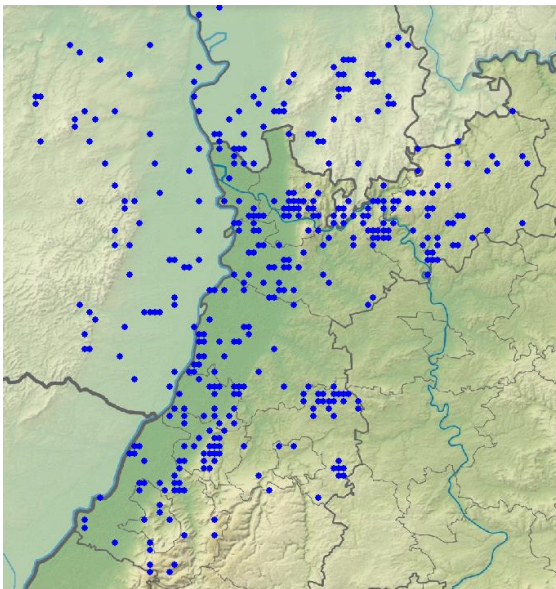

Misteldrossel-Meldungen im Winterhalbjahr

**Ringdrossel: Regelmäßiger Durchzügler; Brutvogel im Schwarzwald**

- 8 dz. 6.10.22 Hochkopf RA (F. Anger)
- 1 K1 9.10.22 NSG Ebenberg MOS (F. Bindrich)
- 2 (2 K1) 17.10.22 NSG Schwalbennest von Neckarsteinach HP (J. Roeder)
- 1 Ind. 19.10.22 Nägeliskopf, Birkenau RA (F. Anger)
- 1 Ind. 20.10.22 Unterstmatt, Skihang Murkopf RA (F. Anger)
- 1 wf. 30.11.22 Heidelberg-Weststadt HD (O. Brück)
- 1 Ind. 31.3.23 Durmersheim, Bulacher Eck/Feldschlag RA (A. Vogel)

**Amsel: Sehr häufiger Jahresvogel**

Amsel  
Jahreszeitliche Verteilung Beobachtungen

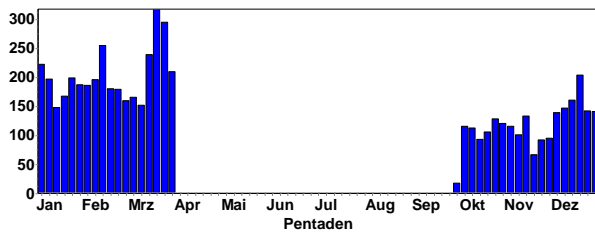

Meldungen ab 30 Ind.:

- 50 Ind. 8.10.22 Marxzell-Pfaffenrot KA (N. Reischke)
- 40 Ind. 6.11.22 NSG Ebenberg MOS (F. Bindrich)
- 30 Ind. 14.12.22 Wald-Michelbach HP (A. Grimm-Eckardt)
- 30 Ind. 14.12.22 Wattenheimer Brücke HP (H. Schweizer)
- 30 Ind. 15.12.22 Wald-Michelbach HP (A. Grimm-Eckardt)
- 30 Ind. 18.12.22 Moosbrunn S HD (R. Engelhardt)
- 30 Ind. 18.12.22 Wald-Michelbach HP (A. Grimm-Eckardt)
- 30 Ind. 21.1.23 Wald-Michelbach HP (A. Grimm-Eckardt)
- 40 Ind. 22.1.23 Wald-Michelbach HP (A. Grimm-Eckardt)
- 35 Ind. 23.1.23 Wald-Michelbach HP (A. Grimm-Eckardt)
- 30 Ind. 24.1.23 Wald-Michelbach HP (A. Grimm-Eckardt)
- 30 Ind. 26.1.23 Wald-Michelbach HP (A. Grimm-Eckardt)



Amsel mit Nistmaterial © K. Gräter

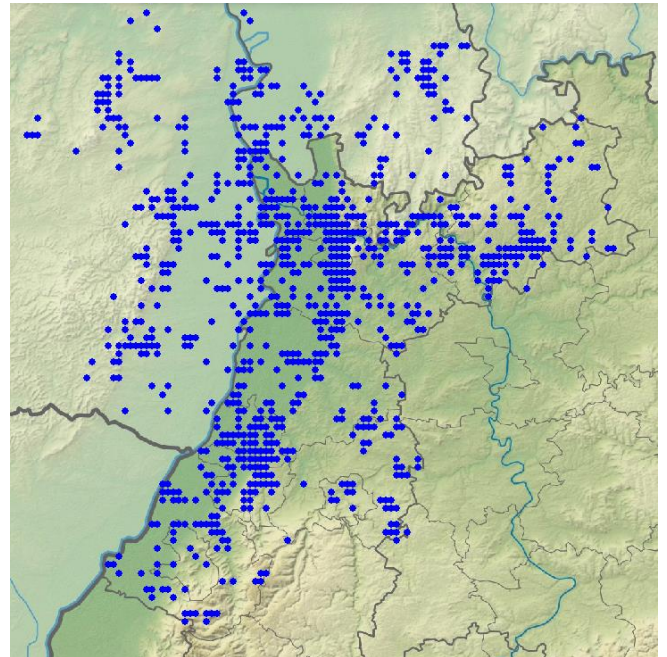

Amsel-Meldungen im Winterhalbjahr

**Wacholderdrossel: Verbreiteter Jahresvogel; lokaler Brutvogel, häufiger Durchzügler und Wintergast**

Wacholderdrossel  
Jahreszeitliche Verteilung Beobachtungen

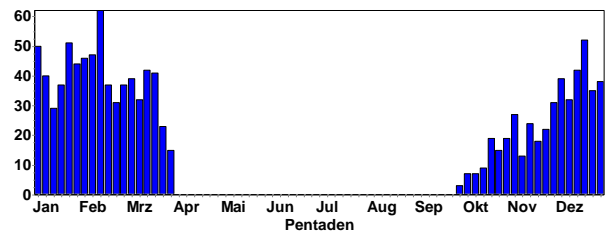

Wacholderdrossel  
Summen der Pentadenmaxima

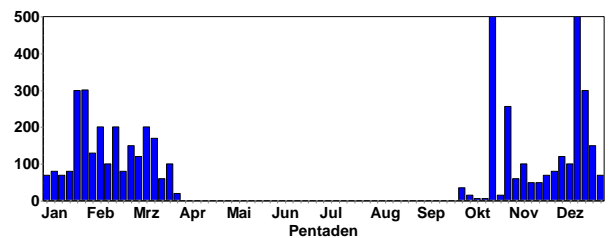





Wacholderdrossel © C. Bernitt

Meldungen ab 200 Ind.:

- 500 dz. 19.10.22 Ochsenkopf/Nägele RA (F. Anger)
- 256 dz. 31.10.22 Knittlingen PF (E. Körner)
- 500 Ind. 15.12.22 Ubstadt-Weiher KA (J. Stipp, M. Ziemer)
- 200 Ind. 19.12.22 Neubotzheim HD (G. Hayman)
- 200 Ind. 20.12.22 Sinsheim HD (E. Sefrin)
- 300 Ind. 21.12.22 Aglasterh. Wolfsloch NOK (C. Bernitt)
- 300 Ind. 25.1.23 Schweighofen SÜW (C. Helbling)
- 301 Ind. 27.1.23 Wehrbruch Büchet KA (G. Kiefer)
- 200 Ind. 6.2.23 Waldhausen NOK (S. Haber)
- 200 Ind. 9.2.23 Waldhausen NOK (S. Haber)
- 200 Ind. 15.2.23 Brensbach ERB (G. Schneider)
- 200 Ind. 10.3.23 Aglasterh. Wolfsloch NOK (C. Bernitt)

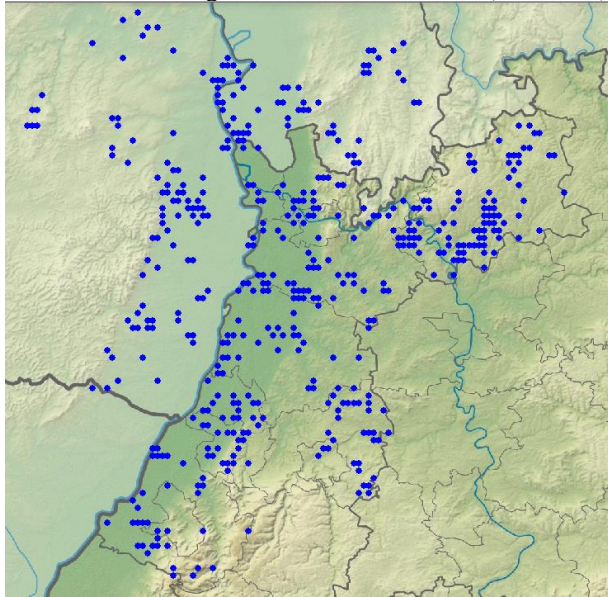

Wacholderdrossel-Meldungen im Winterhalbjahr



Wacholderdrossel © W. Fischer

**Singsdrossel: Verbreiteter Jahresvogel; lokaler Brutvogel, häufiger Durchzügler; seltener Wintergast**

Singsdrossel  
Jahreszeitliche Verteilung Beobachtungen

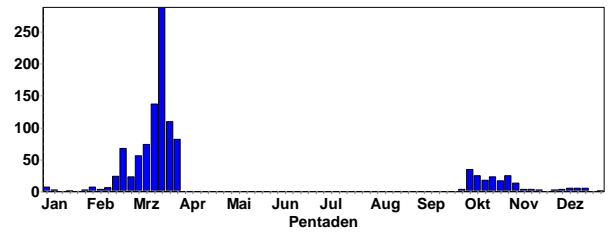

Singsdrossel  
Summen der Pentadenmaxima

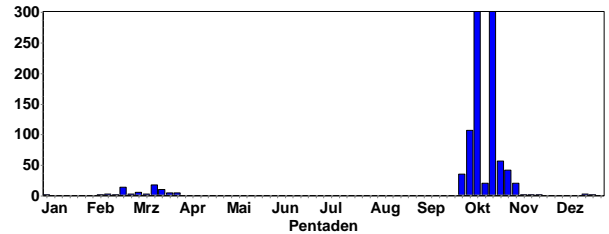

**Rückkehr der Brutvögel ab Mitte Februar**



Singsdrossel © J. Dreher

Meldungen ab 50 Ind.:

- 67 dz. 3.10.22 Teschenmoschel DON (M. Franke)
- 57 dz. 4.10.22 Teschenmoschel DON (M. Franke)
- 50 dz. 6.10.22 Hochkopf RA (F. Anger)
- 112 Ind. 7.10.22 Teschenmoschel DON (M. Franke)
- 144 Ind. 8.10.22 Teschenmoschel DON (M. Franke)
- 50 Ind. 9.10.22 NSG Ebenberg MOS (F. Bindrich)
- 77 dz. 9.10.22 Teschenmoschel DON (M. Franke)
- 301 dz. 10.10.22 Teschenmoschel DON (M. Franke)
- 70 dz. 18.10.22 Teschenmoschel DON (M. Franke)
- 58 Ind. 18.10.22 Vimbuch RA (M. Schulz)
- 345 dz. 19.10.22 Teschenmoschel DON (M. Franke)
- 56 dz. 23.10.22 Teschenmoschel DON (M. Franke)
- 60 dz. 26.10.22 Teschenmoschel DON (M. Franke)
- 53 dz. 27.10.22 Teschenmoschel DON (M. Franke)
- 68 dz. 31.10.22 Teschenmoschel DON (M. Franke)

Winterbeobachtungen:

- 1 Ind. 17.12.22 Klärteiche Offstein DÜW (V. Schmidt)
- 1 Ind. 18.12.22 Lamprather Altrhein nördlich Bau HP (P. Petermann)
- 1 Ind. 18.12.22 Sonderheimer Altrhein GER (S. Olschewski)
- 3 Ind. 19.12.22 Altlußheim HD (G. Picke)
- 1 Ind. 21.12.22 Speyer SP\* (J. Roeder)
- 2 Ind. 25.12.22 LSG Schwetzingen Wiesen HD (A. Stöhr)
- 1 Ind. 28.12.22 LSG Schwetzingen Wiesen HD (A. Stöhr)
- 1 Ind. 31.12.22 Balg BAD (R. Wegner)
- 2 Ind. 1.1.23 Bretten KA (L. Haak)
- 1 Ind. 1.1.23 Karlsruhe KA\* (U. Renner)
- 1 Ind. 1.1.23 Lorsche Wald n. B 47 HP (K.E. Daub)



- 1 Ind. 2.1.23 Bühl, Nelkenstr. RA (M. Boschert)
- 1 Ind. 3.1.23 Dettenheim KA (M. Bub)
- 1 Ind. 5.1.23 Bad Rotenfels RA (W. Seiler)
- 1 Ind. 5.1.23 Rheininsel bei Rheindürkheim HP (C. Queisser)
- 1 Ind. 8.1.23 Anglersee ASV Neckarau HD (J. Ernst)
- 1 Ind. 10.1.23 NSG LA Heegwasser HP (P. Petermann)
- 1 Ind. 10.1.23 Zuzenhausen HD (G. Krewing-Rambauser)

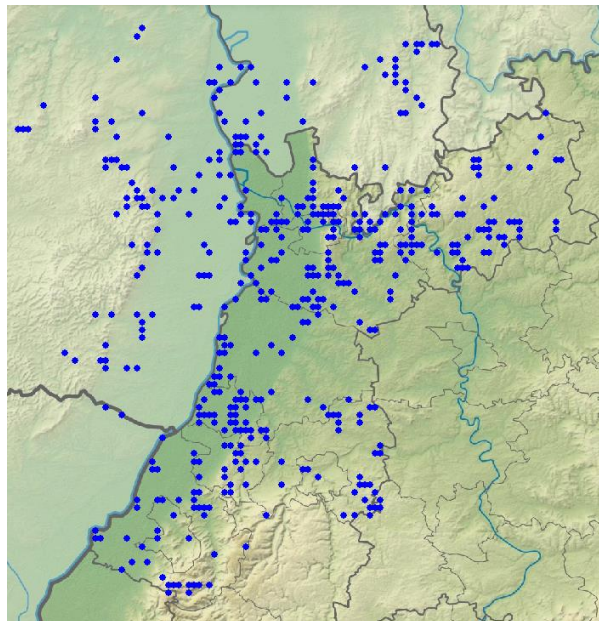

Singdrossel-Meldungen im Winterhalbjahr

### Rotdrossel: Verbreiteter Durchzügler und Wintergast

Rotdrossel  
Jahreszeitliche Verteilung Beobachtungen

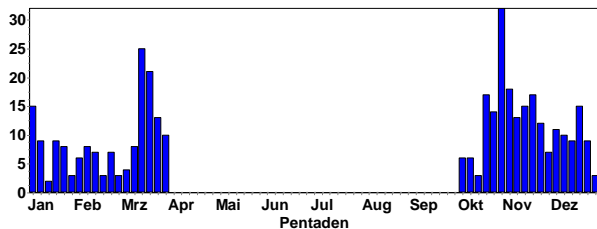

Rotdrossel  
Summen der Pentadenmaxima

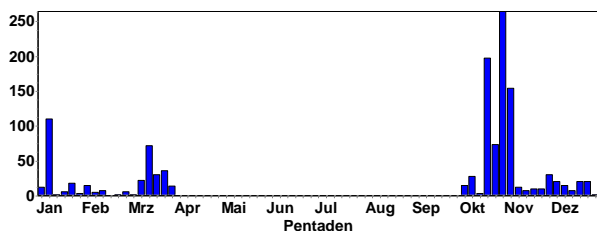

Rotdrossel © C. Bernitt  
Meldungen ab 10 Ind.:

- 15 dz. 6.10.22 Hochkopf RA (F. Anger)
- 28 dz. 10.10.22 Teschenmoschel DON (M. Franke)
- 43 dz. 18.10.22 Teschenmoschel DON (M. Franke)
- 281 dz. 19.10.22 Teschenmoschel DON (M. Franke)
- 14 Ind. 20.10.22 Teschenmoschel DON (M. Franke)
- 17 dz. 22.10.22 Teschenmoschel DON (M. Franke)
- 44 dz. 23.10.22 Teschenmoschel DON (M. Franke)
- 15 Ind. 25.10.22 NSG LA Heegwasser HP (P. Petermann)
- 73 dz. 25.10.22 Teschenmoschel DON (M. Franke)
- 35 Ind. 26.10.22 Oberhausen-Rheinhausen KA (J. Roeder)
- 57 dz. 26.10.22 Teschenmoschel DON (M. Franke)
- 82 dz. 27.10.22 Teschenmoschel DON (M. Franke)
- 22 dz. 28.10.22 Teschenmoschel DON (M. Franke)
- 61 dz. 30.10.22 Teschenmoschel DON (M. Franke)
- 18 dz. 31.10.22 Knittlingen PF (E. Körner)
- 352 dz. 31.10.22 Teschenmoschel DON (M. Franke)
- 12 Ind. 1.11.22 Maulbronn PF (E. Körner)
- 20 Ind. 1.11.22 Schwetzingen HD (J. Roeder)
- 31 dz. 1.11.22 Teschenmoschel DON (M. Franke)
- 157 dz. 2.11.22 Teschenmoschel DON (M. Franke)
- 32 dz. 3.11.22 Teschenmoschel DON (M. Franke)
- 13 Ind. 7.11.22 Dossenheim Kottenbrunnen HD (M. Wink)
- 12 Ind. 8.11.22 NSG Ebenberg MOS (M. Krauß)
- 10 Ind. 20.11.22 Dallauer Tal O NOK (T. Schütz)
- 10 Ind. 26.11.22 Schlossgarten Karlsruhe KA\* (L. Dieckhoff)



Rotdrossel © B. Steiner

- 38 Ind. 27.11.22 NSG Rotenberg KA (S.&P. Funk)
- 20 Ind. 4.12.22 NSG Ebenberg MOS (F. Bindrich)
- 15 dz. 7.12.22 Teschenmoschel DON (M. Franke)
- 20 Ind. 18.12.22 Brühl Kollersee HD (T. Dolich)
- 12 Ind. 18.12.22 Lampertheimer Altrhein nördlich Bau HP (P. Petermann)
- 10 Ind. 20.12.22 Nußloch HD (B. Steiner)
- 22 Ind. 24.12.22 Ettlingen KA (K. Lechner)
- 12 Ind. 1.1.23 NSG Riedwiesen MA\* (H. Bott)
- 110 Ind. 7.1.23 Heidelberg HD (M. Kiepert)
- 18 Ind. 22.1.23 Schwetzingen Schlosspark HD (A. Thiele)
- 15 Ind. 31.1.23 Ettlingen KA (C. Seifried)
- 22 Ind. 11.3.23 Mannweiler-Cölln DON (M. Franke)
- 15 Ind. 12.3.23 Karlsruhe Weiherwald KA\* (A. Zschiedrich)
- 13 Ind. 12.3.23 NSG LA Heegwasser HP (P. Petermann)
- 11 dz. 12.3.23 Teschenmoschel DON (M. Franke)
- 15 A1 13.3.23 MhB-bw39 NOK (P. Baust)
- 40 Ind. 14.3.23 Maulbeeraue HP (C. Queisser)
- 72 dz. 14.3.23 Teschenmoschel DON (M. Franke)
- 15 Ind. 15.3.23 Diedesheim Schreckhof NOK (P. Baust)
- 14 Ind. 16.3.23 Lindenberg DÜW (P. Van Laethem)
- 12 Ind. 16.3.23 NSG Wagbachtal KA (J. Ernst)

15 Ind. 18.3.23 Klärteiche Offstein DÜW (M. Wink, V. Schmidt)  
 30 Ind. 18.3.23 W Hanhofen NW (F. Bindrich)  
 15 Ind. 23.3.23 Knittlingen PF (E. Körner)  
 36 Ind. 23.3.23 Neckarsteinach HP (J. Roeder)  
 10 Ind. 26.3.23 Roxheimer Altrhein & Silbersee RP (V. Schmidt)

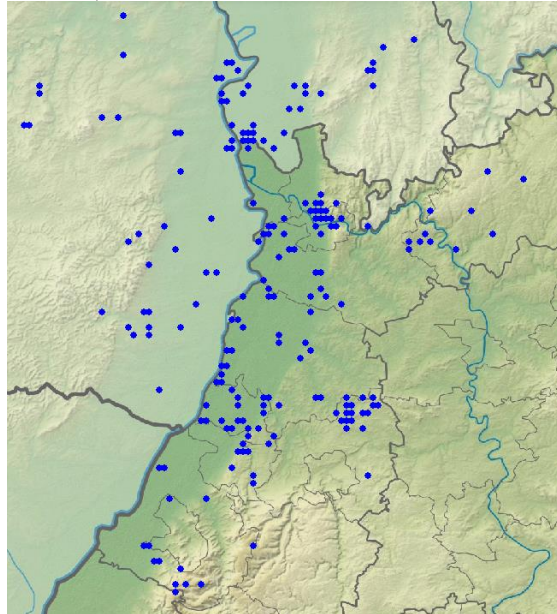

Rotdrossel-Meldungen im Winterhalbjahr

### Schwarzkehlchen: Lokaler Sommervogel, Brutvogel und Durchzügler; seltener Wintergast

Schwarzkehlchen  
 Jahreszeitliche Verteilung Beobachtungen

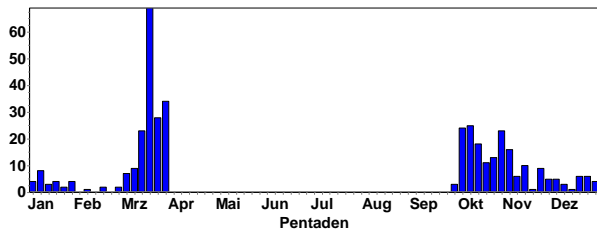

Schwarzkehlchen-Männchen © W. Debatin

#### Gebietsmaxima ab 3 Ind.:

4 A2 22.3.23 Bad Dürkheim DÜW (K. Dreher-Fiebig)  
 3 Ind. 3.10.22 Billigheimer Bruch SÜW (J. Kutzer)  
 3 Ind. 4.3.23 Billigheimer Bruch SÜW (J. Kutzer)  
 3 (2 M, 1 W) 16.10.22 Birkenheide RP (T. Kärcher)  
 3 (3 M) 3.10.22 Böhl-Iggelheim RP (H. Geske)  
 3 (1 M / 2 M) 15.3.23 Ganerbe Harthausen RP (T. Dolich)  
 3 (2 M) 2.11.22 Karlsruhe KA\* (N. Falk)

3 (2 W, 1 M) 20.3.23 Kelttern PF (A. Schultner)  
 8 (1 wf., 7 M) 24.10.22 Malsch KA (M. Albert)  
 4 Ind. 4.10.22 NSG Ballauf-Wilhelmswörth MA\* (F. Schrauth)



Schwarzkehlchen-Männchen © W. Fischer



Schwarzkehlchen-Weibchen © W. Fischer

5 (3 M, 2 W) 3.10.22 NSG Spieß WO\* (V. Schmidt)  
 7 Ind. 7.10.22 NSG Spieß WO\* (J. Lehnert)  
 5 A2 (3 M, 2 W) 16.3.23 NSG Spieß WO\* (J. Debus, K. Montag)  
 3 (1 M // 2 M ad., 1 wf.) 16.3.23 NSG Wagbachniederung KA (G. Kiefer, G. Schön, J. Ernst)  
 4 (2 M, 1 W // 1 M ad. // 1 M, 1 W) 18.3.23 NSG Wagbachniederung KA (A. Nodot, G. Schön, H. Bott, J. Rathgeber, T. Lang, U. Mahler, W. Jansen)  
 3 (2 M, 1 wf.) 8.10.22 NSG Weschnitz-Insel von Lorsch HP (C. Zurek)  
 5 Ind. 22.10.22 NSG Weschnitz-Insel von Lorsch HP (C. Zurek)  
 3 (1 M, 2 wf.) 13.11.22 NSG Weschnitz-Insel von Lorsch HP (C. Zurek)  
 3 (2 M, 1 W) 6.11.22 O Fußgönheim RP (T. Kärcher)  
 3 Ind. 1.12.22 Oberhausen-Rheinhausen KA (J. Roeder)  
 5 Ind. 7.10.22 Saalbachniederung KA (W. Debatin)  
 7 (1 M) 9.10.22 Saalbachniederung KA (J. Blessing, W. Debatin)  
 5 (1 W, 1 M) 10.10.22 Saalbachniederung KA (D. Koch, W. Debatin)  
 6 Ind. 25.10.22 Saalbachniederung KA (W. Debatin)  
 5 Ind. 27.10.22 Saalbachniederung KA (K. Stapf)  
 3 Ind. 15.10.22 Sandweier BAD (L. Fischer)  
 3 (1 M ad.) 28.3.23 Sandweier BAD (M. Leis-Messer)  
 4 Ind. 1.10.22 SSW Ruppertsberg/O Königsbach DÜW (J. Klug)  
 4 Ind. 18.10.22 Walldorf Storchenviese HD (B. Steiner)



3 Ind. 21.10.22 Weisenheim am Sand DÜW (T. Kärcher)  
 3 A2 (1 M / 1 M / 1 M) 23.3.23 Worms WO\* (V. Schmidt)

Winterbeobachtungen:

2 Ind. 18.12.22 Billigheimer Bruch SÜW (J. Kutzer)  
 1 M 18.12.22 Rödersheim-Gronau RP (T. Kärcher)  
 1 M 18.12.22 Saalbachniederung KA (N. Falk, W. Debatin)  
 1 Ind. 20.12.22 Hardtsee KA (G. Kiefer)  
 1 M 20.12.22 Karlsruhe KA\* (N. Falk)  
 1 Ind. 24.12.22 Saalbachniederung KA (M. Schwaninger)  
 2 Ind. 25.12.22 Billigheimer Bruch SÜW (J. Kutzer)  
 1 M 25.12.22 Saalbachniederung KA (A. Schrass, B. Amann, W. Debatin)  
 1 M 26.12.22 Saalbachniederung KA (W. Debatin)  
 2 (2 M) 27.12.22 Saalbachniederung KA (G. Kiefer, K. Schöpp)  
 1 M 28.12.22 Saalbachniederung KA (W. Debatin)  
 1 M 30.12.22 Saalbachniederung KA (W. Debatin)  
 1 M 3.1.23 Karlsruhe KA\* (N. Falk)  
 1 M 3.1.23 Saalbachniederung KA (A. Hasselmeyer, W. Debatin)  
 1 M 5.1.23 Saalbachniederung KA (D. Walz)  
 1 M 6.1.23 Saalbachniederung KA (W. Debatin)  
 1 M 7.1.23 Saalbachniederung KA (E. Barnickel, G. Schön, M. Schwaninger, M. Wink, V. Schmidt, W. Debatin)  
 1 Ind. 8.1.23 Saalbachniederung KA (A. Grams)  
 1 Ind. 14.1.23 Nußloch HD (G. Kiefer)



Rotkehlchen © W. Fischer

Meldungen ab 20 Ind.:

23 Ind. 3.10.22 NSG Riedwiesen MA\* (H. Bott)  
 20 dz. 7.10.22 NSG Lampertheimer Altrhein gesamt HP (P. Petermann)  
 22 Ind. 9.10.22 Mannheim MA\* (H. Bott)  
 33 dz. 10.10.22 Teschenmoschel DON (M. Franke)  
 20 Ind. 23.10.22 Bad Dürkheim DÜW (K. Dreher-Fiebig)  
 31 Ind. 23.10.22 MA Dossenwald MA\* (H. Bott)  
 30 Ind. 26.10.22 NSG LA Zeilwald HP (K. Dreher-Fiebig)  
 27 Ind. 28.10.22 NSG Wagbachniederung KA (G. Kiefer, M. Wink)  
 32 Ind. 30.10.22 MA Dossenwald MA\* (H. Bott)  
 20 Ind. 3.11.22 NSG Waldhagenich, Bühl RA (E. Keber)  
 34 Ind. 5.11.22 Heinrichs-Talae-See AZ (J. Lehnert)  
 22 Ind. 6.11.22 MA Dossenwald MA\* (H. Bott)  
 70 Ind. 6.11.22 NSG Ebenberg MOS (F. Bindrich)

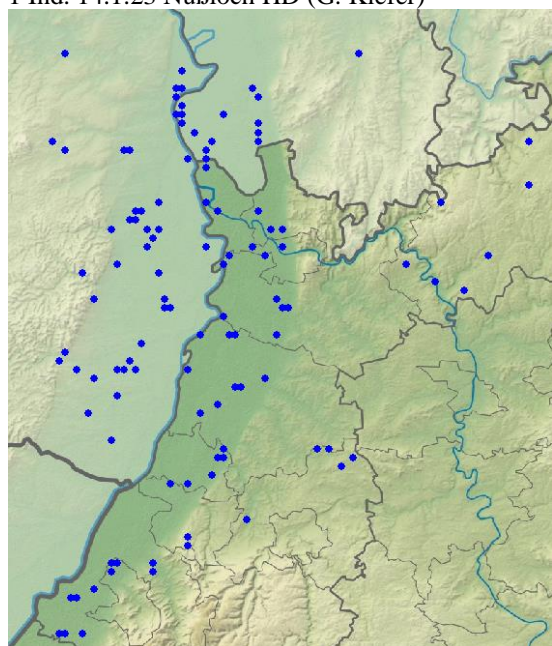

Schwarzkehlchen-Meldungen im Winterhalbjahr

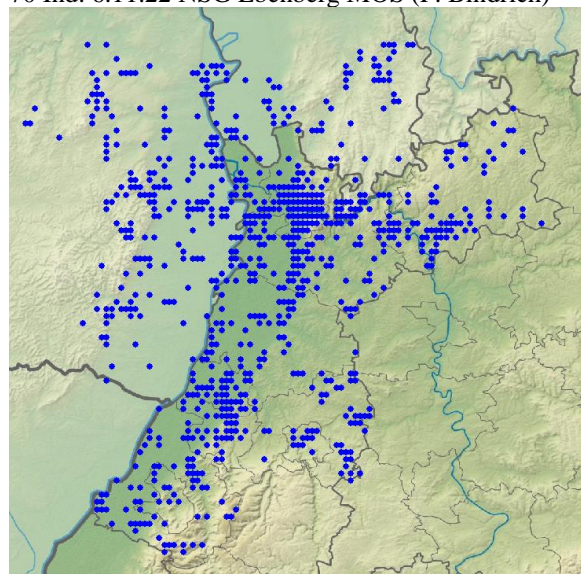

Schwarzkehlchen-Meldungen im Winterhalbjahr

**Rotkehlchen: Häufiger Jahresvogel, Durchzügler und Wintergast**

Rotkehlchen  
 Jahreszeitliche Verteilung Beobachtungen

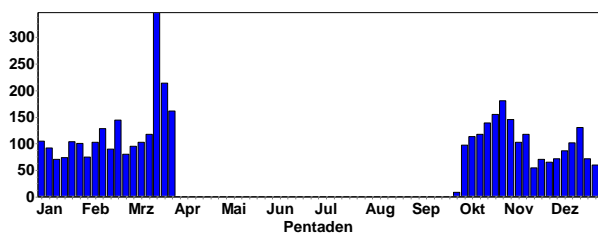

**Blaukehlchen: Lokaler Sommervogel**

Blaukehlchen  
 Jahreszeitliche Verteilung Beobachtungen

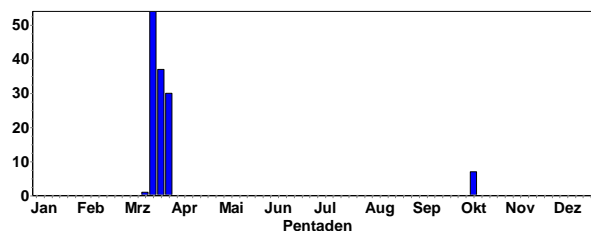



Blaukehlchen-Männchen © W. Debatin

**Abzugsdaten:**

1 Ind. 09.-12.10.22 Saalbachniederung (gesamt) (Werner Debatin, et al.)

**Erstbeobachtungen:**

- 1 Ind. 16.3.23 NSG Spieß - An der Spie (Bernd Schweitzer)
- 2 Ind. 17.3.23 NSG Wagbachniederung (Thomas Lang, Jürgen Dreher, Michael Wink, Ulrich Mahler)
- 2 Ind. 17.3.23 NSG Spieß - An der Spie (Volker Schmidt)
- 2-3 Ind. 18.3.23 NSG Wagbachniederung (Jörg Rathgeber et al.)
- 3 Ind. 18.3.23 Klärteiche Offstein (Michael Wink)



Blaukehlchen-Männchen © J. Dreher

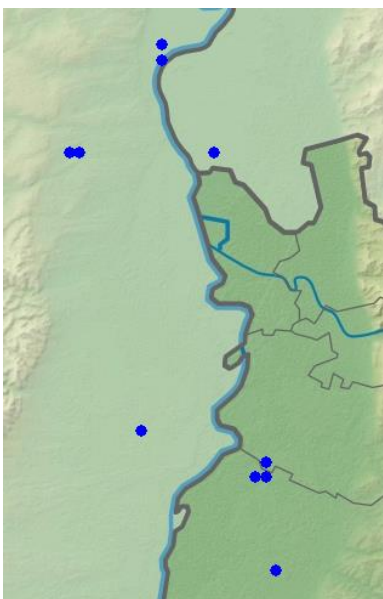

Blaukehlchen-Meldungen im Winterhalbjahr

**Hausrotschwanz: Jahresvogel; verbreiteter Brutvogel, häufiger Durchzügler, seltener Wintergast**

Hausrotschwanz  
Jahreszeitliche Verteilung Beobachtungen

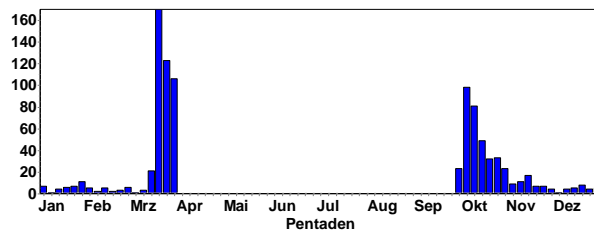

Rückkehr der Zugvögel ab Mitte April; Abzug im Oktober bis Mitte November.



Hausrotschwanz-Männchen © C. Bernitt

**Winterbeobachtungen:**

- 1 M ad. 17.12.22 Edenkoben SÜW (J. Weiß)
- 1 M 17.12.22 Landau MOS (M. Krauß)
- 1 M ad. 17.12.22 Mannheim MA\* (M. Feuersenger)
- 1 M ad. 18.12.22 Birkenfeld PF (H. Seitz-Moskaliuk)
- 1 M ad. 18.12.22 Karlsruhe KA\* (J. Rathgeber)
- 1 M 20.12.22 Karlsruhe KA\* (F. Portala)
- 4 Ind. 21.12.22 Heidelberg-Wieblingen HD (F. Linhart)
- 1 Ind. 21.12.22 Spessart KA (K. Lechner)
- 3 Ind. 23.12.22 Heidelberg-Wieblingen HD (F. Linhart)
- 1 wf. 24.12.22 Rhein-Staustufe Iffezheim RA (W. Jansen)
- 1 Ind. 25.12.22 Bolanden-Weierhof DON (J. Braun)
- 1 Ind. 25.12.22 Dannstadt-Schauernheim RP (M. Theel)
- 1 W 27.12.22 Nußdorf MOS (F. Bindrich)
- 1 Ind. 27.12.22 Spessart KA (K. Lechner)
- 2 (1 M ad., 1 wf.) 28.12.22 Hardtsee KA (J. Ernst)
- 1 Ind. 29.12.22 Knittlingen PF (E. Körner)
- 1 Ind. 29.12.22 Rodau, Ortschaft HP (J. Kreuziger)
- 1 Ind. 31.12.22 Bretten KA (R. Köhler)
- 2 Ind. 1.1.23 Bruchsal KA (S.&P. Funk)
- 1 Ind. 2.1.23 Weingarten KA (S.&P. Funk)
- 1 Ind. 3.1.23 Heidelberg-Pfaffengrund HD (F. Linhart)
- 1 Ind. 4.1.23 Karlsbad KA (H. Barié)
- 4 Ind. 5.1.23 Heidelberg-Wieblingen HD (F. Linhart)
- 1 M ad. 10.1.23 Karlsruhe KA\* (P. Bunge)
- 2 Ind. 12.1.23 Heidelberg-Neuenheimer Feld Schwimmbad HD (B. Mellein)
- 1 M 14.1.23 Bellheim GER (J. Zürker)
- 1 M 14.1.23 Heidelberg-Bergheim/Neuenheim HD (B. Mellein)



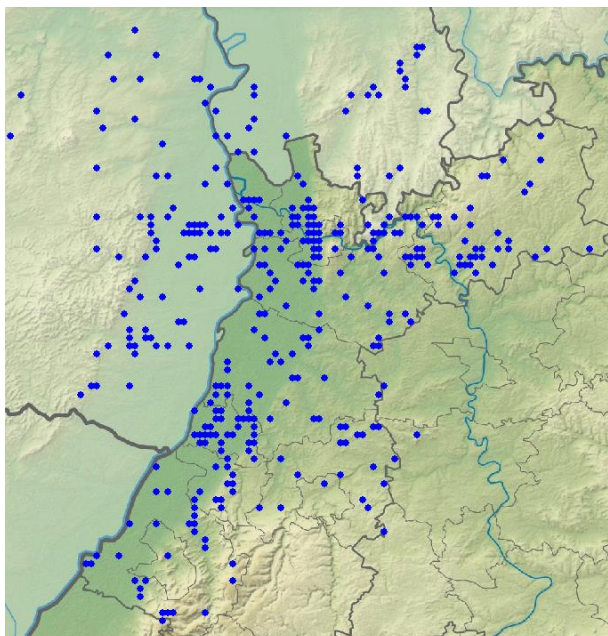

Hausrotschwanz-Meldungen im Winterhalbjahr

### Gartenrotschwanz: Verbreiteter Sommervogel

Gartenrotschwanz  
Jahreszeitliche Verteilung Beobachtungen

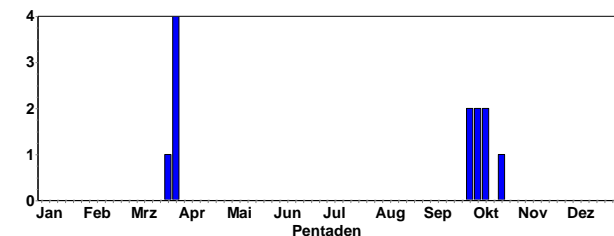

- 3 Ind. 01.10.22 Sandweier Nord (Fischer Lars)
- 1 Ind. 02.10.22 Sandweier Nord (Fischer Lars)
- 1 Ind. 03.10.22 Heidelberg-Bergheim/Neuenheim (Bernhard Mellein)
- 2 Ind. 03.10.22 Billigheimer Bruch (Jürgen Kutzer)
- 1 Ind. 08.10.22 NNO Geinsheim (Marc Teiwes)
- 2 Ind. 10.10.22 Schifftunger Bruch (Rastatt) (Dieter Borck)
- 1 Ind. 20.10.22 Hardtwald, K 3731/Hardtgraben (Dieter Borck)
- 1 Ind. 24.3.23 Ottersheim bei Landau (Kurt Belzer)
- 1 Ind. 30.3.23 Waghäusel (Noah Viktor Pollich)
- 1 Ind. 30.3.23 Karlsruhe (Hendrik Preis)
- 1 Ind. 30.3.23 NSG Wagbachniederung (Jannik Stipp)
- 1 Ind. 31.3.23 Bornheim (Ulf Janz)

### Steinschmätzer: Sommervogel, seltener Brutvogel, häufiger Durchzügler

Steinschmätzer  
Jahreszeitliche Verteilung Beobachtungen

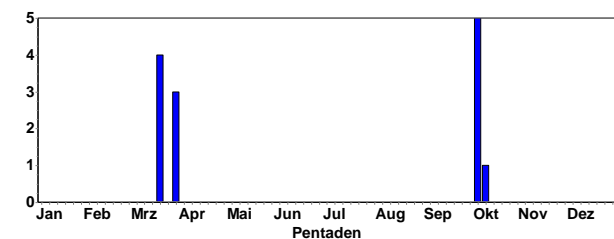

### Letztbeobachtungen:

- 1 Ind. 03.10.22 Ladenburg Losgraben (HD) (Günther Fehr)
- 4 Ind. 03.10.22 Lustadt (Jan Ullemeyer)
- 2 Ind. 03.10.22 Walldürn, MOS (P. u. G. Rückert)

- 1 Ind. 04.10.22 Rheinstetten (Christina Seifried)
- 1 Ind. 06.10.22 Stollhofen, K3761/Bannwald (Werner Jansen)
- 1 Ind. 09.10.22 NSG Ebenberg (Fabian Bindrich)
- Erstbeobachtungen:**
- 1 A2. 18.3.23 zw. Weisenheim u. Leistadt (Markus Handschuh)
- 2 Ind. 19.3.23 SSW Ruppertsberg/O Königsbach (Anna Schraas)
- 1 Ind. 20.3.23 Mutterstadt (Gerardo Unger)
- 1 Ind. 28.3.23 Bad Dürkheim (Tanja Kärcher)
- 2 A2. 29.3.23 Freinsheim N Weinberge (Michael Wink)



Steinschmätzer-Männchen © M. Wink

### Nachtigall: Verbreiteter Sommervogel

Am 18.3.23 sang ein sehr frühes Männchen in der Wagbachniederung (T. Lang); die Brutvögel kamen aber erst Mitte April zurück.

### Grauschnäpper: Regelmäßiger Sommervogel

Grauschnäpper  
Jahreszeitliche Verteilung Beobachtungen

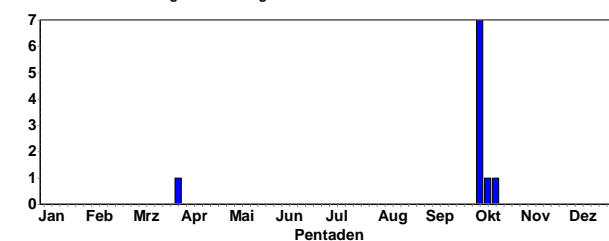

### Herbstdaten:

- 1 Ind. 03.10.22 NSG Wagbachniederung (Alexander Köhler)
- 1 Ind. 03.10.22 Klärteiche Offstein (Franz Zierz)
- 1 Ind. 04.10.22 Bad Rotenfels (Werner Seiler)
- 1 Ind. 04.10.22 Bad Rotenfels/Kuppenheim (Werner Seiler)
- 1 Ind. 04.10.22 Bischweiler (Werner Seiler)
- 1 Ind. 05.10.22 NSG Wagbachniederung (Ulrich Mahler)
- 1 Ind. 06.10.22 Gaggenau/Ottenau (Werner Seiler)
- 1 Ind. 11.10.22 Bolanden-Weierhof (Johannes Braun)
- 1 Ind. 16.10.22 Karlsruhe (Max Ludwig)

### Sehr frühes Ankunftsdatum:

- 1 Ind. 28.3.23 Mühlacker (Herbert Voith)

## Hausperling: Häufiger Jahresvogel

Hausperling  
Jahreszeitliche Verteilung Beobachtungen

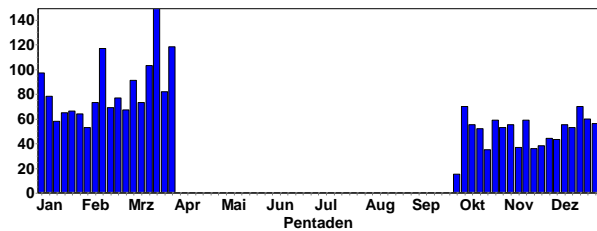

Hausperling © C. Bernitt



Hausperlings-Männchen © M. Wink

### Meldungen ab 80 Ind.:

100 Ind. 12.11.22 HD Handschuhsheimer Feld HD (K. Hofmann)

100 Ind. 24.12.22 St. Leoner See HD (K. Hofmann)

100 Ind. 25.12.22 Ladenburg Neckar Reiherinsel HD (K. Hofmann)

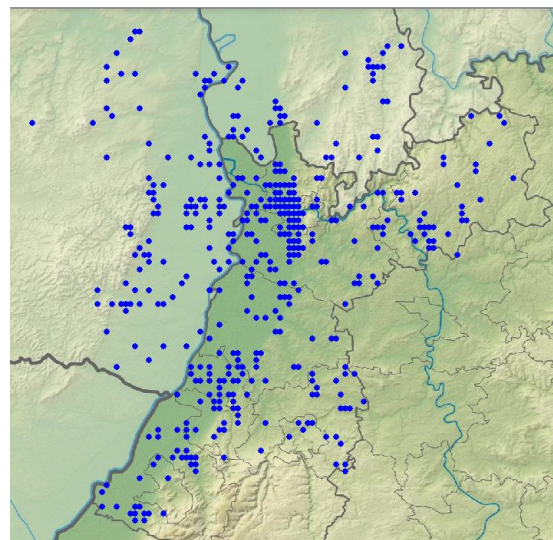

Hausperlings-Meldungen im Winterhalbjahr

## Feldperling: Lokaler Jahresvogel

Feldperling  
Jahreszeitliche Verteilung Beobachtungen

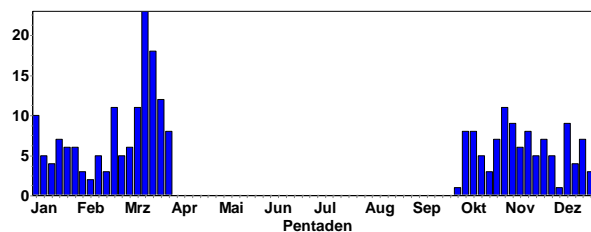

Feldperling  
Summen der Pentadenmaxima

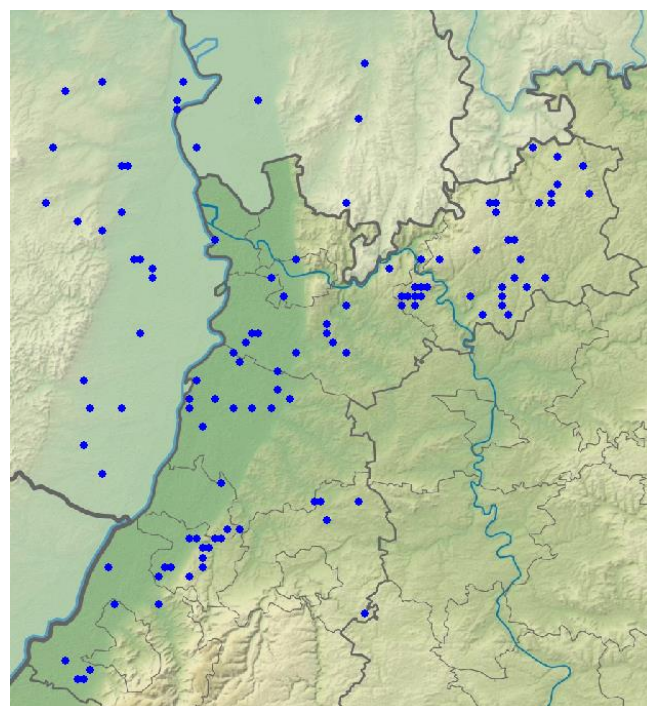
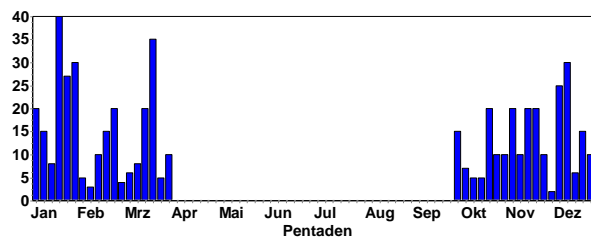

Feldperlings-Meldungen im Winterhalbjahr



Feldsperling  
Höhenverteilung

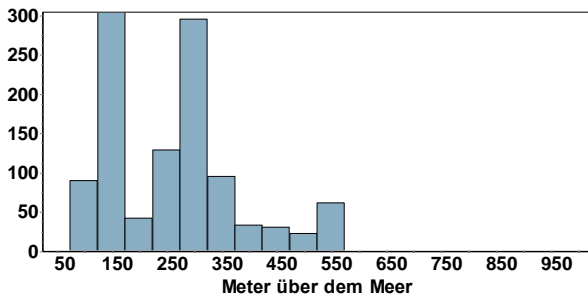

Heckenbraunelle  
Höhenverteilung

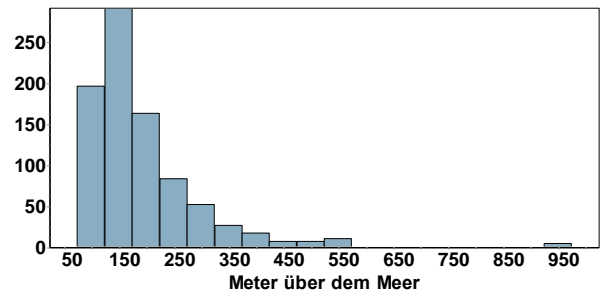

**Heckenbraunelle: Verbreiteter Jahresvogel; einige Teilzieher verlassen uns im Winter.**

Heckenbraunelle  
Jahreszeitliche Verteilung Beobachtungen

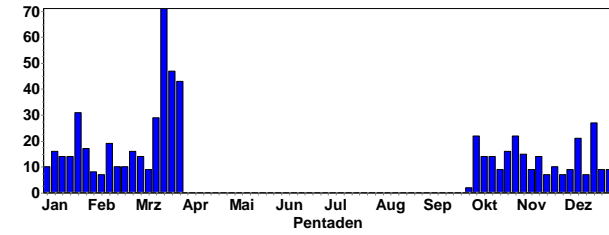

**Wiesenpieper: Jahresvogel; lokaler Brutvogel, häufiger Durchzügler, Wintergast**

Wiesenpieper  
Jahreszeitliche Verteilung Beobachtungen

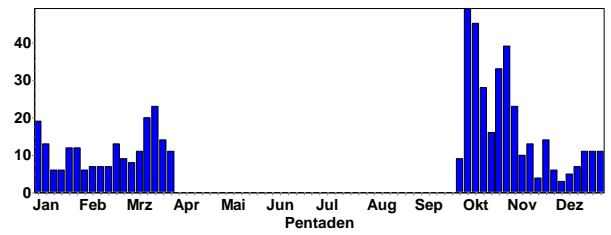

Wiesenpieper  
Summen der Pentadenmaxima

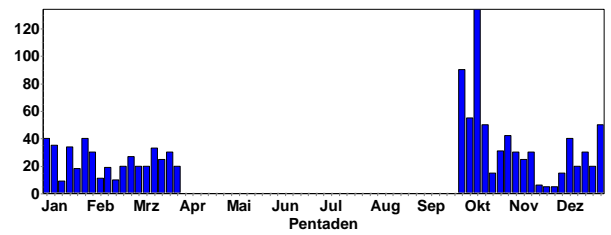

Heckenbraunelle © J. Dreher



Wiesenpieper © C. Bernitt

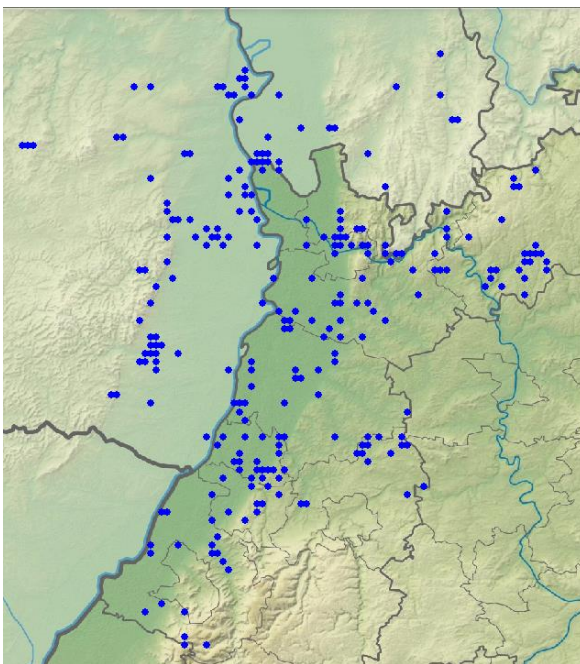

Heckenbraunellen-Meldungen im Winterhalbjahr

Meldungen ab 50 Ind.:

- 90 Ind. 2.10.22 S Bolanden DON (F. Braun)
- 55 dz. 7.10.22 NSG Spieß WO\* (J. Lehnert)
- 120 Ind. 8.10.22 Hainstadt Lappen NOK (V. Probst)
- 134 dz. 8.10.22 Knittlingen PF (E. Körner)
- 50 Ind. 13.10.22 Hainstadt Lappen NOK (U. Mössinger)
- 82 dz. 31.10.22 Knittlingen PF (E. Körner)
- 51 dz. 6.11.22 Knittlingen PF (E. Körner)
- 50 Ind. 27.12.22 Karlsruhe KA\* (N. Falk)

Ringfunde: 4 B3 17.3.23 Hochkopf RA (F. Anger) üf / ein Paar und ein einzelner anwesend, nutzen die gesamte Fläche und auch die neuen Offenflächen Einzelvogel: unklar Paar: W unberingt schwarz ü Metall / weiß ü grau (Ind. 102, HK), M, mind. K4

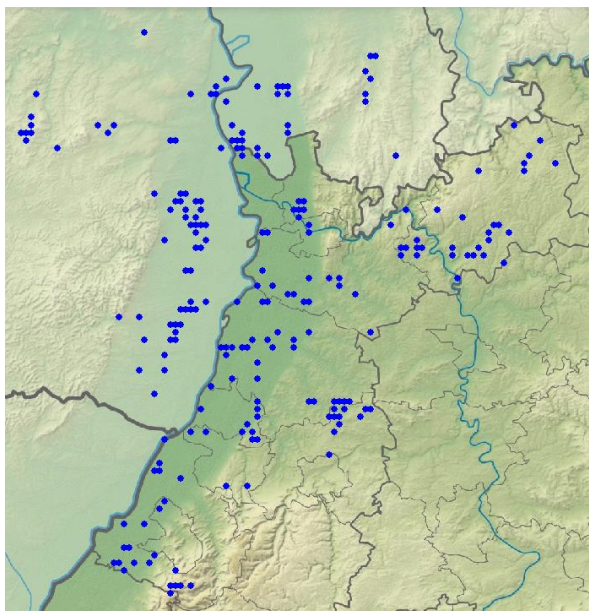

Wiesenpieper-Meldungen im Winterhalbjahr

**Rotkehlpieper: Sehr seltener Durchzügler**

- 1 Ind. 3.10.22 Sinsheim HD (K. Hofmann)
- 1 dz. 11.10.22 Einselthum DON (M. Krauß)



Rotkehlpieper © D. Koch

**Bergpieper: Regelmäßiger Wintergast**

Bergpieper  
Jahreszeitliche Verteilung Beobachtungen

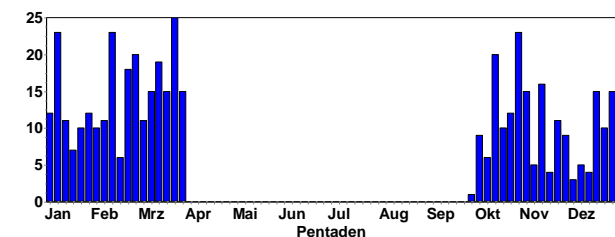

Bergpieper  
Summen der Pentadenmaxima

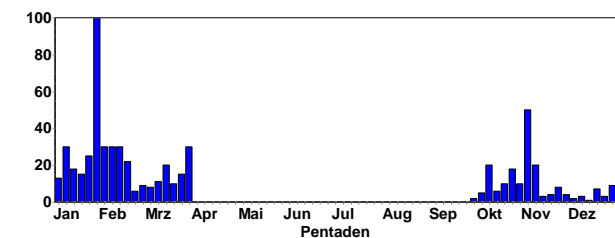

Gebietsmaxima ab 10 Ind.:

- 15 Ind. 20.1.23 Altneckar, Rodau, HP (J. Kreuziger)
- 22 Ind. 15.2.23 Bruchsal Neuwiesen KA (J. Roeder)

- 20 Ind. 11.2.23 Brühl Kollerinsel-N HD (E. Tone)
- 10 Ind. 15.3.23 Gönnheim DÜW (K. Belzer)
- 13 Ind. am SP. 5.11.22 Heinrichs-Talaue-See AZ (J. Lehner)
- 20 Ind. 15.3.23 Herxheim bei Landau/ Pfalz SÜW (K. Belzer)
- 20 Ind. 9.11.22 Karlsruhe KA\* (N. Falk)
- 13 Ind. 5.1.23 Karlsruhe KA\* (G. Schön)
- 24 Ind. 6.1.23 Karlsruhe KA\* (F. Bindrich)
- 10 Ind. 14.1.23 Karlsruhe KA\* (A. Vogel)
- 22 Ind. 14.1.23 Klärteiche Offstein DÜW (V. Schmidt)
- 42 Ind. 3.2.23 Klärteiche Offstein DÜW (K. Belzer)
- 30 Ind. 11.2.23 Klärteiche Offstein DÜW (V. Schmidt)
- 15 Ind. 22.3.23 Klärteiche Offstein DÜW (K. Belzer)
- 30 Ind. 7.1.23 Minfeld GER (N. Falk)
- 25 Ind. 21.1.23 Neunmorgensee AZ (K. Belzer)
- 20 Ind. 12.3.23 NSG Aumühle/Am roten Kreuz NW (M. Teiwes)



Bergpieper © J. Dreher

- 10 Ind. 18.3.23 NSG Aumühle/Am roten Kreuz NW (F. Bindrich)
- 18 Ind. 23.10.22 NSG Bruchgraben BAD (J. Müller)
- 10 Ind. 24.3.23 NSG Bruchgraben BAD (J. Müller)
- 20 Ind. 9.10.22 NSG Spieß WO\* (V. Schmidt)
- 10 Ind. 22.10.22 NSG Spieß WO\* (V. Schmidt)
- 10 Ind. 8.11.22 NSG Spieß WO\* (V. Schmidt)
- 10 Ind. 21.1.23 NSG Spieß WO\* (V. Schmidt)
- 26 Ind. 12.2.23 NSG Spieß WO\* (A. Neu)
- 10 Ind. 18.2.23 NSG Spieß WO\* (V. Schmidt)
- 10 Ind. 11.3.23 NSG Spieß WO\* (C. Queisser, F. Geisen, V. Schmidt)
- 10 Ind. 18.3.23 NSG Spieß WO\* (V. Schmidt)
- 11 Ind. 28.3.23 NSG Spieß WO\* (F. Schrauth, S. Hans)
- 14 Ind. 28.1.23 NSG LA Heegwasser HP (P. Petermann)
- 11 Ind. 11.3.23 NSG Wagbachniederung KA (J. Blessing, J. Stipp)
- 10 Ind. 27.3.23 NSG Wagbachniederung KA (R. Böhm)
- 10 Ind. 29.10.22 Rheininsel bei Rheindürkheim HP (C. Queisser)
- 10 Ind. 6.11.22 Rheininsel bei Rheindürkheim HP (C. Queisser)
- 29 Ind. 29.1.23 Rheininsel bei Rheindürkheim HP (B. Meise, N. Schütze)
- 17 Ind. 29.1.23 Roxheimer Altrhein & Silbersee RP (V. Schmidt)
- 10 Ind. 23.10.22 Saalbachniederung KA (S. Olschewski)
- 10 Ind. 15.1.23 Saalbachniederung KA (N. Falk)
- 10 Ind. 19.1.23 Saalbachniederung KA (F. Damminger, T. Lepp)



- 100 Ind. 28.1.23 Saalbachniederung KA (T. Büttel)
- 30 Ind. 7.2.23 Saalbachniederung KA (J. Ernst, M. Lorenz)
- 20 Ind. 12.2.23 Saalbachniederung KA (N. Falk)
- 15 Ind. 15.2.23 Saalbachniederung KA (J. Roeder)
- 50 Ind. 6.11.22 Steinfeld SÜW (N. Falk)
- 10 Ind. 12.2.23 Steinmauern, Murg/Riedkanal RA (J. Müller)
- 21 Ind. 12.2.23 Vorderer Roxheimer Altrhein RP (A. Thiele)
- 30 Ind. 30.1.23 Waghäusel KA (F. Dammingner)
- 20 Ind. 12.2.23 Waghäusel KA (T. Büttel)

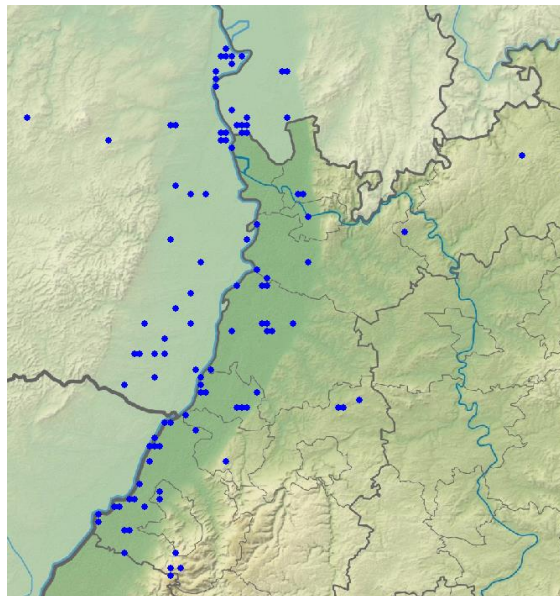

Bergpieper-Meldungen im Winterhalbjahr

**Bachstelze: Jahresvogel, verbreiteter Brutvogel, häufiger Durchzügler, regelmäßiger Wintergast**

Bachstelze  
Jahreszeitliche Verteilung Beobachtungen

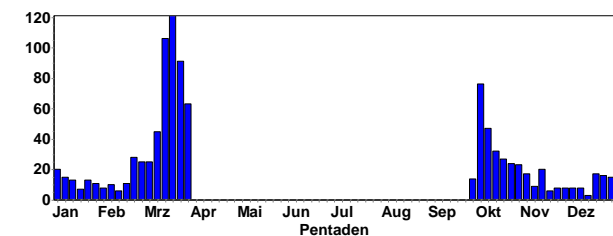

Bachstelze  
Summen der Pentadenmaxima

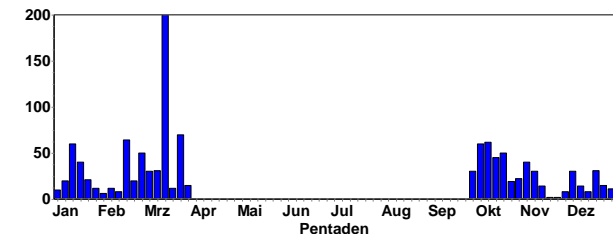

Meldungen ab 30 Ind.:

- 30 Ind. 1.10.22 SSW Ruppertsberg/O Königsbach DÜW (J. Klug)
- 60 Ind. 3.10.22 Bisterschied DON (M. Franke)
- 35 dz. 6.10.22 Dörrmoschel DON (M. Franke)
- 62 dz. 8.10.22 Knittlingen PF (E. Körner)
- 40 Ind. 11.10.22 Neunkirchen S NOK (C. Bernitt)
- 45 Ind. 15.10.22 Knittlingen PF (E. Körner)
- 50 Ind. 18.10.22 Mühlacker PF (H. Voith)
- 40 Ind. 6.11.22 Knittlingen PF (E. Körner)

- 32 dz. 8.11.22 Knittlingen PF (E. Körner)
- 30 Ind. 3.12.22 NSG Sandgrube bei Schauernheim RP (T. Kärcher)
- 40 Ind. 18.1.23 Jochimsee HP (H. Schweizer)
- 64 Ind. 19.2.23 Eggenstein-Leopoldshafen KA (S. Tillmanns)
- 40 Ind. 22.2.23 Sandhausen HD (B. Steiner)
- 50 Ind. 28.2.23 Sandhausen HD (B. Steiner)
- 30 Ind. 5.3.23 O Fußgönheim RP (T. Kärcher)
- 31 Ind. 11.3.23 Linkenheim-Hochstetten KA (S. Tillmanns)
- 40 Ind. 16.3.23 Bruch Limburgerhof RP (C. Wegner)
- 200 Ind. 16.3.23 Saalbachniederung KA (A. Grams, M. Krömer, W. Debatin)
- 30 Ind. 25.3.23 Saalbachniederung KA (H. Schneider, J. Stipp)
- 70 Ind. 26.3.23 Ludwigshafen am Rhein LU\* (C. Wegner)



*Bachstelze* © M.Wink

Winterbeobachtungen:

- 2 Ind. 17.12.22 Klärteiche Offstein DÜW (V. Schmidt)
- 1 Ind. 17.12.22 Knittlingen PF (E. Körner)
- 1 Ind. 17.12.22 Murgmündung RA (K. Lechner)
- 1 K1 17.12.22 Philippsburg KA (C. Stepf)
- 1 Ind. 17.12.22 Plittersdorf RA (K. Lechner)
- 1 Ind. 18.12.22 Bellheim GER (J. Zürker)
- 1 Ind. 18.12.22 Grauelsbaum RA (J. Lehmann)
- 1 Ind. 18.12.22 Hardtsee KA (D. Walz)
- 1 Ind. 18.12.22 Lichtenau RA (J. Lehmann)
- 2 Ind. 18.12.22 Rödersheim-Gronau RP (T. Kärcher)
- 1 Ind. 18.12.22 Saalbachniederung KA (N. Falk)
- 2 Ind. 18.12.22 Silbersee bei Roxheim RP (V. Schmidt)
- 2 Ind. 19.12.22 Altlußheim HD (E. Sefrin)
- 3 Ind. 19.12.22 Knittlingen PF (E. Körner)
- 31 Ind. 20.12.22 Gradnausbruch KA (S. Tillmanns)
- 1 Ind. 20.12.22 Hardtsee KA (G. Kiefer)
- 2 Ind. 23.12.22 Bretten KA (E. Körner)
- 1 Ind. 23.12.22 Essingen SÜW (F. Bindrich)
- 5 Ind. 24.12.22 Edingen-Neckarhausen HD (N. Pfrang)
- 2 Ind. 24.12.22 Hardtsee KA (D. Koch)
- 2 Ind. 24.12.22 Wiesenbach HD (E. Schöning)
- 1 Ind. 24.12.22 Wiesloch HD (G. Kiefer)
- 4 Ind. 25.12.22 Bretten KA (J. Stipp)
- 1 Ind. 25.12.22 Dossenheim HD (T. Scheltwort)
- 3 Ind. 25.12.22 Hafen Sehring RA (L. Maier)
- 1 Ind. 25.12.22 Heinrichs-Talae-See AZ (J. Lehnert)
- 1 Ind. 25.12.22 Hochdorf-Assenheim RP (H. Geske)
- 15 Ind. 25.12.22 Karlsruhe KA\* (A. Saurer)

- 2 Ind. 25.12.22 Ladenburg Neckar Reiherinsel HD (K. Hofmann)  
 1 Ind. 26.12.22 Klärteiche Offstein DÜW (J. Lehnert)  
 1 Ind. 26.12.22 Ladenburg- Rombach HD (M. Wink)  
 1 Ind. 27.12.22 Essingen SÜW (F. Bindrich)  
 4 Ind. 27.12.22 Graben-Neudorf KA (J. Lehmann)  
 2 Ind. 27.12.22 Hardtsee KA (G. Kiefer)  
 2 Ind. 27.12.22 Karlsruhe KA\* (N. Falk)  
 11 Ind. 27.12.22 Knittlingen PF (E. Körner)  
 1 Ind. 27.12.22 Omlor-Grube Wattenheim HP (C. Queisser)  
 1 Ind. 28.12.22 Abgrabung Hochstetten KA (M. Wink)  
 1 Ind. 28.12.22 Angelhofer Altrhein, südlicher Teil RP (G. Kiefer)  
 2 Ind. 28.12.22 Hardtsee KA (M. Wink)  
 1 Ind. 28.12.22 Knittlingen PF (E. Körner)  
 1 Ind. 28.12.22 NSG Mechtersheimer Tongruben RP (M. Wink)  
 1 Ind. 30.12.22 Mörlheim MOS (E. Flöter)  
 1 Ind. 30.12.22 Steibsee RA (U. Weisser)  
 2 Ind. 31.12.22 Knittlingen PF (E. Körner)  
 1 Ind. 31.12.22 Ladenburg Neckarfähre HD (J. Dreher)  
 3 Ind. 1.1.23 Heidelberg-Heidestücke HD (J. Ernst)  
 8 Ind. 1.1.23 Knittlingen PF (E. Körner)  
 6 Ind. 1.1.23 Nußloch HD (J. Schwane)  
 1 Ind. 1.1.23 Silbersee bei Roxheim RP (A. Thiele)  
 1 Ind. 2.1.23 Abgrabung Grötzingen KA\* (L. Haak)  
 3 Ind. 2.1.23 Dettenheim KA (C. Bernitt, C. Kunze, M. Schulz)  
 1 Ind. 2.1.23 Karlsruhe KA\* (J. Stipp, R. Köhler)  
 2 Ind. 2.1.23 Malsch HD (D. Walz)  
 1 Ind. 2.1.23 Roxheimer Altrhein & Silbersee RP (V. Schmidt)  
 1 Ind. 2.1.23 Tomateninseln RA (L. Haak, R. Köhler)  
 3 Ind. 3.1.23 Balzhofen/Vimbuch RA (A. Kalde)  
 1 Ind. 3.1.23 Binsfeld: Binsfeldsee SP\* (G. Kiefer)  
 10 Ind. 3.1.23 Karlsruhe KA\* (S. Simpson)  
 2 Ind. 3.1.23 Knittlingen PF (E. Körner)  
 3 Ind. 3.1.23 Zeisrod, Bühl BAD (J. Lehmann)  
 4 Ind. 5.1.23 Rheininsel bei Rheindürkheim HP (C. Queisser)  
 1 Ind. 6.1.23 Binsfeld: Gänsedrecksee/Kuhunter SP\* (C. Heber)  
 1 Ind. 6.1.23 Hochdorf-Assenheim RP (H. Geske)  
 19 Ind. 6.1.23 Karlsruhe KA\* (F. Bindrich, S. Tillmanns)  
 2 Ind. 6.1.23 Speyer SP\* (J. Bonifart)  
 1 Ind. 7.1.23 NSG LA Zeilwald HP (K. Dreher-Fiebig)  
 1 Ind. 7.1.23 Saalbachniederung KA (G. Schön, V. Schmidt)  
 20 Ind. 8.1.23 Karlsruhe KA\* (P. Bunge)  
 10 Ind. 8.1.23 Knittlingen PF (E. Körner)  
 20 Ind. 8.1.23 NSG Altrhein Maxau KA\* (D. Raddatz)  
 20 Ind. 9.1.23 NSG Mechtersheimer Tongruben RP (H. Schlenker)  
 1 Ind. 10.1.23 Heidelberg-Pfaffengrund HD (B. Mellein)  
 13 Ind. 10.1.23 Heinrichs-Talau-See AZ (J. Lehnert)  
 20 Ind. 10.1.23 Karlsruhe KA\* (P. Bunge)  
 60 Ind. 13.1.23 Karlsruhe KA\* (N. Falk)  
 1 Ind. 13.1.23 NSG Mechtersheimer Tongruben RP (M. Wink)  
 1 Ind. 13.1.23 Speyer SP\* (H. Schaub)  
 1 Ind. 14.1.23 Heidelberg-Pfaffengrund HD (B. Mellein)  
 3 Ind. 14.1.23 Klärteiche Offstein DÜW (V. Schmidt)  
 1 Ind. 14.1.23 Mannheim MA\* (H. Bott)  
 21 Ind. 14.1.23 Maulbeeraue HP (C. Queisser)

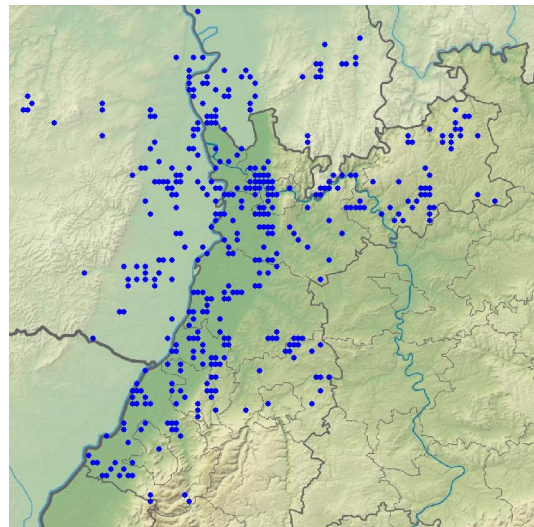

Bachstelzen-Meldungen im Winterhalbjahr

### Gebirgsstelze: Jahresvogel, vor allem an Fließgewässern

Gebirgsstelze  
Jahreszeitliche Verteilung Beobachtungen

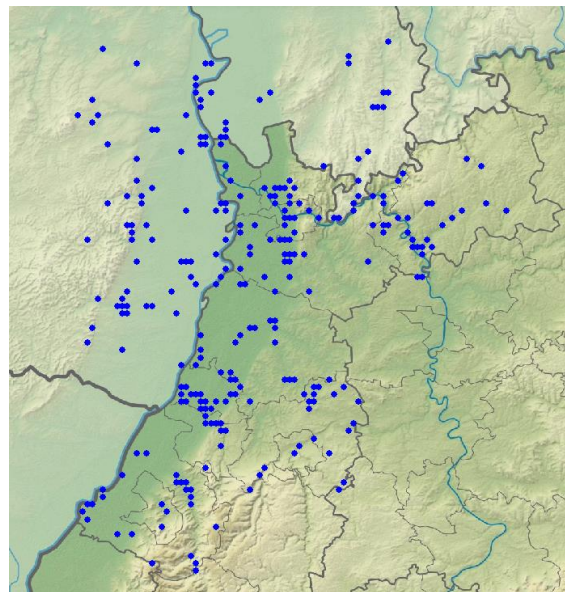
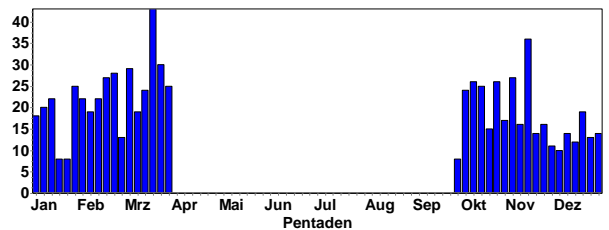

Gebirgsstelzen-Meldungen im Winterhalbjahr



Gebirgsstelze © K. Gräter



**Schafstelze: Sommervogel, verbreiteter Brutvogel, häufiger Durchzügler**

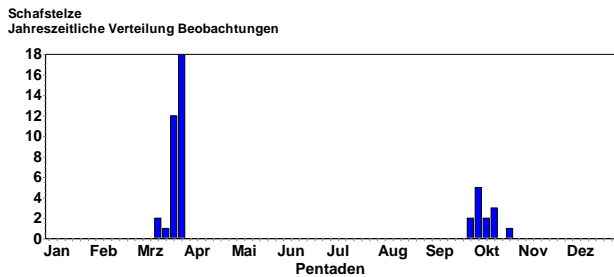

**Letztbeobachtungen:**

- 1 Ind. 08.10.22 Marxzell-Pfaffenrot (Nils Reischke)
- 1 Ind. 09.10.22 Knittlingen (Eberhard Körner)
- 1 Ind. 15.10.22 Sandweier Nord (Fischer Lars)
- 1 Ind. 16.10.22 NSG Wagbachniederung (Thomas Kretschmer)
- 1 Ind. 16.10.22 Altrheinsee Eich (Thilo Volz)
- 1 Ind. 25.10.22 Landau (Felix Offer)



Schafstelze © D. Koch

**Erstbeobachtungen:**

- 1 Ind. 14.3.23 NSG Spieß (Bernd Schweitzer)
- 1 Ind. 16.3.23 Schefflenz (Elmar Werling)
- 1-4 Ind. ab 19.3.23 NSG Spieß (Volker Schmidt)
- 1 Ind. 25.3.23 Mutterstadt (Tanja Kärcher)
- 1 Ind. ab 26.3.23 NSG Wagbachniederung (Eberhard Körner)
- 1 Ind. 26.3.23 Klärteiche Offstein (Fabio Geisen)
- 1 Ind. 26.3.23 Ludwigshafen (Christiane Wegner)
- 1 Ind. 26.3.23 Altneckar, Rodau, (Josef Kreuziger)
- 4 Ind. 27.3.23 Kleine Lagune, Dossenheim (Johannes Ernst)
- 1 Ind. 28.3.23 Saalbachniederung (Klaus Lechner)
- 6 Ind. 29.3.23 Mutterstadt (Kurt Belzer)
- 1 Ind. 29.3.23 Freisbach (Edgar Tone)
- 1 Ind. 30.3.23 Ottersheim (Kurt Belzer)
- 1 Ind. 31.3.23 Gönnheim (Tanja Kärcher)

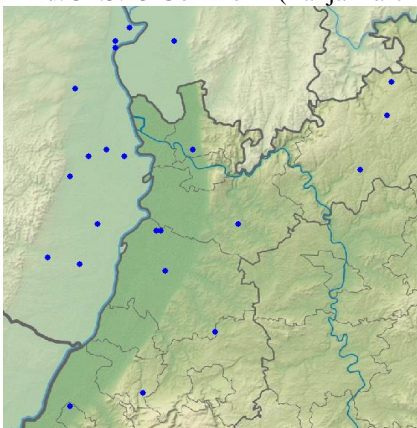

Schafstelzen-Meldungen

**Buchfink: Sehr häufiger Jahresvogel und Durchzügler**

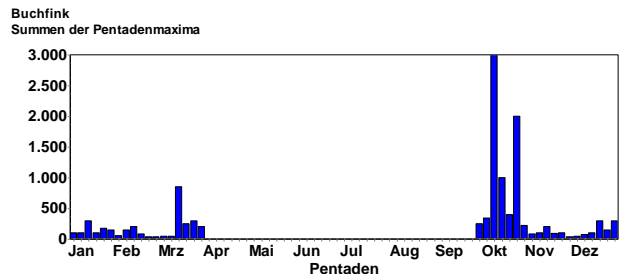
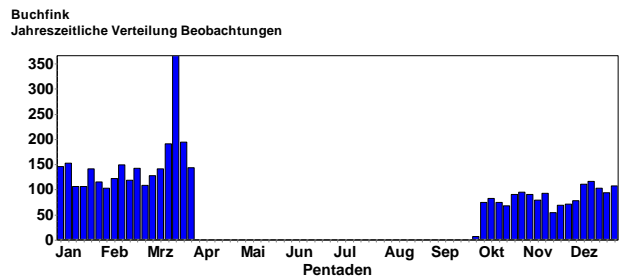

**Meldungen ab 500 Ind.:**

- 3000 dz. 8.10.22 Heidelberg HD (K. Hofmann)
- 1420 dz. 8.10.22 Knittlingen PF (E. Körner)
- 3000 Ind. 9.10.22 Heidelberg HD (K. Hofmann)
- 1000 Ind. 16.10.22 Sinsheim HD (A. Thiele, K. Hofmann)
- 700 Ind. 23.10.22 Heidelberg-Zentrum HD (M. Mooij)
- 2000 Ind. 23.10.22 Marxzell-Pfaffenrot KA (N. Reischke)
- 850 Ind. 15.3.23 NSG Schwalbennest von Neckarsteinach HP (J. Roeder)



Buchfink-Männchen © M. Wink



Buchfink-Weibchen © K. Gräter



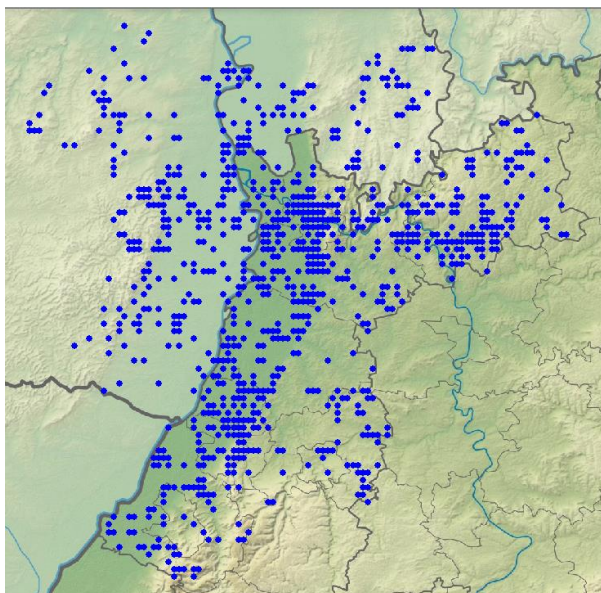

Buchfink-Meldungen im Winterhalbjahr

### Bergfink: Verbreiteter Wintergast und Durchzügler

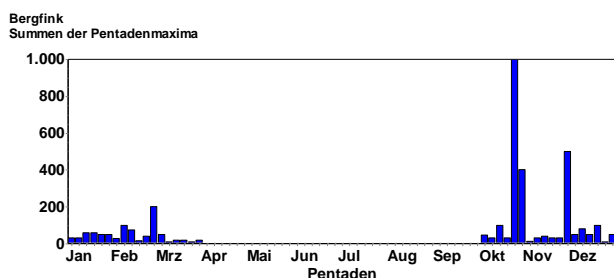
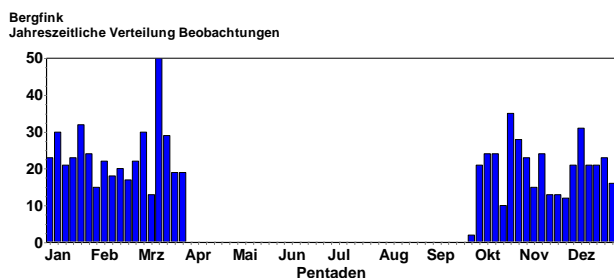

#### Meldungen ab 30 Ind.:

- 46 dz. 6.10.22 Dörrmoschel DON (M. Franke)
- 31 Ind. 12.10.22 Ettlingen KA (K. Lechner)
- 100 Ind. 14.10.22 Aglasterh. Wolfsloch NOK (C. Bernitt)
- 30 Ind. 22.10.22 Neunkirchen S NOK (C. Bernitt)
- 1000 dz. 23.10.22 Heidelberg-Zentrum HD (M. Mooij)
- 400 Ind. 1.11.22 Hohloh RA (F. Anger)
- 30 Ind. 8.11.22 Ettlingen KA (J. Winter, K. Lechner)
- 58 dz. 15.11.22 Ettlingen KA (K. Lechner)
- 30 Ind. 19.11.22 Sandweier BAD (L. Fischer)
- 30 Ind. 25.11.22 Neunkirchen S NOK (C. Bernitt)
- 500 Ind. 29.11.22 Heppenheim HP (D. Chalwatzis)
- 30 Ind. 1.12.22 Spessart KA (K. Lechner)
- 50 Ind. 3.12.22 Rittersbach NOK (F. Laier)
- 30 Ind. 4.12.22 Sandweier BAD (L. Fischer)
- 80 Ind. 11.12.22 Linkenheim-Hochstetten KA (S. Tillmanns)
- 50 Ind. 12.12.22 Steinmauern RA (K. Lechner)
- 50 Ind. 17.12.22 Wiesenäcker/Riedkanal RA (K. Lechner)
- 100 Ind. 20.12.22 Linkenheim-Hochstetten KA (S. Tillmanns)
- 50 Ind. 30.12.22 Heidersb. Weilbach NOK (E. Werling)

- 32 Ind. 4.1.23 Nußloch HD (J. Schwane)
- 30 Ind. 7.1.23 Linkenheim-Hochstetten KA (S. Tillmanns)
- 30 Ind. 12.1.23 Schwarzach Buchwald NOK (C. Bernitt)
- 60 Ind. 15.1.23 Kirschhausen HP (N. Chalwatzis)
- 50 Ind. 16.1.23 Schefflenz NOK (F. Laier)
- 60 Ind. 17.1.23 Eberbach Brandlesgrund HD (C. Kunze)
- 50 Ind. 21.1.23 Rittersbach NOK (E. Werling)
- 50 Ind. 22.1.23 Karlsruhe KA\* (N. Falk)
- 100 Ind. 9.2.23 Unterdiebach Hüttenweg HD (C. Kunze)
- 75 Ind. 12.2.23 Heidersb. Weilbach NOK (E. Werling)
- 40 Ind. 24.2.23 Lautertal HP (C. Schweiger)
- 200 Ind. 25.2.23 Kaltenbronn RA (A. Grams)
- 53 Ind. 2.3.23 NSG Unteres Heimental NOK (E. Werling)

- 30 Ind. 6.3.23 Malsch KA (A. Kaiser, M. Albert)



Bergfink-Männchen und Buchfink-M © C. Bernitt



Bergfink-Weibchen © M. Wink

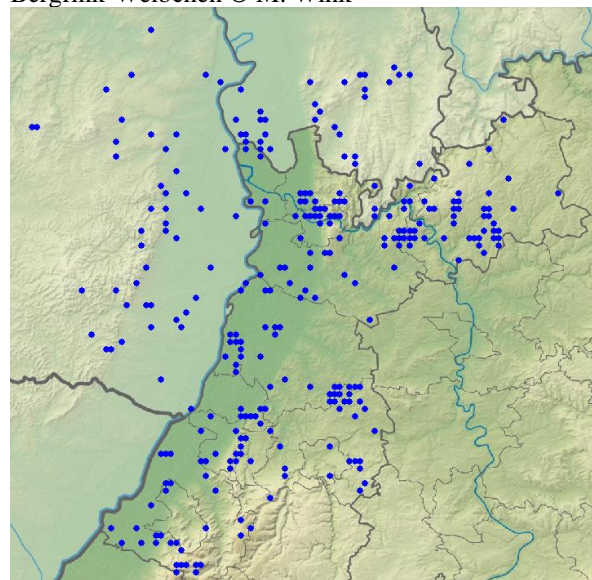

Bergfinken-Meldungen im Winterhalbjahr



## Kernbeißer: Verbreiteter Jahresvogel und Durchzügler

Kernbeißer  
Jahreszeitliche Verteilung Beobachtungen

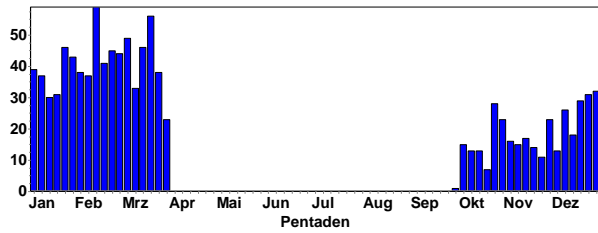

Kernbeißer  
Summen der Pentadenmaxima

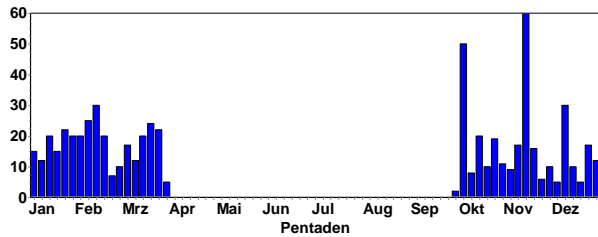

## Gimpel (Dommpfaff): Verbreiteter Jahresvogel und Durchzügler

Gimpel  
Jahreszeitliche Verteilung Beobachtungen

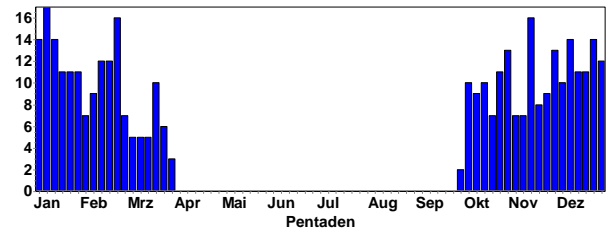

Gimpel  
Summen der Pentadenmaxima

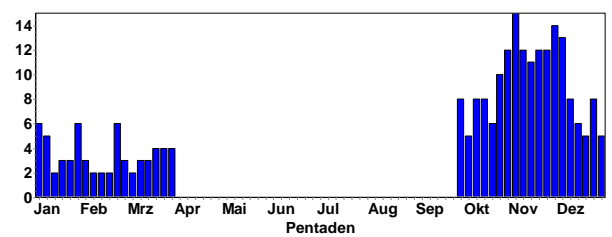

### Meldungen ab 30 Ind.:

- 50 dz. 6.10.22 Hochkopf RA (F. Anger)
- 60 Ind. 16.11.22 Schefflenz NOK (F. Laier)
- 30 Ind. 8.12.22 Rhein-km 342 RA (L. Fischer)
- 30 Ind. 10.2.23 Sulzbach NOK (M.T. Müller)

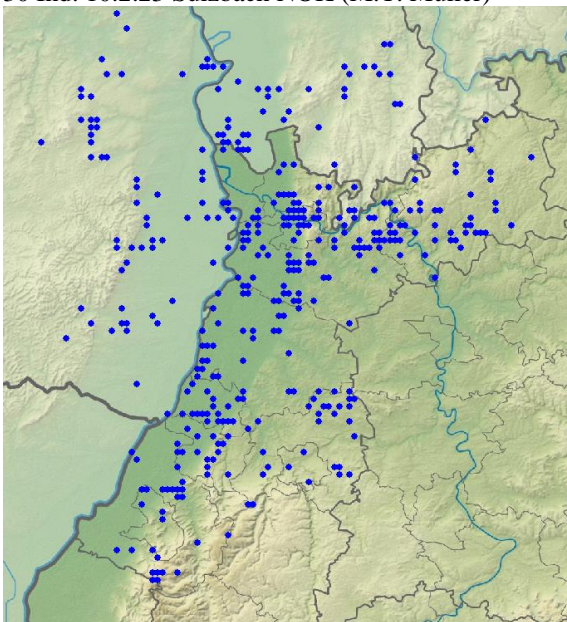

Kernbeißer-Meldungen im Winterhalbjahr

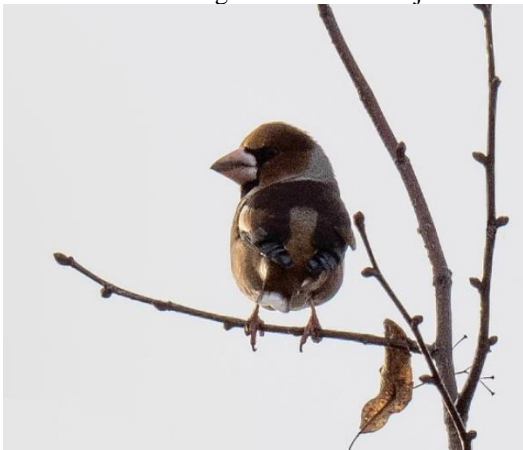

Kernbeißer © C. Armbruster

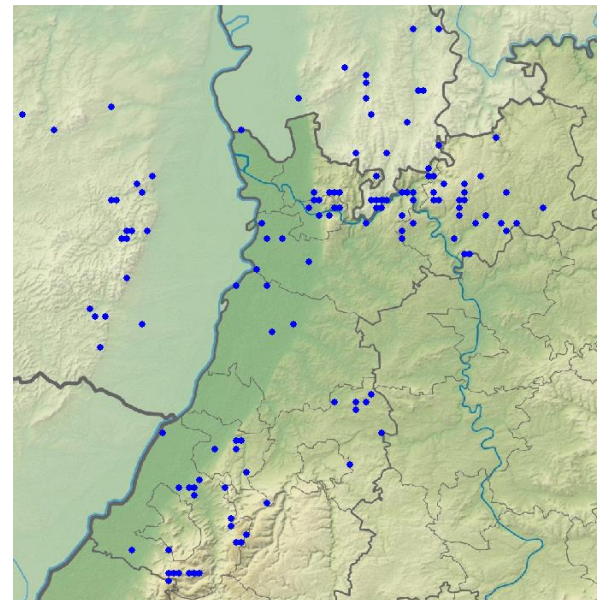

Gimpel-Meldungen im Winterhalbjahr

Gimpel  
Höhenverteilung

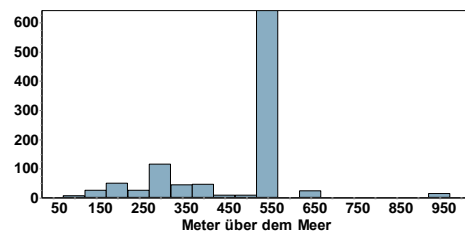

## Girlitz: Sommervogel; seltener Wintergast

Girlitz  
Jahreszeitliche Verteilung Beobachtungen

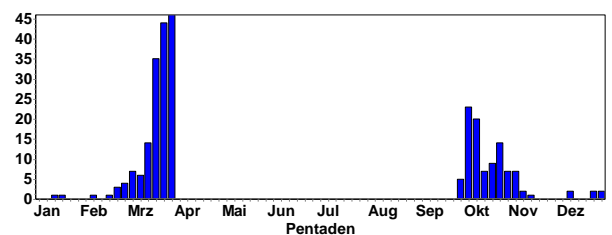

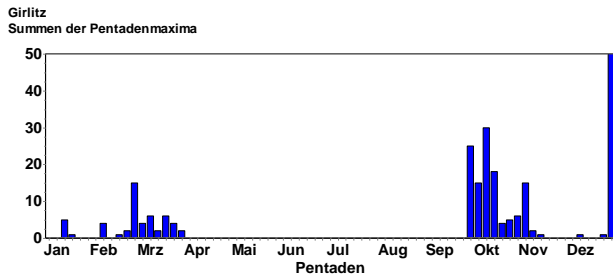

Rückkehr der Brutvögel im März, Abzug im Okt/Nov.

Meldungen ab 10 Ind.:

- 25 Ind. 1.10.22 Mannheim MA\* (H. Bott)
- 20 Ind. 1.10.22 SSW Ruppertsberg/O Königsbach DÜW (J. Klug)
- 15 Ind. 2.10.22 Mannheim MA\* (H. Bott)
- 15 Ind. 3.10.22 Mannheim MA\* (H. Bott)
- 10 Ind. 7.10.22 Mannheim MA\* (H. Bott)
- 13 Ind. 7.10.22 Wörrstadt AZ (P. Boswell)
- 30 Ind. 8.10.22 Mannheim MA\* (H. Bott)
- 15 Ind. 10.10.22 Mannheim MA\* (H. Bott)
- 15 Ind. 11.10.22 Mannheim MA\* (H. Bott)
- 10 Ind. 12.10.22 Dossenheim-Zentrum HD (M. Ziara)
- 12 Ind. 13.10.22 Mannheim MA\* (H. Bott)
- 18 Ind. 14.10.22 Mannheim MA\* (H. Bott)
- 15 Ind. 1.3.23 Natura 2000 Gesamt HD (W. Fischer)

Winterbeobachtungen: 1 Ind. 23.12.22 Weingarten KA (J. Stipp)

- 1 Ind. 25.12.22 Wachenheim an der Weinstraße DÜW (K. Dreher-Fiebig)
- 1 Ind. 28.12.22 Nußdorf MOS (F. Bindrich)
- 50 Ind. 31.12.22 SSW Ruppertsberg/O Königsbach DÜW (M. Teiwes)
- 5 Ind. 13.1.23 Neustadt an der Weinstraße NW (J. Klug)

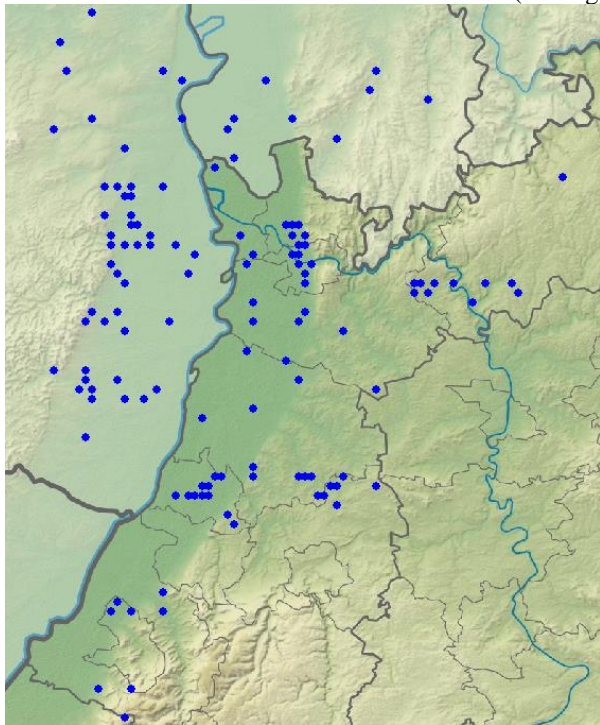

Girlitz-Meldungen im Winterhalbjahr

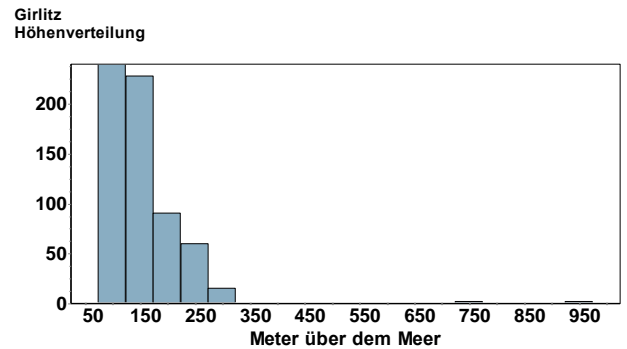

**Fichtenkreuzschnabel: Jahresvogel in den Nadelwäldern, vor allem der Mittelgebirge**

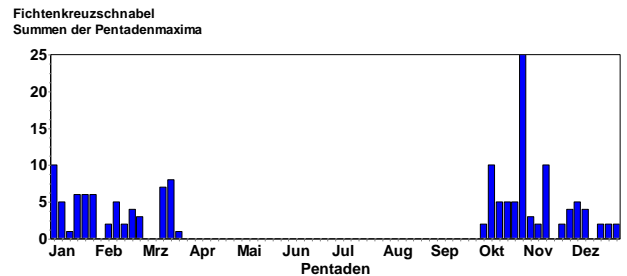
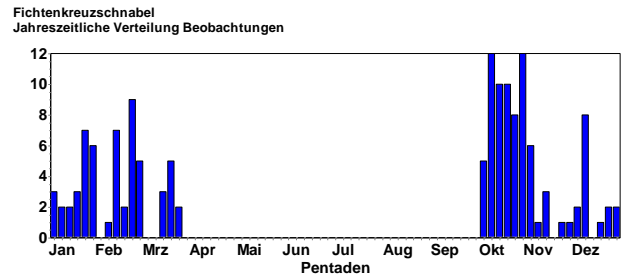

Gebietsmaxima ab 5 Ind.:

- 5 A1 6.1.23 Dossenheim Kottenbrunnen HD (M. Wink)
- 10 A2 3.1.23 Dossenheim Weißer Stein HD (J. Schwane)
- 5 A2 25.1.23 Eberbach Auberg HD (C. Kunze)
- 5 A2 26.1.23 Eberbach Hebert HD (C. Kunze)
- 5 A1 12.2.23 Esthal DÜW (U. Kofler)
- 5 Ind. 3.12.22 HD Handschuhsheim Höllenbach HD (K. Hofmann)



Fichtenkreuzschnabel-Männchen © W. Fischer



- 10 dz. 8.10.22 Heidelberg HD (K. Hofmann)
- 5 Ind. 9.10.22 Heidelberg HD (K. Hofmann)
- 5 Ind. 17.10.22 Hoher Ochsenkopf Gipfel RA (F. Anger)
- 10 Ind. 1.11.22 Hohloh RA (F. Anger)
- 5 Ind. 12.10.22 Kegelrain/Schwarzer Grund RA (M. Schmolz)
- 8 A1 22.1.23 Schefflenz NOK (F. Laier)
- 7 A2 13.3.23 Nägeliskopf, Birkenau RA (U. Dorka)
- 10 Ind. 14.11.22 Neuenbürg PF (F. Dammingner)
- 5 Ind. 28.10.22 NSG Mechtersheimer Tongruben RP (F. Pollähne)
- 5 Ind. 21.10.22 NSG Roberner See NOK (W. Hellwig)
- 5 Ind. 25.10.22 NSG Roberner See NOK (P. Baust)
- 6 A1 17.1.23 Raumünzach, Alter Steinbruch RA (J. Kläger)
- 6 Ind. 29.1.23 Raumünzach, Steinbruch Schneiderskopf RA (J. Kläger)
- 6 Ind. 9.10.22 Schriesheim HD (M. Wink)
- 25 Ind. 1.11.22 Wildseemoor RA (F. Anger)

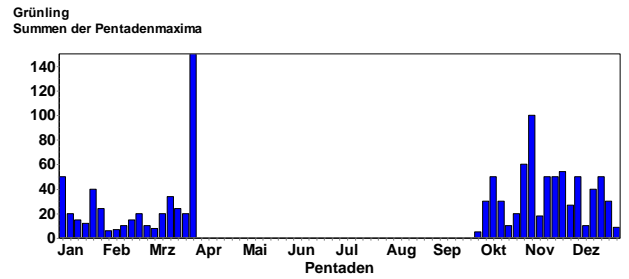

Grünfink © J. Dreher

Gebietsmaxima ab 50 Ind.:

- 50 Ind. 19.11.22 Dettenheim KA (S. Tillmanns)
- 50 Ind. 4.12.22 Dettenheim KA (G. Schön)
- 50 Ind. 17.12.22 Grauelsbaum / Lichtenau RA (J. Niedermaier)
- 54 Ind. 22.11.22 Linkenheim-Hochstetten KA (S. Simpson, S. Tillmanns)
- 50 Ind. 3.1.23 NSG Spieß WO\* (H. Staudter)
- 50 Ind. 8.10.22 NSG Wagbachniederung KA (J. Dreher, M. Hartmann)
- 77 Ind. 28.10.22 NSG Wagbachniederung KA (G. Kiefer, M. Wink)
- 50 Ind. 13.11.22 NSG Waldhägensch, Bühl RA (E. Keber)
- 50 Ind. 13.11.22 O Fußgönheim RP (T. Kärcher)
- 150 Ind. 27.3.23 Weingarten KA (S. Gläske)

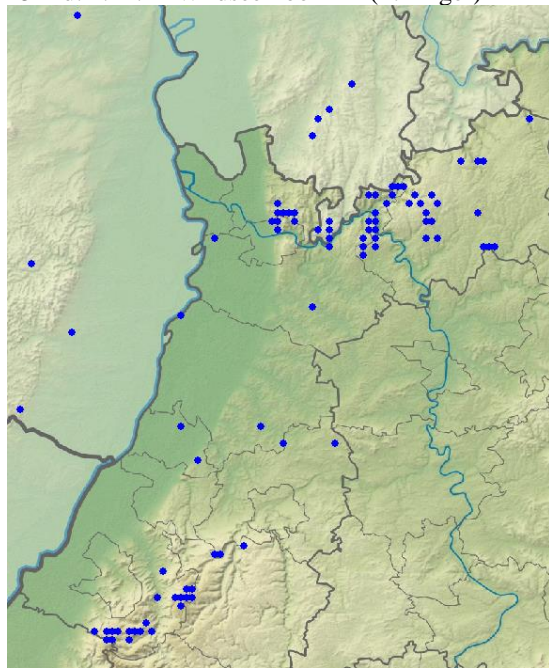

Fichtenkreuzschnabel-Meldungen im Winterhalbjahr

Fichtenkreuzschnabel Höhenverteilung

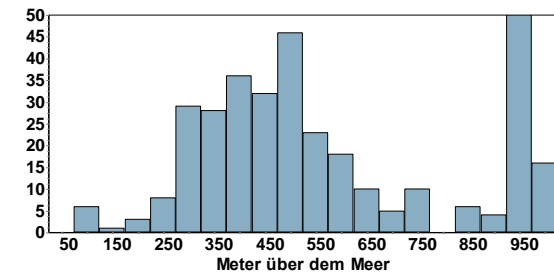

**Grünfink: Häufiger Jahresvogel**

Grünling Jahreszeitliche Verteilung Beobachtungen

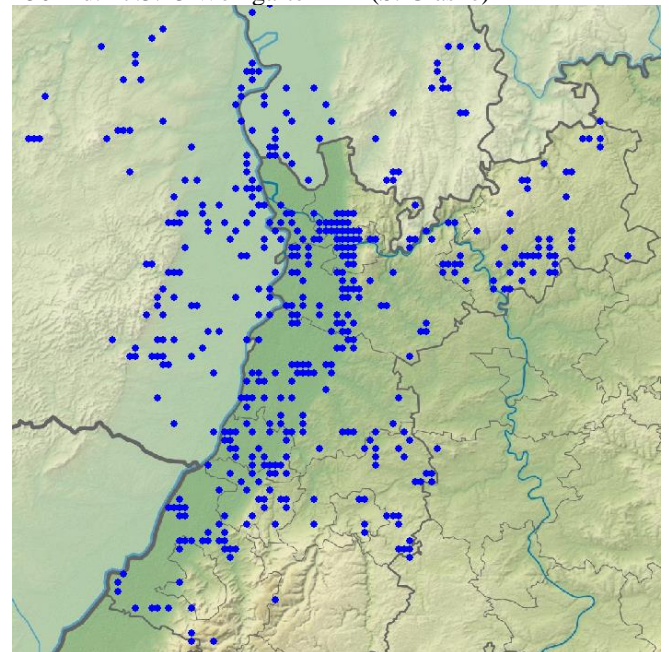
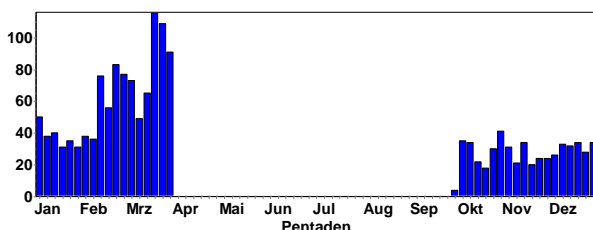

Grünlings-Meldungen im Winterhalbjahr

## Stieglitz (Distelfink): Häufiger Jahresvogel

Stieglitz  
Jahreszeitliche Verteilung Beobachtungen

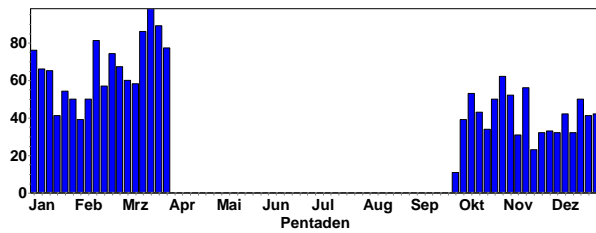

Stieglitz  
Summen der Pentadenmaxima

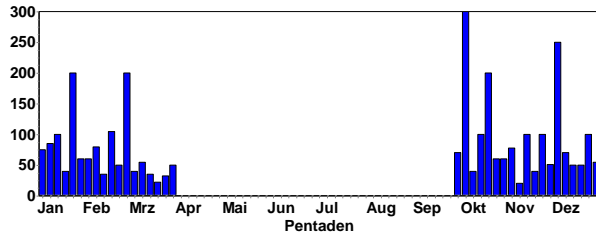

Stieglitz-Trupp © W. Fischer

### Gebietsmaxima ab 50 Ind.:

- 200 Ind. 18.10.22 Bellheim GER (J. Zürker)
- 51 Ind. 17.1.23 Dallauer Tal W NOK (T. Schütz)
- 55 Ind. 12.11.22 Dossenheim Autobahnkreuz HD (M. Wink)
- 70 Ind. 21.1.23 Dossenheim Steinbruch Leferez HD (M. Ziara)
- 100 Ind. 12.11.22 HD Handschuhsheimer Feld HD (K. Hofmann)
- 50 Ind. 11.12.22 Heidelberg-Grenzhof HD (N. Pfrang)
- 78 Ind. 5.11.22 Heinrichs-Talaue-See AZ (J. Lehnert)
- 90 Ind. 21.1.23 Heinrichs-Talaue-See AZ (J. Lehnert)
- 55 Ind. 29.12.22 Heßheim N/SW Beindersheim RP (F. Zell)
- 50 Ind. 24.2.23 Industriegebiet HP (N. Poeplau)
- 55 Ind. 10.3.23 Industriegebiet HP (N. Poeplau)
- 100 Ind. 25.1.23 Insel Flotzgrün RP (A. Thiele)
- 50 Ind. 3.12.22 Kärchersee HP (C. Queisser)
- 70 Ind. 7.12.22 Karlsruhe KA\* (N. Falk)
- 70 Ind. 2.10.22 Kleine Lagune Dossenheim HD (M. Ziara)
- 55 Ind. 15.1.23 Kronau KA (A. Brall)
- 50 Ind. 23.10.22 Linkenheim-Hochstetten KA (S. Tillmanns)
- 50 Ind. 20.12.22 Linkenheim-Hochstetten KA (S. Tillmanns)
- 63 Ind. 4.1.23 Malsch HD (D. Walz)
- 85 Ind. 8.1.23 Malsch HD (D. Walz)
- 130 Ind. 22.1.23 Malsch HD (D. Walz)
- 105 Ind. 19.2.23 Malsch HD (D. Walz)

- 55 Ind. 26.2.23 Malsch KA (M. Albert)
- 70 Ind. 22.1.23 Mannheim MA\* (H. Bott)
- 250 Ind. 3.12.22 Mühlacker PF (H. Voith)
- 70 Ind. 12.10.22 Neunkirchen S NOK (C. Bernitt)
- 50 Ind. 27.3.23 NSG Allmendäcker KA (I. Wanner)
- 51 Ind. 1.12.22 NSG Ballauf-Wilhelmswörth MA\* (F. Schrauth)
- 60 Ind. 28.10.22 NSG Spieß WO\* (K. Montag, W. Weh-meyer)
- 70 Ind. 26.11.22 NSG Spieß WO\* (V. Schmidt)
- 50 Ind. 13.11.22 NSG LA Heegwasser HP (P. Petermann)
- 50 Ind. 9.12.22 NSG LA Heegwasser HP (P. Petermann)
- 300 Ind. 3.10.22 NSG Riedwiesen MA\* (H. Bott)
- 90 Ind. 24.12.22 NSG Riedwiesen MA\* (H. Bott)
- 100 Ind. 25.11.22 NSG Wagbachniederung KA (G. Kiefer)
- 75 Ind. 5.1.23 NSG Wagbachniederung KA (D. Walz)
- 150 Ind. 21.1.23 NSG Wagbachniederung KA (J. Stipp)
- 100 Ind. 23.1.23 NSG Wagbachniederung KA (U. Mahler)
- 80 Ind. 6.2.23 NSG Wagbachniederung KA (W. Fischer)
- 88 Ind. 25.12.22 NSG Weschnitz-Insel von Lorsch HP (C. Zurek)
- 50 Ind. 13.11.22 O Fußgönheim RP (T. Kärcher)
- 60 Ind. 26.1.23 Orbelbachquelle AZ (J. Vickers)
- 50 Ind. 15.1.23 Rastatt RA (W. Götz)
- 60 Ind. 19.10.22 Saalbachniederung KA (K. Lechner)
- 50 Ind. 25.10.22 Saalbachniederung KA (W. Debatin)
- 60 Ind. 12.11.22 Saalbachniederung KA (W. Debatin)
- 60 Ind. 23.10.22 SO Offenbach an der Queich SÜW (F. Bindrich)
- 100 Ind. 15.1.23 St. Leon-Rot HD (K. Hofmann)
- 50 Ind. 24.1.23 St. Leon-Rot HD (G. Kiefer)
- 50 Ind. 24.12.22 St. Leoner See HD (K. Hofmann)
- 100 Ind. 15.1.23 St. Leoner See HD (K. Hofmann)
- 55 dz. 23.10.22 Völkersbach KA (A. Kaiser, C. Dellwisch, M. Albert)
- 60 Ind. 3.10.22 Wald-Michelbach HP (A. Grimm-Eckardt)
- 100 Ind. 14.10.22 Wiesenäcker/Riedkanal RA (K. Lechner)
- 100 Ind. 26.12.22 Wimsheim PF (J. Thomas)
- 200 Ind. 21.1.23 Worms WO\* (K. Belzer)

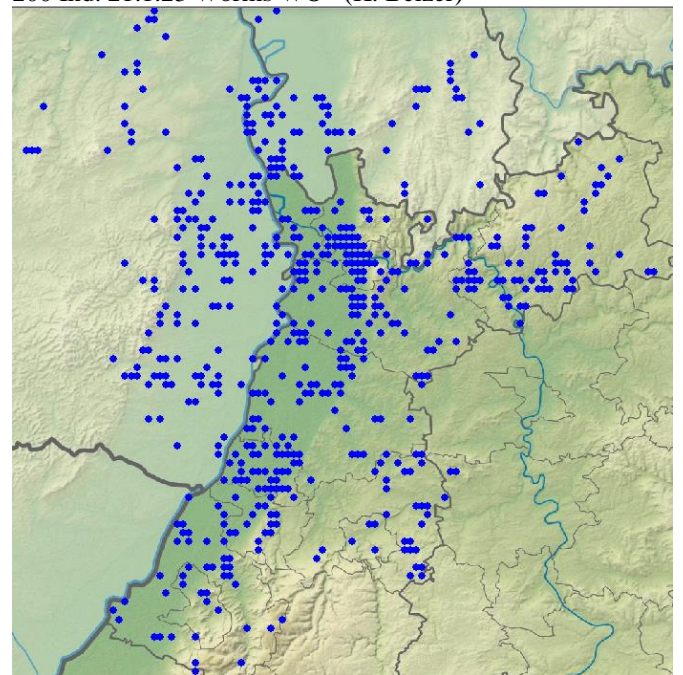

Stieglitz-Meldungen im Winterhalbjahr



## Erlenzeisig: Jahresvogel; seltener Brutvogel im Mittelgebirge, häufiger Durchzügler und Wintergast

Erlenzeisig  
Jahreszeitliche Verteilung Beobachtungen

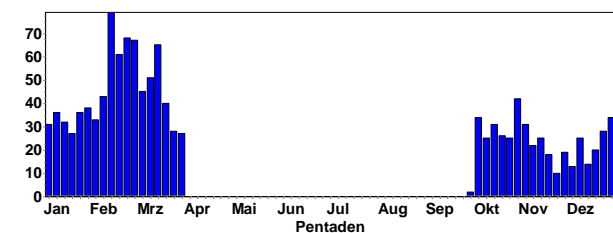

Erlenzeisig  
Summen der Pentadenmaxima

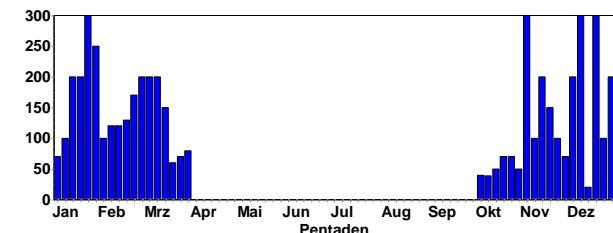

### Gebietsmaxima ab 50 Ind.:

- 200 Ind. 27.12.22 Abgrabung Grötzingen KA\* (R. Wegner)
- 150 Ind. 24.1.23 Abgrabung Rot HD (G. Kiefer)
- 60 Ind. 7.3.23 Abgrabung Rot HD (J. Förderer)
- 80 Ind. 7.12.22 Abgrabung Rot HD (G. Kiefer)
- 80 Ind. 10.12.22 Abgrabung Rot HD (G. Kiefer)
- 300 Ind. 20.12.22 Abgrabung Rot HD (G. Kiefer)
- 70 Ind. 14.1.23 Adelsheim NOK (F. Laier)
- 85 Ind. 20.11.22 Aglasterh. Weilmühle NOK (H. Rößler)
- 150 Ind. 8.3.23 Aglasterhausen NOK
- 50 A1 26.2.23 Au/Langenbrandt RA (M. Seiser)
- 100 Ind. 15.1.23 Auerb. Knauerbusch NOK (F. Laier)
- 50 Ind. 3.12.22 Auerbach NOK (F. Laier)
- 80 Ind. 16.2.23 Bad Dürkheim DÜW (R. Steinhausen)
- 60 Ind. 29.12.22 Bad Rotenfels/Kuppenheim RA (W. Seiler)
- 250 Ind. 5.11.22 Baden-Baden BAD (M. Hummel)
- 50 Ind. 30.12.22 Baiertal-Schatzgrundhof HD (G. Krewing-Rambausek)
- 80 Ind. 20.1.23 Breuberg ERB (T. Steiger)
- 70 Ind. 24.1.23 Breuberg ERB (T. Steiger)
- 50 Ind. 21.1.23 Bruchsal KA (J. Herr)
- 100 Ind. 4.12.22 Buchen Morre Untertal NOK (U. Mössinger)
- 130 Ind. 19.2.23 Dossenheim-Zentrum HD (M. Ziara)
- 80 Ind. 25.2.23 Dossenheim-Zentrum HD (M. Ziara)
- 150 A2 12.3.23 Dossenheim-Zentrum HD (M. Wink, M. Ziara)
- 50 Ind. 14.2.23 Eberbach Marienhöhe HD (C. Kunze)
- 60 Ind. 23.2.23 Eberbach Marienhöhe HD (C. Kunze, H. Rößler)
- 100 Ind. 12.3.23 Eberbach Marienhöhe HD (C. Kunze)
- 100 Ind. 22.1.23 Eberbach Schlehengrund HD (P. Baust)
- 70 Ind. 5.1.23 Ettlingen KA (I. Kaufmann)
- 120 Ind. 11.1.23 Ettlingen KA (F. Anger)
- 60 Ind. 24.1.23 Ettlingen KA (I. Kaufmann)
- 100 Ind. 31.1.23 Ettlingen KA (C. Seifried, I. Kaufmann)
- 50 Ind. 10.3.23 Gottersdorf W NOK (J. Brique)
- 100 Ind. 11.3.23 Gottersdorf W NOK (J. Brique)
- 100 Ind. 12.3.23 Gottersdorf W NOK (J. Brique)
- 100 Ind. 26.11.22 Graben-Neudorf KA (S.&P. Funk)
- 80 Ind. 19.2.23 Graben-Neudorf KA (S. Tillmanns)
- 200 Ind. 15.1.23 Guttenbach Neckarhalde NOK (C. Bernitt)

160 Ind. 22.2.23 Hardh. Schollenheide NOK (K. Probst, V. Probst)



Erlenzeisig-Männchen © K. Gräter

- 70 Ind. 23.10.22 Heidelberg-Zentrum HD (M. Mooij)
- 50 Ind. 1.11.22 Hohloh RA (F. Anger)
- 60 Ind. 3.12.22 Linkenheim-Hochstetten KA (S. Tillmanns)
- 100 Ind. 19.2.23 Linkenheim-Hochstetten KA (W. Götz)
- 200 Ind. 5.12.22 Marxzell KA (C. Seifried)
- 200 Ind. 7.3.23 Maudacher Bruch Wald LU\* (V. Arndt)
- 70 A1 13.3.23 MhB-bw39 NOK (P. Baust)
- 100 Ind. 17.2.23 Michelstadt-Nord ERB (J. Lippmann)
- 50 Ind. 23.12.22 Mosbach Hamberg NOK (P. Baust)
- 100 Ind. 23.12.22 Mosbach Kl. Elzpark NOK (C. Bernitt)
- 50 Ind. 22.1.23 Mühlacker PF (H. Voith)
- 300 Ind. 6.11.22 Murgstau Kirschbaumwasen, Zulauf RA (J. Kläger)
- 60 Ind. 19.2.23 N Geinsheim NW (J. Klug)
- 60 Ind. 22.11.22 Neckarwimmersbach Au HD (C. Kunze)
- 70 Ind. 23.2.23 Neckarwimmersbach S HD (C. Kunze)
- 100 Ind. 29.12.22 Neuenbürg PF (H. Seitz-Moskaliuk)
- 150 Ind. 16.11.22 Neunkirchen Gerlauskl. NOK (C. Bernitt)
- 100 Ind. 12.2.23 Niederwiesenweiher bei Iggelheim RP (D.u.U. Hoffmann)
- 70 Ind. 22.10.22 NSG Aalkistensee PF (J. Blessing)
- 200 Ind. 12.11.22 NSG Erlachsee KA\* (N. Falk)
- 51 Ind. 18.10.22 NSG Roberner See NOK (P. Baust)
- 150 Ind. 12.11.22 NSG Roberner See NOK (P. Baust)
- 80 Ind. 6.2.23 NSG Roberner See NOK (P. Baust)
- 80 Ind. 7.12.22 NSG Waldhägensch, Bühl RA (E. Keber)
- 200 Ind. 19.1.23 NSG Waldhägensch, Bühl RA (E. Keber)
- 100 Ind. 13.2.23 Oberschefflenz NOK (E. Werling)
- 50 Ind. 27.2.23 Oberschefflenz NOK (K.W. Beichert)
- 70 Ind. 24.12.22 Oberschwarzach N NOK (C. Bernitt)
- 50 Ind. 15.1.23 Parkseen Vogelstang MA\* (T. Weiss)
- 100 Ind. 17.1.23 Philippsburg KA (G. Picke)
- 100 Ind. 7.1.23 Raumünzach, Alter Steinbruch RA (A. Bitterlich)
- 301 Ind. 11.12.22 Rockenau HD (C. Kunze)
- 50 Ind. 29.12.22 Rotbergsee PF (E. Körner)
- 50 Ind. 19.1.23 Saalbachniederung KA (T. Lepp)
- 50 Ind. 16.10.22 Sandweier BAD (L. Fischer)
- 100 Ind. 21.1.23 Schifferstadt RP (D. Habekost)
- 100 Ind. 10.11.22 Sternenfels PF (S. Bosch)
- 150 Ind. 21.11.22 Sternenfels PF (S. Bosch)
- 50 Ind. 9.12.22 Sternenfels PF (S. Bosch)
- 50 Ind. 20.12.22 Sternenfels PF (S. Bosch)
- 50 Ind. 17.1.23 Sternenfels PF (S. Bosch)
- 250 Ind. 29.1.23 Sternenfels PF (S. Bosch)

50 Ind. 11.2.23 Sternenfels PF (S. Bosch)  
 60 Ind. 20.11.22 Streitacker RP (D.u.U. Hoffmann)  
 60 Ind. 18.2.23 Sulzbach N NOK (M.T. Müller)  
 80 Ind. 23.2.23 Sulzbach N NOK (M.T. Müller)  
 50 Ind. 1.2.23 Unterneudorfer Mühle NOK (U. Mössinger)  
 50 dz. 17.10.22 Unterstmatt, Skihang Murkopf RA (F. Anger)  
 70 Ind. 14.2.23 W Neustadt NW (M. Teiwes)  
 170 Ind. 23.2.23 Wald-Michelbach HP (A. Grimm-Eckardt)  
 170 Ind. 24.2.23 Wald-Michelbach HP (A. Grimm-Eckardt)  
 200 Ind. 25.2.23 Wald-Michelbach HP (A. Grimm-Eckardt)  
 180 Ind. 26.2.23 Wald-Michelbach HP (A. Grimm-Eckardt)  
 200 Ind. 6.3.23 Wald-Michelbach HP (A. Grimm-Eckardt)  
 200 Ind. 8.3.23 Wald-Michelbach HP (A. Grimm-Eckardt)  
 160 Ind. 18.12.22 Wäldchen südl. Lampertheim HP (F. Schrauth)  
 300 Ind. 25.1.23 Weingartener Moor, Weingarten KA (N. Falk)  
 70 Ind. 30.11.22 Wimsheim PF (U. Sach)

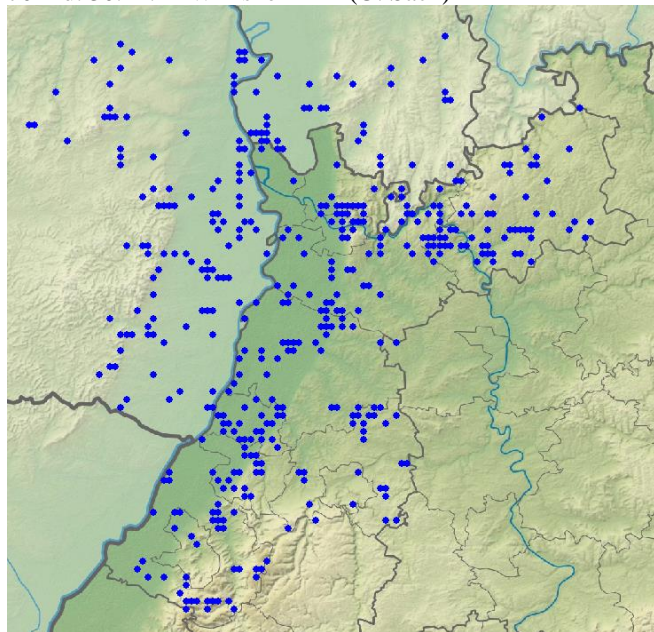

Erlenzeisig-Meldungen im Winterhalbjahr

**Bluthänfling (Hänfling): Jahresvogel; verbreiteter Brutvogel und Durchzügler, auch Wintergast**

Bluthänfling  
 Jahreszeitliche Verteilung Beobachtungen

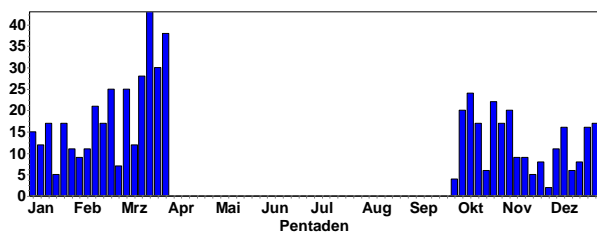

Bluthänfling  
 Summen der Pentadenmaxima

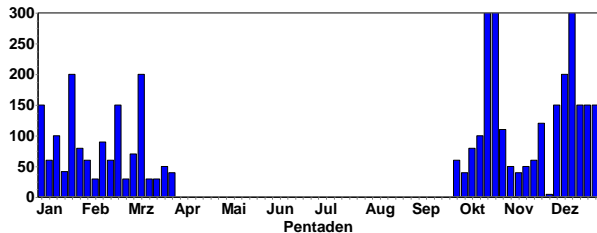

Gebietsmaxima ab 50 Ind.:

50 Ind. 21.12.22 Aglasterh. Wolfsloch NOK (C. Bernitt)  
 70 Ind. 13.1.23 Aglasterh. Wolfsloch NOK (C. Bernitt)  
 200 Ind. 18.10.22 Bellheim GER (J. Zürker)  
 50 Ind. 27.12.22 Bretten KA (E. Körner)  
 60 Ind. 29.12.22 Bretten KA (E. Körner)  
 60 Ind. 31.12.22 Bretten KA (E. Körner)  
 60 Ind. 1.1.23 Bretten KA (E. Körner)  
 60 Ind. 8.1.23 Bretten KA (E. Körner)  
 60 Ind. 1.10.22 Brühl - Dammäcker HD (A. Stöhr)  
 150 Ind. 18.12.22 Büttel-Ost-See AZ (A. Neu)  
 80 Ind. 21.1.23 Dallau Forlenwald NOK (T. Schütz)  
 50 Ind. 12.2.23 Friedelsheim DÜW (J. Bonifart, T. Kärcher)  
 80 Ind. 8.10.22 Gottersdorf O NOK (V. Probst)  
 300 Ind. 15.12.22 Graben-Neudorf KA (J. Stipp, M. Ziemer)  
 150 Ind. 22.1.23 Hambrücken KA (W. Debatin)  
 150 Ind. 1.1.23 Heidelberg-Heidestücke HD (J. Ernst)  
 80 Ind. 26.1.23 Hockenheim HD (M. Wink)  
 90 Ind. 14.2.23 Hockenheim HD (H. Bott)  
 100 Ind. 7.12.22 Karlsruhe KA\* (N. Falk)  
 85 Ind. 2.1.23 Karlsruhe KA\* (N. Falk)  
 100 Ind. 13.1.23 Karlsruhe KA\* (N. Falk)  
 80 Ind. 21.2.23 Karlsruhe KA\* (U. Kofler)  
 62 Ind. 20.11.22 Katzenthal Lehmgrube NOK (F. Laier)  
 60 Ind. 7.1.23 Katzenthal Lehmgrube NOK (F. Laier)  
 152 Ind. 23.2.23 Klärteiche Offstein DÜW (K. Belzer)  
 50 Ind. 12.10.22 Knittelsheim GER (J. Zürker)  
 50 Ind. 22.12.22 Knittelsheim GER (J. Zürker)  
 52 dz. 8.11.22 Knittlingen PF (E. Körner)  
 80 Ind. 1.1.23 Knittlingen PF (R. Köhler)  
 150 Ind. 22.1.23 Lustadt GER (J. Ullemeyer)  
 60 Ind. 17.2.23 M.Schefflenz Heiment. NOK (E. Werling)  
 110 Ind. 29.10.22 Maulbronn PF (J. Blessing)  
 80 Ind. 10.12.22 Maulbronn PF (J. Blessing)  
 50 Ind. 15.12.22 Mühlacker PF (H. Voith)  
 50 Ind. 23.1.23 Mühlacker PF (H. Voith)  
 60 Ind. 31.1.23 Mühlacker PF (H. Voith)  
 60 Ind. 4.2.23 Mühlacker PF (H. Voith)  
 55 Ind. 21.1.23 Neulingen PF (E. Körner)  
 60 Ind. 28.1.23 Neunkirchen Gerlauskl. NOK (C. Bernitt)  
 70 Ind. 13.2.23 Neunkirchen Gerlauskl. NOK (C. Bernitt)  
 100 Ind. 31.12.22 Neunkirchen S NOK (C. Bernitt)  
 50 Ind. 5.1.23 NSG Roberner See NOK (P. Baust)  
 50 Ind. 15.10.22 NSG Roßweiher PF (E. Körner)  
 75 Ind. 3.12.22 NSG Sandgrube bei Schauernheim RP (T. Kärcher)



Bluthänflinge © C. Bernitt



50 Ind. 5.3.23 NSG Sandgrube bei Schauernheim RP (T. Kärcher)  
 60 Ind. 4.12.22 NSG Unteres Heimental NOK (E. Werling)  
 150 Ind. 23.12.22 NSG Unteres Heimental NOK (E. Werling)

140 Ind. 26.1.23 NSG Wagbachniederung KA (M. Wink)  
 50 Ind. 17.2.23 NSG Wagbachniederung KA (G.u.R. Weiskopf)  
 84 Ind. 11.1.23 Nußloch, NSG Dammstücker HD (G. Kiefer)  
 150 Ind. 4.12.22 Ober-Flörsheim AZ (V. Schmidt)  
 50 Ind. 25.1.23 Oberhausen-Rheinhausen KA (G. Schön)  
 120 Ind. 22.11.22 Ottersheim bei Landau GER (U. Janz)  
 60 Ind. 15.1.23 Rittersb. Hasselberg NOK (F. Laier)  
 100 Ind. 13.10.22 Rittersbach NOK (E. Werling)  
 150 Ind. 31.12.22 SSW Ruppertsberg/O Königsbach DÜW (M. Teiwes)  
 70 Ind. 8.12.22 St. Leon-Rot HD (G. Kiefer)  
 50 Ind. 9.12.22 St. Leon-Rot HD (G. Kiefer)  
 50 Ind. 31.12.22 St. Leon-Rot HD (G. Kiefer)  
 70 Ind. 5.3.23 St. Leon-Rot HD (B. Mellein)  
 50 Ind. 8.1.23 Sternenfels PF (S. Bosch)  
 50 Ind. 26.3.23 Unterschefflenz NOK (E. Werling)  
 100 Ind. 18.12.22 Vogelbusch Nußdorf MOS (F. Bindrich)  
 225 Ind. 23.1.23 Vogelbusch Nußdorf MOS (F. Bindrich)

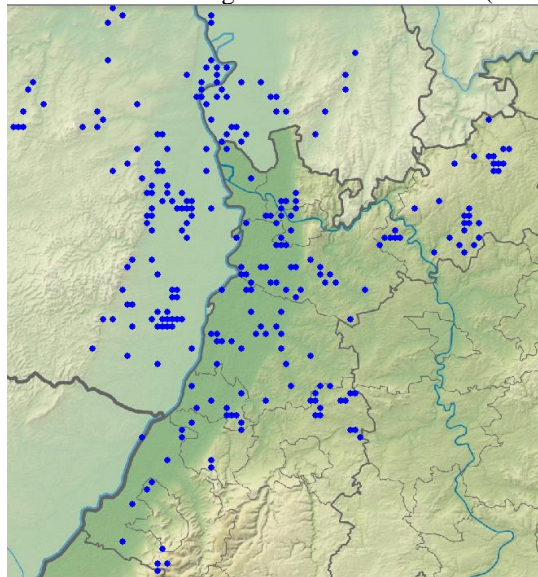

Bluthänflings-Meldungen im Winterhalbjahr

**Birkenzeisig: Seltener Wintergast**

Birkenzeisig  
 Jahreszeitliche Verteilung Beobachtungen

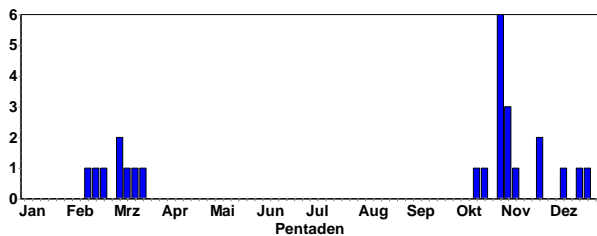

1 Ind. 17.10.22 Brühl-Rohrhof N HD (C. Stohl)  
 4 Ind. 19.10.22 Frankenthal FT\* (J. Weiß)  
 2 Ind. 29.10.22 Lampertheim Sportgelände HP (F. Schrauth)  
 1 dz. 31.10.22 Knittlingen PF (E. Körner)  
 1 Ind. 31.10.22 NSG Ballauf-Wilhelmswörth MA\* (F. Schrauth)  
 1 Ind. 1.11.22 Hohloh RA (F. Anger)

1 Ind. 1.11.22 NSG Aalkistensee PF (E. Körner)  
 1 Ind. 1.11.22 Wildseemoor RA (F. Anger)  
 2 dz. 6.11.22 Knittlingen PF (E. Körner)  
 3 Ind. 6.11.22 Michelbach N NOK (H. Rößler)  
 1 Ind. 6.11.22 NSG Ebenberg MOS (F. Bindrich)  
 1 Ind. 8.11.22 NSG Spieß WO\* (V. Schmidt)  
 1 Ind. 23.11.22 Waldbronn KA (J. Winter)  
 4 Ind. 25.11.22 Wald-Michelbach HP (A. Grimm-Eckardt)  
 3 Ind. 7.12.22 Strümpfelbr. O NOK (M. Krauß)  
 1 Ind. 24.12.22 Sandweier BAD (L. Fischer)  
 4 Ind. 13.2.23 Plittersdorf RA (J. Winter)  
 3 Ind. 15.2.23 Hochkopf RA (F. Anger)  
 1 Ind. 21.2.23 Hochkopf RA (F. Anger)  
 1 Ind. 2.3.23 St. Leon-Rot HD (J. Förderer)  
 15 Ind. 5.3.23 Spessart KA (J. Winter)  
 1 Ind. 7.3.23 Reichenbuch O NOK .  
 4 A1 15.3.23 Barbelroth SÜW (D. Weisenburger)

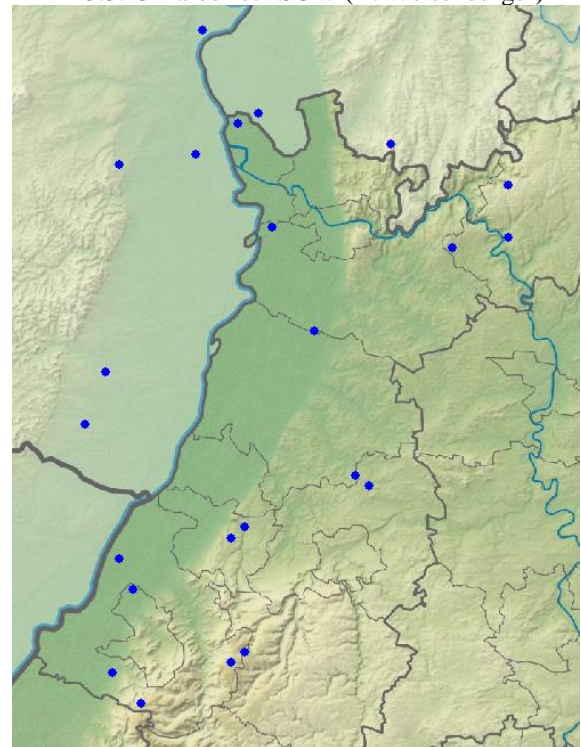

Birkenzeisig-Meldungen im Winterhalbjahr

**Graumammer: Seltener Jahresvogel**

Graumammer  
 Jahreszeitliche Verteilung Beobachtungen

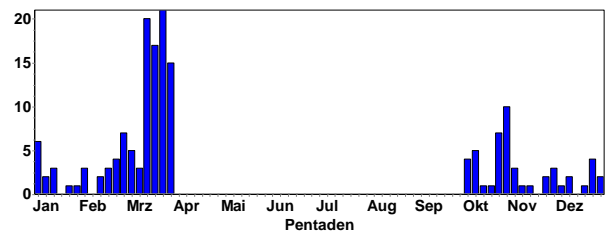

Graumammer  
 Summen der Pentadenmaxima

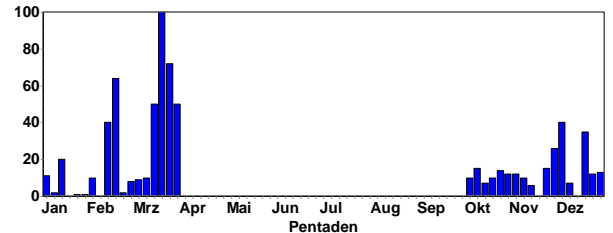



Grauammer © D. Koch

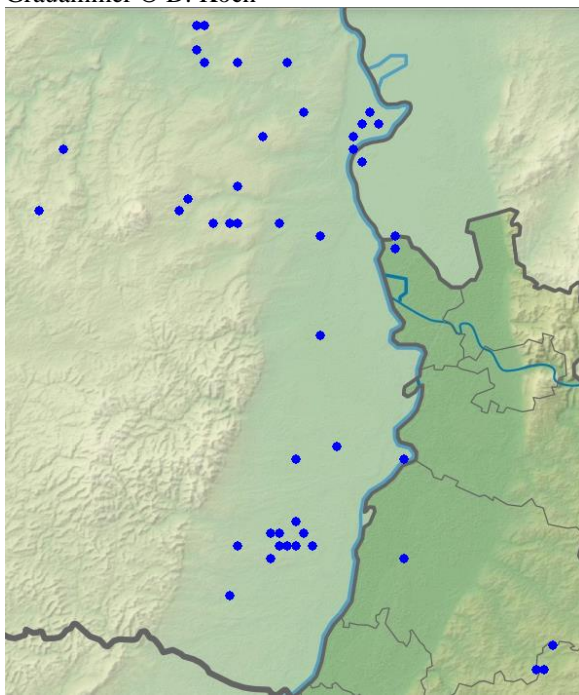

Grauammer-Meldungen im Winterhalbjahr



Goldammer-Männchen © W. Fischer



Goldammer-Weibchen © B. Steiner

Gebietsmaxima ab 50 Ind.:

- 140 Ind. 18.12.22 Bolanden-Weierhof DON (F. Braun, J. Braun)
- 60 Ind. 17.12.22 Maulbronn PF (E. Körner)
- 50 Ind. 14.11.22 Neunkirchen S NOK (C. Bernitt)
- 52 Ind. 5.12.22 Neunkirchen S NOK (C. Bernitt)
- 50 Ind. 11.12.22 O.Schefflenz Ob. Eberbächle NOK (E. Werling)
- 50 Ind. 10.12.22 Waldmühlbach W NOK (P. Baust)

**Goldammer: Verbreiteter Jahrvogel**

Goldammer  
Jahreszeitliche Verteilung Beobachtungen

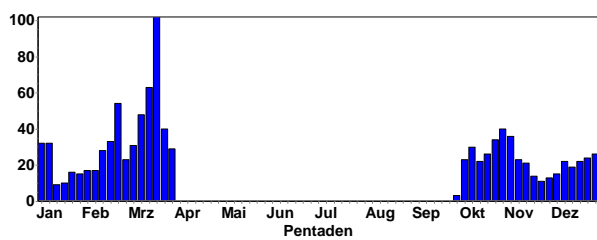

Goldammer  
Summen der Pentadenmaxima

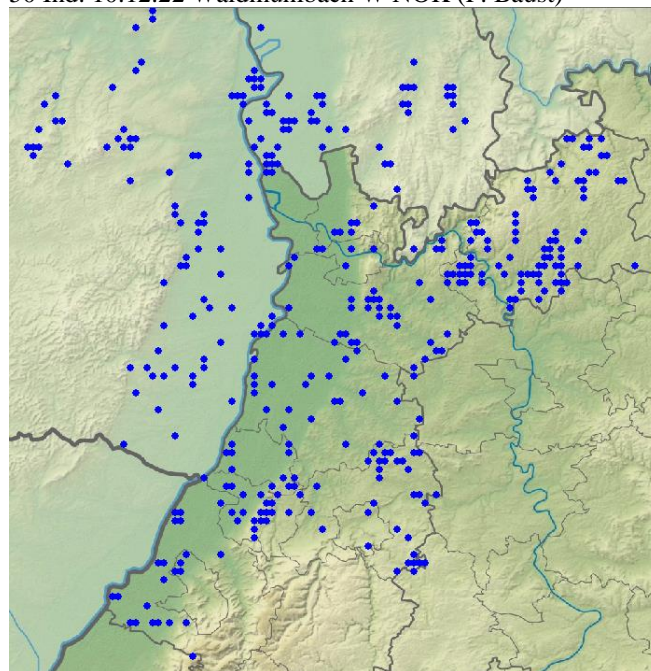
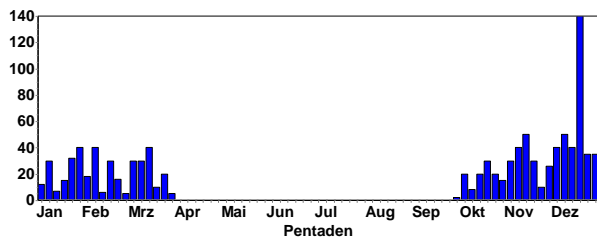

Goldammer-Meldungen im Winterhalbjahr



## Zaunammer: Lokaler Jahresvogel

Zaunammer  
Jahreszeitliche Verteilung Beobachtungen

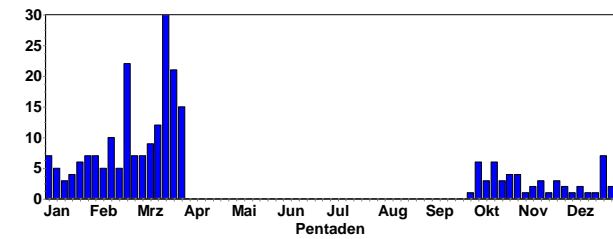

Zaunammer-Männchen © K. Gräter



Zaunammer-Weibchen © K. Gräter

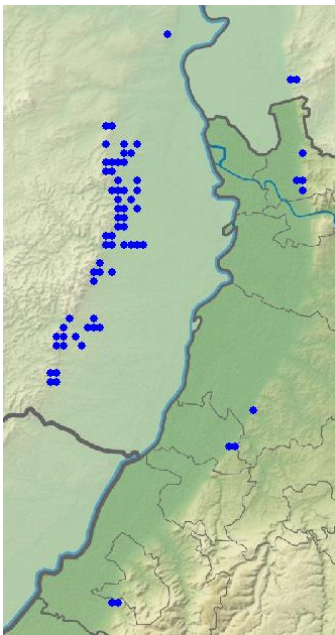

Zaunammer-Meldungen im Winterhalbjahr

In den Brutgebieten findet man auch im Winter überall Zaunammern, jedoch in geringerer Zahl als zur Brutzeit; vermutlich sind etliche Vögel Teilzieher. Die Zaunammern weiten ihr Brutareal seit 10 Jahren nach Osten hin aus.

## Zippammer: Sehr seltener Jahresvogel

Zippammer  
Summen der Pentadenmaxima

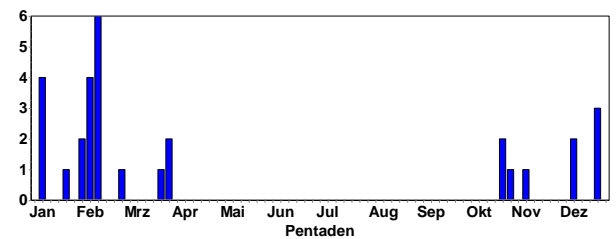

Kommt nur an einer Stelle in Nordbaden vor, wo sie seit Jahren auch in 1-2 Paaren brütet.

Im Winter manchmal auch kleine Trupps bis 6 Ind., die vermutlich von den Brutpopulationen am Mittelrhein, Main oder Mosel stammen.



Zippammer im Winter © W. Fischer

## Rohrammer: Jahresvogel; verbreiteter Burtvogel, häufiger Durchzügler und Wintergast

Rohrammer  
Jahreszeitliche Verteilung Beobachtungen

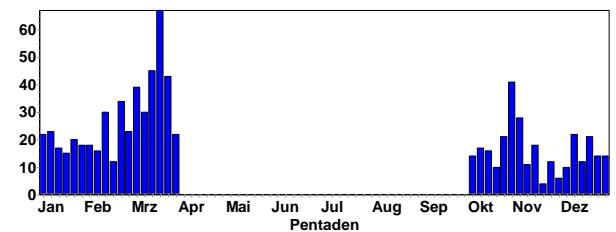

Rohrammer  
Summen der Pentadenmaxima

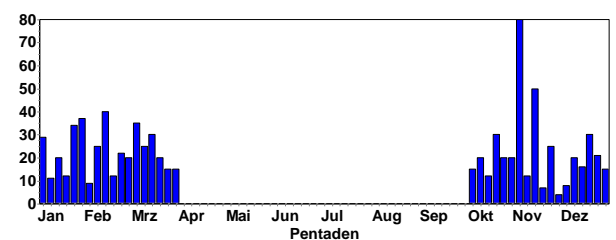

Gebietsmaxima ab 10 Ind.: 10 Ind. 13.3.23 Abgrabung Rot HD (J. Förderer)

12 Ind. 16.10.22 Birkenheide RP (T. Kärcher)

30 Ind. 21.10.22 Birkenheide RP (T. Kärcher)

10 Ind. 13.11.22 BS Neuwiesen KA (N. Falk)

10 Ind. 28.1.23 Durmersheim RA (D. Raddatz)

- 25 Ind. 29.1.23 Gönnsheim DÜW (T. Kärcher)  
 29 (1 M, 3 W) 10.3.23 Gönnsheim DÜW (T. Kärcher)  
 12 Ind. 19.1.23 Hambrücken KA (T. Lepp)  
 11 Ind. 22.1.23 Hambrücken KA (W. Debatin)  
 15 Ind. 14.1.23 Herxheim bei Landau/ Pfalz SÜW (J. Zürker)



ker)  
 Rohrhammer © C. Bernitt

- 11 Ind. 23.2.23 Hügelsheim RA (J. Lehmann)  
 11 Ind. 18.3.23 Karlsruhe KA\* (N. Falk)  
 30 Ind. 12.3.23 Katzental Ehem.Lehmgrube NOK (F. Laier)  
 50 Ind. 12.11.22 Klärteiche Offstein DÜW (R. Kokta, V. Schmidt)  
 43 Ind. 11.2.23 Klärteiche Offstein DÜW (V. Schmidt)  
 20 Ind. 23.10.22 Knittelsheim GER (F. Bindrich)  
 10 dz. 8.10.22 Knittlingen PF (E. Körner)  
 13 dz. 31.10.22 Knittlingen PF (E. Körner)  
 14 Ind. 28.12.22 Knittlingen PF (E. Körner)  
 33 Ind. 21.1.23 Linkenheim-Hochstetten KA (S. Tillmanns)  
 45 Ind. 18.12.22 Malsch HD (D. Walz)  
 29 Ind. 4.1.23 Malsch HD (D. Walz)  
 35 Ind. 26.1.23 Malsch HD (D. Walz)  
 32 Ind. 1.3.23 Malsch HD (D. Walz)



- Rohrhammer-Weibchen © J. Dreher  
 35 Ind. 3.3.23 Malsch KA (C. Dellwisch)  
 14 Ind. 12.2.23 Mannheim MA\* (F. Schrauth)  
 10 Ind. 26.11.22 Neptunsee KA (S.&P. Funk)  
 20 Ind. 9.10.22 NSG Spieß WO\* (V. Schmidt)  
 20 Ind. 28.10.22 NSG Spieß WO\* (K. Montag, W. Wehmeyer)  
 20 Ind. 2.11.22 NSG Spieß WO\* (R. Schauder)  
 17 Ind. 17.3.23 NSG Spieß WO\* (H. Blankenheim, S. Hans)  
 20 A2 18.3.23 NSG Spieß WO\* (S. Hans, S. Heß, V. Schmidt)  
 15 Ind. 4.11.22 NSG Wagbachniederung KA (E. Körner)  
 16 Ind. 15.12.22 NSG Wagbachniederung KA (U. Mahler)  
 20 Ind. 11.3.23 NSG Wagbachniederung KA (J. Stipp, M. Seyferth)  
 21 Ind. 13.3.23 NSG Wagbachniederung KA (J. Ernst, M. Krömer)



- Rohrhammer-Männchen © J. Dreher  
 15 Ind. 28.3.23 NSG Wagbachniederung KA (B. Mellein, C. Schlomann, J. Ernst)  
 30 Ind. 3.3.23 Schefflenz NOK (E. Werling)  
 25 Ind. 24.11.22 Ottersheim bei Landau GER (J. Zürker)  
 15 Ind. 11.3.23 Rheinstetten KA (J. Herr)  
 20 Ind. 17.3.23 Saalbachniederung KA (G. Kiefer, G. Schön, J. Förderer)  
 11 Ind. 25.2.23 Sandweier BAD (W. Jansen)  
 12 Ind. 25.2.23 Sandweier, Oberfeld/Autobahnkirche BAD (L. Fischer)  
 20 Ind. 10.12.22 St. Leon-Rot HD (G. Kiefer)  
 21 Ind. 26.12.22 St. Leon-Rot HD (G. Kiefer)  
 15 Ind. 29.12.22 St. Leon-Rot HD (G. Kiefer)  
 15 Ind. 4.3.23 St. Leon-Rot HD (J. Förderer)  
 53 Ind. 5.3.23 St. Leon-Rot HD (B. Mellein)  
 12 Ind. 22.1.23 Zeiskam GER (J. Ullemeyer)

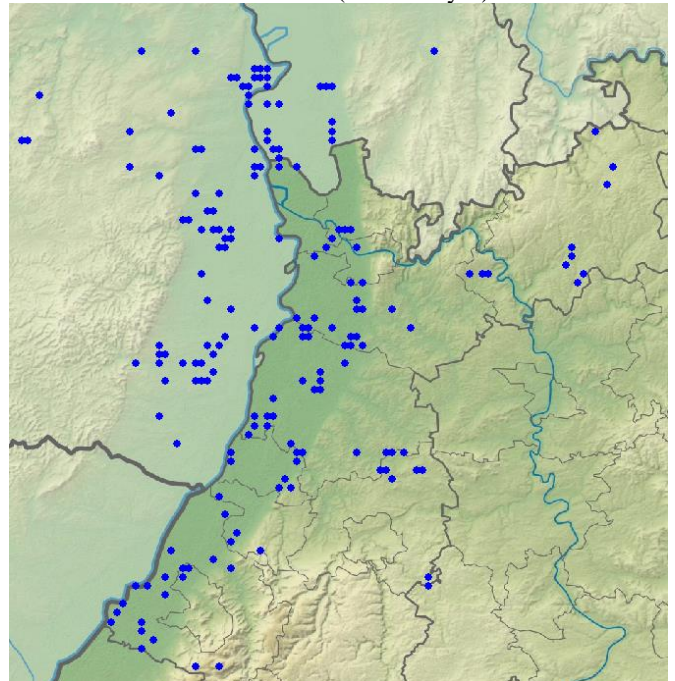

Rohrhammer-Meldungen im Winterhalbjahr





Bahamaente © W. Fischer



Blaukehlchen © W. Debatin



Dreizehenmöwe am Oberrhein © W. Fischer



Eisvogel © J. Dreher

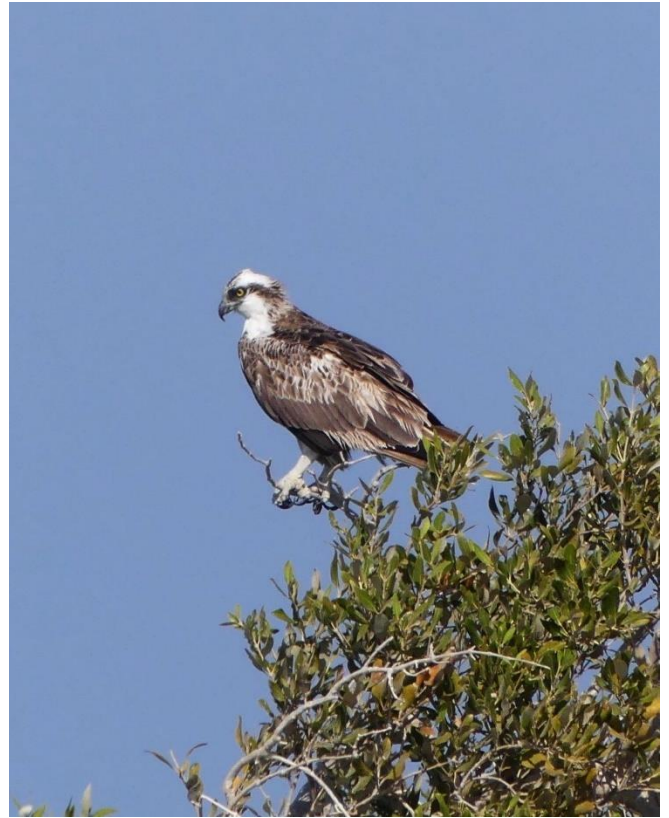

Fischadler © D. Koch



Goldammer-Männchen © J. Dreher

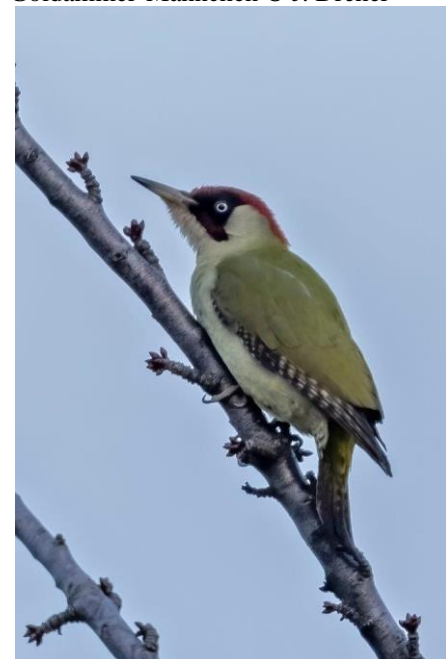

Grünspecht © W. Fischer





Halsbandsittich © J. Dreher



Mäusebussard © J. Dreher



Rohrdommel © W. Debatin



Kernbeißer © B. Steiner



Rotkehlchen © K. Gräter

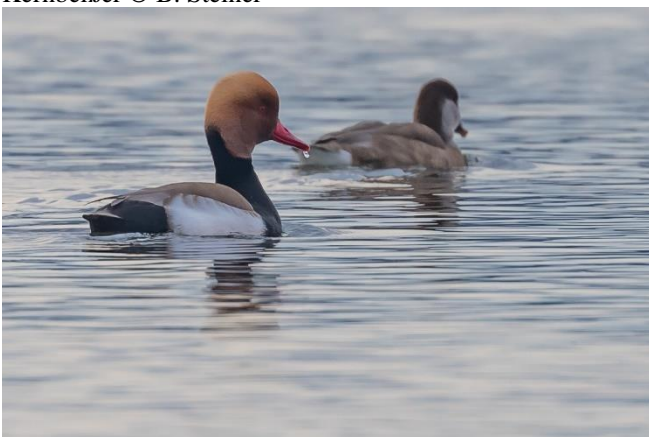

Kolbenenten-Paar © W. Debatin



Schwanzmeise © D. Koch





Schwarzkehlchen-Männchen © W. Debatin



Sperber © W. Fischer



Türkentaube © J. Dreher



Wiedehopf © D. Koch



Turnfalke © J. Dreher

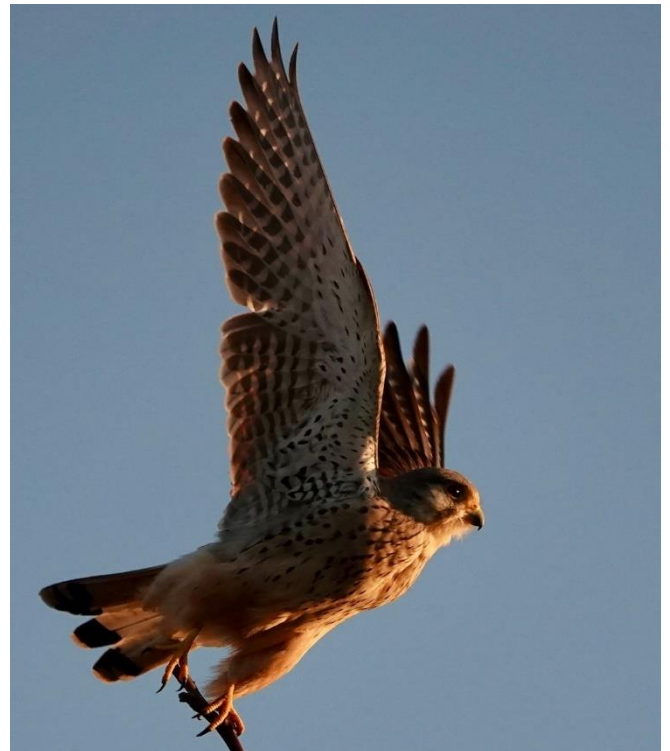

Turnfalke © S. Frewer



Zaunammer-Männchen © J. Dreher



Zaunkönig © J. Dreher



Zippammer © W. Fischer



## ANHANG:

**Ornitho.de** bietet viele Auswertemöglichkeiten; neu ist die Darstellung der Verbreitung in Rasterkarten. Es lohnt sich, die vielen neuen Texte und Erläuterungen auf der ornitho-Homepage (<http://www.ornitho.de/index.php>) gründlich zu lesen. Seit dem 6.12.2014 gibt es eine **wichtige App für Smartphonebesitzer (NaturaList)**, mit der man im Gelände ortsgenau seine Beobachtungen erfassen und bei Ornitho.de melden kann.

**Kennen Sie MiniAvi?** Mit dieser Datenbank (die auch von der OGBW und von mir benutzt wird) können Sie Ihre Ornitho.de Daten weiter auswerten, z. B. für Fragen der Verbreitung und Phänologie. Also viele Auswertungen, die man in Ornitho nicht durchführen kann. Besuchen Sie: <http://www.miniavi.de>

Kennen Sie unsere Internetseite [www.hd-birding.de](http://www.hd-birding.de)? Auch dort finden Sie aktuelle Beobachtungen aus Nordbaden, Fotos oder Reiseberichte.



Auf der Internetplattform für die Ornithologie in Nord-Baden und umgebende Landkreise (<http://www.ornithologie-nordbaden.de>) finden Sie weitere Informationen. Dort können Sie auch aktuelle und frühere pdfs **der Rundbriefe** abrufen.



Sind Sie schon Mitglied in der Ornithologischen Gesellschaft Baden-Württemberg (OGBW)? (<https://www.ogbw.de/>) oder

der Ornithologischen Arbeitsgemeinschaft Rhein-Neckar (<http://www.oag-rhein-neckar.de/>). Beide Institutionen sind für engagierte Vogelbeobachter und Naturschützer wichtige Anlaufstellen.

### Bestimmungsprobleme- Unterscheidungstipps:

Einige Arten machen bei der Bestimmung offenbar Schwierigkeiten und daher müssen die entsprechenden Meldungen in den Berichten mit einer gewissen Vorsicht interpretiert werden. Dies betrifft u.a.:

**Mittelmeer-, Silber- und Steppenmöwe:** Zur Unterscheidung siehe <https://www.hd-birding.de/bestimmungshilfen/m%C3%B6wen/>

**Weiden- und Sumpfmeise.** Neben den Rufen, ist ein Schnabelmerkmal wichtig. Sumpfmeisen haben einen kleinen weißen Fleck an der Schnabelbasis.

**Garten-Waldbaumläufer:** Die Gesänge sind eindeutig; ferner die Schnabellänge: Kurz beim Waldbaumläuferlang beim Gartenbaumläufer.

**Sommer- Wintergoldhähnchen:** Auf Gesichtszeichnung achten; Gesänge sind eindeutig.

### Aktuelle Beobachtungsdaten aus Nordbaden finden Sie auch in den Birder-Foren:

<http://www.ornitho.de/>

<https://www.ogbw.de/>

<http://www.ornithologie-nordbaden.de>

(Prof. Dr. M Wink, Universität HD, IPMB, INF 329, 69120 HD; [Wink@uni-heidelberg.de](mailto:Wink@uni-heidelberg.de))